

**DADOS GERAIS:**

DATA:	28/09/2022	STATUS:	APROVADO
CLIENTE:	PARTICULAR	Nº DO LAUDO:	2106679
UNIDADE:	CAMPINAS 3	VISTORIADOR:	LEANDRO DE OLIVEIRA GUIL

DADOS DO VEICULO:

FABRICANTE/MARCA:	CITROEN	MODELO/VERSÃO:	CITROEN C4 PIC GLXA 5L
ANO FAB./MODELO:	2013 / 2014	COR:	BRANCA
PLACA:	FMG1189	CIDADE:	PAULÍNIA
Nº DO CHASSI NO VEÍC.:	VF7UDRFJWEJ500725	Nº DO MOTOR NO VEÍC.:	10LH7B0134612
Nº DO CHASSI NA BIN:	VF7UDRFJWEJ500725	Nº DO MOTOR NA BIN:	10LH7B0134612
Nº DO CHASSI NO CRLV:	VF7UDRFJWEJ500725	Nº DO MOTOR NO CRLV:	10LH7B0134612
Nº DO CÂMBIO NO VEÍC.:	-	COMBUSTÍVEL:	GASOLINA
Nº DO CÂMBIO NA BIN:	-	KM:	128658

1 - CONDIÇÃO DA NUMERAÇÃO DO CHASSI:

✓ DENTRO DOS PADRÕES DO FABRICANTE

2 - CONDIÇÃO DA NUMERAÇÃO DO MOTOR:✓ DENTRO DOS PADRÕES
✓ É A MESMA QUE CONSTA NA BIN**3 - CONDIÇÃO DA NUMERAÇÃO DO CÂMBIO:**✓ NÃO CADASTRADA NA BIN
✓ OBSTRUÍDA / SEM ACESSO (ITEM EXCLUÍDO DE PARECER)**4 - CONDIÇÕES DAS ETIQUETAS ETA:**ASSOALHO
✓ NÃO OBRIGATÓRIA
BATEENTE DA PORTA
✓ ORIGINAL / DENTRO DOS PADRÕES DO FABRICANTE
COMPARTIMENTO DO MOTOR
✓ ORIGINAL / DENTRO DOS PADRÕES DO FABRICANTE**5 - DATA DO CINTO DE SEGURANÇA:**DIANTEIRO DIREITO
✓ COMPATÍVEL COM O ANO DO VEÍCULO -
DIANTEIRO ESQUERDO
✓ COMPATÍVEL COM O ANO DO VEÍCULO -
TRASEIRO DIREITO
✓ COMPATÍVEL COM O ANO DO VEÍCULO -
TRASEIRO ESQUERDO
✓ COMPATÍVEL COM O ANO DO VEÍCULO -**6 - CONDIÇÃO DA GRAVAÇÃO DO CHASSI NOS VIDROS:**VIDRO DA PORTA DIANTEIRA DIREITA
✓ ORIGINAL / DENTRO DOS PADRÕES DO FABRICANTE -
VIDRO DA PORTA DIANTEIRA ESQUERDA
✓ ORIGINAL / DENTRO DOS PADRÕES DO FABRICANTE -
VIDRO DA PORTA TRASEIRA DIREITA
✓ ORIGINAL / DENTRO DOS PADRÕES DO FABRICANTE -
VIDRO DA PORTA TRASEIRA ESQUERDA
✓ ORIGINAL / DENTRO DOS PADRÕES DO FABRICANTE -
VIDRO DIANTEIRO (PARA-BRISA)
✓ ORIGINAL / DENTRO DOS PADRÕES DO FABRICANTE -
VIDRO TRASEIRO (VIGIA)
✓ ORIGINAL / DENTRO DOS PADRÕES DO FABRICANTE -**7 - CONDIÇÕES DA PLACA:**

✓ PLACA E TARJETA EM CONFORMIDADE

8 - CONDIÇÕES DA ESTRUTURA DA CARROÇARIA:

✓ NÃO APRESENTA CORTE / REPARAÇÃO SIGNIFICATIVA NA ESTRUTURA DA CARROÇARIA

9 - REGISTRO E HISTÓRICO DE LEILÃO / SINISTRO / ROUBO E FURTO:

✓ NENHUM REGISTRO ENCONTRADO

OBSERVAÇÕES DO VEÍCULO:

FOLHA LATERAL ESQUERDA REPARADA

OBSERVAÇÕES GERAIS:

O presente laudo possui caráter informativo de análise particular do veículo vistoriado, não substituindo a Perícia Oficial do Instituto de Criminalística - A unidade Super Visão prestadora de serviço abaixo descrita não se responsabiliza por quaisquer modificações posteriores a realização do laudo, baseados nos itens que contemplam esta vistoria, sendo que sua validade é no exato momento da vistoria - O status/resultado final do presente laudo segue o critério de avaliação desenvolvido pela Super Visão - Perícias Vistorias Ltda, podendo este ser alterado a qualquer momento, sem prévia comunicação. A unidade Super Visão prestadora de serviço abaixo descrita, repassa na íntegra os dados fornecidos pela empresa de consulta/pesquisa, não se responsabilizando pelas informações dos mesmos. Informamos que as nomenclaturas dos resultados foram alteradas para Aprovado com Apontamento (substituindo a Ressalva) e Não Conforme (substituindo o Reprovado). Última revisão de Critérios: 11/03/19. Não nos responsabilizamos por eventuais divergências de Status ref. a esta revisão/atualização.

Critério de avaliação da seguradoras:

Ao receber este laudo, o cliente fica ciente que as companhias de seguro possuem seus próprios métodos e critérios de avaliação do risco para aceitação ou não de automóveis, por esse motivo informamos que o critério de avaliação da Super Visão bem como o resultado final da vistoria, independe da aceitação ou não da seguradora.



DOCUMENTO ASSINADO ELETRONICAMENTE COM FUNDAMENTO NO ART. 6º. 1º, DO DECRETO Nº 8.539, DE 8 DE OUTUBRO DE 2015 EM 28/09/2022 11:39:19 AM, CONFORME HORÁRIO OFICIAL DE BRASÍLIA, POR CELANDRONI CAMPINAS VISTORIA LTDA - EPP. A autenticação deste documento pode ser conferida no site: <https://www.supervisao.com/>

Responsável técnico pelo laudo: LEANDRO DE OLIVEIRA GUILHERME - 346270984;
Conferido por: PATRICIA SMANIOTO - 391369775.

Eu, declaro ter recebido o seguinte da: CELANDRONI CAMPINAS VISTORIA LTDA - EPP e CNPJ: 23851328000117 e compreendido todas as informações contidas neste laudo no ato da inspeção do veículo, concordando que quaisquer esclarecimentos futuros sobre as condições do veículo ora vistoriado somente poderão ser solicitados por mim. Não verificamos a procedência da informação de hodometro em nossas vistorias devido a inexistência de ferramentas que permitam 100% de assertividade.



FOTOGRAFIAS DO LAUDO: 2106679

CHASSI

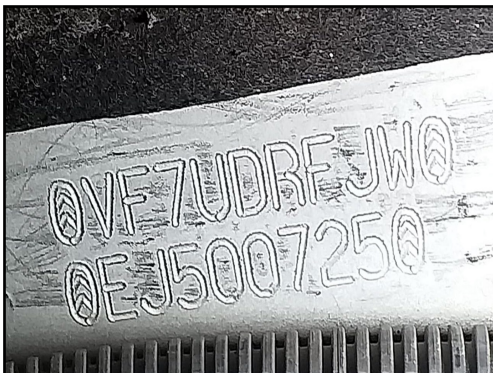

MOTOR

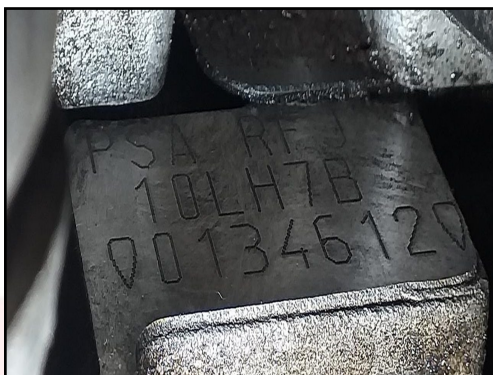

FRENTE



TRASEIRA



PLACA



DATA DO CINTO DE SEGURANÇA



CÂMBIO



ETIQUETA ETA MOTOR



KM



DOCUMENTO ASSINADO ELETRONICAMENTE COM FUNDAMENTO NO ART. 6º. 1º, DO DECRETO Nº 8.539, DE 8 DE OUTUBRO DE 2015 EM 28/09/2022 11:39:20 AM, CONFORME HORÁRIO OFICIAL DE BRÁSILIA, POR CELANDRONI CAMPINAS VISTORIA LTDA - EPP. A autenticação deste documento pode ser conferida no site: <https://www.supervisao.com/>

Responsável técnico pelo laudo: LEANDRO DE OLIVEIRA GUILHERME - 346270984;
Conferido por: PATRÍCIA SMANIOTO - 391369775.

Eu, declaro ter recebido o seguinte da: CELANDRONI CAMPINAS VISTORIA LTDA - EPP e CNPJ: 23851328000117 e compreendido todas as informações contidas neste laudo no ato da inspeção do veículo, concordando que quaisquer esclarecimentos futuros sobre as condições do veículo ora vistoriado somente poderão ser solicitados por mim. Não verificamos a procedência da informação de hodômetro em nossas vistorias devido à inexistência de ferramentas que permitam 100% de assertividade.



FOTOGRAFIAS DO LAUDO: 2106679

LACRE



FOTO ETA COLUMNA



TORRE AMORT DIANT / DIREITA



TORRE AMORT DIANT / ESQUERDA



LONGARINA DIANT / DIREITA



LONGARINA DIANT / ESQUER



LONGARINA TRASEIRA / DIREITA



LONGARINA TRASEIRA / ESQUERDA



GRAVAÇÃO DO VIDRO

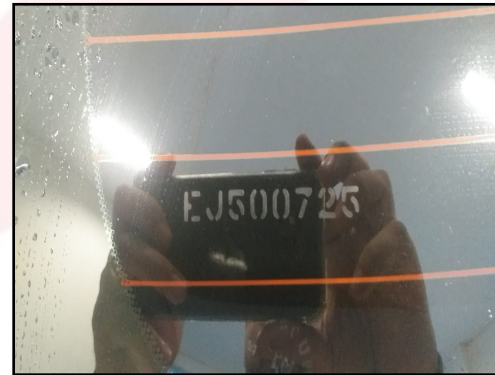

DOCUMENTO ASSINADO ELETRONICAMENTE COM FUNDAMENTO NO ART. 6º. 1º, DO DECRETO Nº 8.539, DE 8 DE OUTUBRO DE 2015 EM 28/09/2022 11:39:20 AM, CONFORME HORÁRIO OFICIAL DE BRASÍLIA, POR CELANDRONI CAMPINAS VISTORIA LTDA - EPP. A autenticação deste documento pode ser conferida no site: <https://www.supervisao.com/>

Responsável técnico pelo laudo: LEANDRO DE OLIVEIRA GUILHERME - 346270984;
Conferido por: PATRÍCIA SMANIOTO - 391369775.

Eu, declaro ter recebido o seguinte da: CELANDRONI CAMPINAS VISTORIA LTDA - EPP e CNPJ: 23851328000117 e compreendido todas as informações contidas neste laudo no ato da inspeção do veículo, concordando que quaisquer esclarecimentos futuros sobre as condições do veículo ora vistoriado somente poderão ser solicitados por mim. Não verificamos a procedência da informação de hodômetro em nossas vistorias devido à inexistência de ferramentas que permitam 100% de assertividade.

DADOS DA CONSULTA

TIPO DE CONSULTA: 271-AUTOCORP LEILAO COMPLETA
DADOS UTILIZADOS: PLACA: FMG1189
Nº DA CONSULTA: 4171208
DATA | HORA: 28/09/2022 10:43

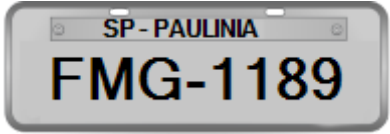

QUADRO DE AVISOS



NÃO EXISTE OCORRÊNCIA DE PERDA TOTAL.



PARECER TECNICO: RESTRICOES RESTRICAO DISCRETA OU PEQUENA.



HISTÓRICO DE ROUBO E FURTO: NADA CONSTA



LEILÃO: NADA CONSTA



INDICIO DE SINISTRO: NADA CONSTA

RESUMO DO VEÍCULO



MARCA/MODELO: I/CITROEN
C4 PIC GLXA 5L
ANO FABR./MODELO:
2013/2014
COR: BRANCA
COMBUSTÍVEL: GASOLINA

PLACA: FMG1189
CHASSI: VF7UDRFJWEJ500725
N. MOTOR: 10LH7B0134612

ALERTAS/NOTIFICAÇÕES

! Nenhum registro encontrado. Nada consta.

PERDA TOTAL

! Nenhum registro encontrado. Nada consta.

INFORMAÇÕES DO VEÍCULO - NACIONAL

MARCA/MODELO: I/CITROEN C4 PIC GLXA 5L
ANO FABRICAÇÃO/MODELO: 2013/2014
TEMPO DE CIRCULAÇÃO: 9 ANOS

PBT: 2.09
POTÊNCIA: 143
PROCEDÊNCIA: ESTRANGEIRA

TIPO DE VEÍCULO: AUTOMOVEL

PLACA: FMG1189

RENAVAM: 00569438810

CHASSI: VF7UDRFJWEJ500725

SITUAÇÃO: CIRCULACAO

CAPACIDADE CARGA: 0

CILINDRADA: 1997

CMT: 3.59

COMBUSTÍVEL: GASOLINA

COR: BRANCA

EMPLACAMENTO: 2019-04-11

ESPÉCIE: PASSAGEIRO

MUNICIPIO: PAULINIA

UF: SP

QUANTIDADE EIXOS: 2

Nº MOTOR: 10LH7B0134612

QUANTIDADE PASSAGEIROS: 5

SITUAÇÃO DO CHASSI: NORMAL

TIPO DE CARROCERIA: NAO APLICAVEL

UF FATURAMENTO: RJ

DATA ATUALIZAÇÃO: 2019-04-11

DATA EMISSÃO CRV: 2019-04-11

COMUNICAÇÃO DE VENDA: NADA CONSTA

INDICADOR DE MULTA RENAINF: 1

INDICADOR PENDÊNCIA EMISSÃO: NADA CONSTA

INDICADOR RECALL 1: NADA CONSTA

INDICADOR RECALL 2: NADA CONSTA

INDICADOR RECALL 3: NADA CONSTA

INDICADOR RECALL MONTADORA: NADA CONSTA

ORGÃO RFB: INEXISTENTE

INDICAÇÃO COMUNICAÇÃO DE VENDA: NADA CONSTA

RESTRIÇÕES

NAO CONSTAM RESTRIÇÕES

MULTAS RENAINF

🚫 DESCRIÇÃO INFRAÇÃO: **ESTACIONAR EM LOCAL/HORARIO PROIBIDO ESPECIFICAMENTE PELA SINALIZACAO**

DATA INFRAÇÃO: 2022-01-27

DATA VENCIMENTO: 2022-05-16

DESCRIÇÃO ORGÃO AUTUADOR: PREF. DE SP
GUARULHOS

VALOR MULTA: 130.16

RENAJUD

NAO CONSTAM INFORMAÇÕES SOBRE RENAJUD

CSV

NAO CONSTAM INFORMAÇÕES SOBRE CSV

RECALL

NAO CONSTAM INFORMAÇÕES SOBRE RECALL

⚠️ **Atenção:** As informações de débitos e multas no nosso sistema são cortesia ao nosso cliente e podem ou não refletir o status atual do veículo consultado, podendo não trazer todos os débitos e multas do veículo. Orientamos a consultar o site do Detran e Secretaria da Fazenda da UF do veículo para confirmação dos mesmos.

PARECER TÉCNICO (AVANÇADO)

CLASSIFICAÇÃO **B**

PARECER TECNICO NACIONAL PARA O VEICULO PESQUISADO ESTA COM RESTRICAO DISCRETA OU PEQUENA.

POSSIVEIS CAUSAS:

- RECOMENDA-SE ANALISAR A ESTRUTURA
- VEICULOS COM AVARIAS LEVES, PODENDO TER A LATARIA APRESENTANDO ALGUNS DANOS EM LUGARES COMO: PARA-LAMAS, FAROIS, VIDROS, ENTRE OUTROS;
- VEICULOS QUE FORAM FINANCIADOS, E O COMPRADOR NAO CONSEGUIU QUITAR O FINANCIAMENTO, SENDO OBRIGADO A ENTREGAR O CARRO PARA O BANCO COMO PARTE DA GARANTIA;
- VEICULOS QUE FAZIAM PARTE DE FROTA EMPRESARIAL OU LOCADORAS E FORAM REVENDIDOS. A EMPRESA VENDE OS ANTIGOS POR UM PRECO MENOR QUE O DE MERCADO;
- VEICULOS PENHORADOS PELA JUSTICA PARA EXECUCAO DE PENAS, EXEMPLO: CARRO APREENDIDO PELA POLICIA PARA SER VENDIDO E POSTERIORMENTE QUITAR A DIVIDA COM A VENDA DO MESMO.
- VEICULOS COM REGISTROS DE PARECER TECNICO, SECURITARIO E VISTORIA, PODEM TER DIFICULDADE NA CONTRATAÇÃO DE SEGUROS.

CLASSIFICAÇÕES DISPONÍVEIS: **A**, **AB**, **B**, **CD**, **D**

INDICIO DE SINISTRO DETALHADO

! Nenhum registro encontrado até a presente data

⚠ Atenção: As informações de Indício de Sinistro Detalhado são oriundas de terceiros tais como: seguradoras, lojas de salvados, órgãos oficiais, entre outros. Podendo, alguns casos, serem restritas do informante sem divulgação. Orientamos a conciliar essa consulta com a Radar Securitário e checagem do veículo fisicamente para confirmação dos mesmos.

HISTÓRICO DE ROUBO E FURTO

! Nenhum registro de histórico de roubo e furto encontrado.

DADOS DOS LEILÕES REALIZADOS

ITENS VERIFICADOS NA CONSULTA LEILÃO

☒ CLASSIFICAÇÃO DE AVARIA

☒ CLASSIFICAÇÃO PARA ACEITE SECURITÁRIO

☒ CLASSIFICAÇÃO DE PROBABILIDADE DE VISTORIA

☒ SINISTRO DE PEQUENA MONTA

☒ SINISTRO DE MÉDIA MONTA

☒ SINISTRO DE GRANDE MONTA

☒ LEILÕES PRESENCIAIS

☒ LEILÕES ON-LINE

☒ LEILÕES JUDICIAIS

☒ LEILÕES DE SEGURADORAS

☒ LEILÕES DE BANCOS E FINANCEIRAS

☒ LEILÕES DE EMPRESAS

 NENHUM REGISTRO DE LEILÃO ENCONTRADO.

ALERTAS/INFORMAÇÕES FIXAS

INFORMAÇÕES IMPORTANTES

ESTAS INFORMAÇÕES SÃO CONFIDENCIAIS E DEVERÃO SER UTILIZADAS, ÚNICA E EXCLUSIVAMENTE, PARA ORIENTAÇÃO DAS TRANSAÇÕES COMERCIAIS DO USUÁRIO, RESPONSABILIZANDO-SE CIVIL E CRIMINALMENTE POR DANOS QUE OCASIONAR A TERCEIROS, QUANDO UTILIZADAS EM DESACORDO COM A LEGISLAÇÃO EM VIGOR. EM CASO DE DÚVIDAS ENTRE EM CONTATO PELO FALE CONOSCO.

AVISO:

TERMO DE CIÊNCIA DO CONTRATANTE:

EU, CONTRATANTE DESTA PESQUISA, DECLARO TER LIDO E COMPREENDIDO AS INFORMAÇÕES ACIMA DESCRITAS, TENDO CIÊNCIA QUE TODAS AS INFORMAÇÕES PRESTADAS NO CORPO DESTA PESQUISA VISAM EXCLUSIVAMENTE COLABORAR COM O PROCESSO DE AVERIGUAÇÃO DE PROCEDÊNCIA DO VEÍCULO, SERVINDO APENAS COMO UMA FERRAMENTA DE ANÁLISE PRÉVIA E NÃO COMO ELEMENTO DE DECISÃO PARA COMERCIALIZAÇÃO DO VEÍCULO.

AS INFORMAÇÕES EXIBIDAS NESTA PESQUISA SÃO AS QUE SE ENCONTRAM DISPONÍVEIS NA DATA E HORA DA CONSULTA ÀS BASES, SITES E PACOTES DE DADOS ORA CONTRATADOS E SOMENTE SERÁ UTILIZADO ÚNICA E EXCLUSIVAMENTE POR MIM CONTRATANTE.

SABENDO QUE ESTOU VEDADO DA DIVULGAÇÃO DA MESMA PARA TERCEIROS, ISENTO A AUTOCORP DE TODA E QUALQUER RESPONSABILIDADE CASO HAJA DIVERGÊNCIA DE INFORMAÇÃO, INFORMO AINDA QUE UTILIZO A CONSULTA PARA FINS COMERCIAIS E TENHO CONHECIMENTO QUE EXISTEM CASOS DE NÃO INFORMAÇÃO E DIVERGÊNCIAS EM RELAÇÃO AS BASES ON-LINES, PODENDO OS REGISTROS SEREM APAGADOS, APRESENTAREM DIVERGÊNCIAS OU AINDA POSSUÍREM INFORMAÇÕES INCOMPLETAS OU EXCLUÍDAS, COMO POR EXEMPLO APONTAMENTOS DE REGISTROS DE LEILÃO, SINISTRO E DEMAIS INFORMAÇÕES HISTÓRICAS, QUE PODEM SER ALTERADAS, BAIXADAS, EXCLUÍDAS E/OU NÃO INFORMADAS.

MINUTA DE DECLARAÇÃO LGPD

DECLARO QUE A UTILIZAÇÃO DOS DADOS RESPEITARÁ AS FINALIDADES E PROCEDIMENTOS LEGALMENTE ADMITIDOS PELA LEI GERAL DE PROTEÇÃO DE DADOS DIVULGADOS EM MINHA PÁGINA INICIAL DE ACESSO.