



CÓD.: 573680

DATA: 30/06/2025 12:33



APROVADO

VISTORIA CAUTELAR : QOI4708



DADOS DO CLIENTE

Nome: PARTICULAR

CPF/CNPJ: 39932212814

Telefone:

E-mail: CORALIVALERIANOLEO@GMAIL.COM



DADOS DO VEÍCULO

Marca: NISSAN

Modelo: VERSA 10

Ano Fab. / Modelo: 2018 / 2019

Cor: BRANCA

Placa: QOI4708

Município: GUARULHOS-SP

Combustível: ALCOOL/GASOLINA

KM:

COMPARATIVO DOS AGREGADOS

TIPO	Nº NA PESQUISA	Nº NO DOCUMENTO	Nº NO VEÍCULO	
Chassi	94DBFAN17KB100487	94DBFAN17KB100487	94DBFAN17KB100487	✓
Motor	HR10047792A	HR10047792A	HR10047792A	✓
Câmbio				



ANÁLISE DOS ITENS

1 - CONDIÇÃO DA NUMERAÇÃO DO CHASSI

✓ 100 - DENTRO DOS PADRÕES DO FABRICANTE

1 - CONDIÇÃO DA NUMERAÇÃO DO CHASSI

✓ 100 - DENTRO DOS PADRÕES DO FABRICANTE

2 - CONDIÇÃO DA NUMERAÇÃO DO MOTOR

✓ 200 - DENTRO DOS PADRÕES DO FABRICANTE

2 - CONDIÇÃO DA NUMERAÇÃO DO MOTOR

✓ 200 - DENTRO DOS PADRÕES DO FABRICANTE

3.1 - CONDIÇÃO DA ETIQUETA VIS - ASSOALHO

✓ 311 - ORIGINAL / DENTRO DOS PADRÕES DO FABRICANTE

3.2 - CONDIÇÃO DA ETIQUETA VIS - BATENTE DA PORTA

✓ 321 - ORIGINAL / DENTRO DOS PADRÕES DO FABRICANTE

3.3 - CONDIÇÃO DA ETIQUETA VIS - COMPARTIMENTO DO MOTOR

✓ 331 - ORIGINAL / DENTRO DOS PADRÕES DO FABRICANTE

4.1 - CONDIÇÃO DA ETIQUETA VIS - ASSOALHO

✓ 411 - ORIGINAL / DENTRO DOS PADRÕES DO FABRICANTE

4.2 - CONDIÇÃO DA ETIQUETA VIS - BATENTE DA PORTA

✓ 421 - ORIGINAL / DENTRO DOS PADRÕES DO FABRICANTE

4.3 - CONDIÇÃO DA ETIQUETA VIS - COMPARTIMENTO DO MOTOR

✓ 431 - ORIGINAL / DENTRO DOS PADRÕES DO FABRICANTE

4 - DATA DOS CINTOS DE SEGURANÇA

✓ 401 - COMPATÍVEL COM O ANO DO VEÍCULO

5.1 - VIDROS - GRAVAÇÃO VIS - PARA-BRISA

✓ 510 - ORIGINAL / DENTRO DOS PADRÕES DO FABRICANTE

5.2 - VIDROS - GRAVAÇÃO VIS - PORTA DIANTEIRA DIREITA

✓ 520 - ORIGINAL / DENTRO DOS PADRÕES DO FABRICANTE

5.3 - VIDROS - GRAVAÇÃO VIS - PORTA DIANTEIRA ESQUERDA

✓ 530 - ORIGINAL / DENTRO DOS PADRÕES DO FABRICANTE

5.4 - VIDROS - GRAVAÇÃO VIS - PORTA LATERAL TRASEIRA DIREITA

✓ 540 - ORIGINAL / DENTRO DOS PADRÕES DO FABRICANTE

5.5 - VIDROS - GRAVAÇÃO VIS - PORTA LATERAL TRASEIRA ESQUERDA

✓ 550 - ORIGINAL / DENTRO DOS PADRÕES DO FABRICANTE

5.6 - VIDROS - GRAVAÇÃO VIS - VIDRO TRASEIRO

✓ 560 - ORIGINAL / DENTRO DOS PADRÕES DO FABRICANTE

5 - DATA DOS CINTOS DE SEGURANÇA

✓ 501 - COMPATÍVEL COM O ANO DO VEÍCULO

6.1 - CONDIÇÕES DA PLACA DIANTEIRA

✓ 610 - PLACA E TARJETA EM CONFORMIDADE

6.1 - VIDROS - GRAVAÇÃO VIS - PARA-BRISA

✓ 610 - ORIGINAL / DENTRO DOS PADRÕES DO FABRICANTE

6.2 - CONDIÇÕES DA PLACA TARSEIRA

✓ 620 - PLACA E TARJETA EM CONFORMIDADE

6.2 - VIDROS - GRAVAÇÃO VIS - PORTA DIANTEIRA DIREITA

✓ 620 - ORIGINAL / DENTRO DOS PADRÕES DO FABRICANTE

6.3 - VIDROS - GRAVAÇÃO VIS - PORTA DIANTEIRA ESQUERDA

✓ 630 - ORIGINAL / DENTRO DOS PADRÕES DO FABRICANTE

6.4 - VIDROS - GRAVAÇÃO VIS - PORTA / LATERAL TRASEIRA DIREITA

✓ 640 - ORIGINAL / DENTRO DOS PADRÕES DO FABRICANTE

6.5 - VIDROS - GRAVAÇÃO VIS - PORTA / LATERAL TRASEIRA ESQUERDA

✓ 650 - ORIGINAL / DENTRO DOS PADRÕES DO FABRICANTE

7.1 - CONDIÇÕES DA PLACA DIANTEIRA

✓ 710 - PLACA E TARJETA EM CONFORMIDADE

7.2 - CONDIÇÕES DA PLACA TRASEIRA

✓ 720 - PLACA E TARJETA EM CONFORMIDADE

7 - EQUIPAMENTOS OBRIGATÓRIOS E ITENS DE SEGURANÇA

✓ 701 - EQUIPAMENTOS OBRIGATÓRIOS E ITENS DE SEGURANÇA - APROVADOS

8 - REGISTRO E HISTÓRICO DE LEILÃO / SINISTRO / ROUBO E FURTO

✓ 801 - NENHUM REGISTRO ENCONTRADO

9.1 - EQUIPAMENTOS OBRIGATÓRIOS E ITENS DE SEGURANÇA

✓ 910 - EQUIPAMENTOS OBRIGATÓRIOS E ITENS DE SEGURANÇA - APROVADOS

9.1 - REGISTRO E HISTÓRICO DE LEILÃO / SINISTRO / ROUBO E FURTO

✓ 901 - NENHUM REGISTRO ENCONTRADO



FOTOS

LONGARINA 1

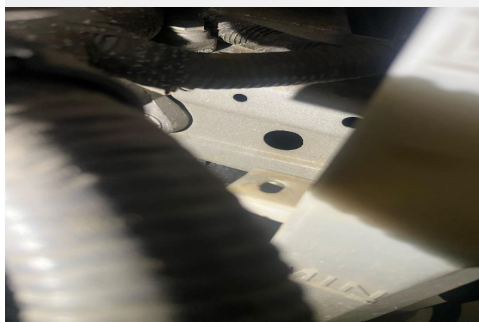

LONGARINA 2

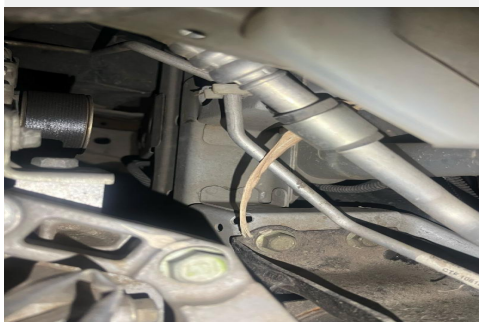

ETIQUETA (VIS)



COMPARTIMENTO DO MOTOR



PLAQUETA FABRICAÇÃO



LONGARINA 3



LONGARINA 4



ETIQUETA (VIS)



LACRE



PLACA TRASEIRA



TRASEIRA 45°



VIDRO - GRAVAÇÃO (VIS)

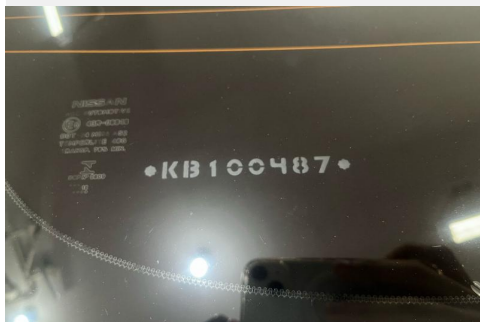

DIANTEIRA 45°



MOTOR



CHASSI

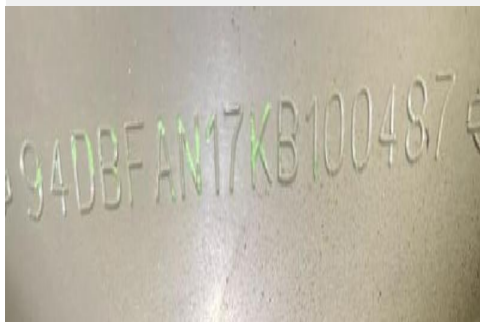

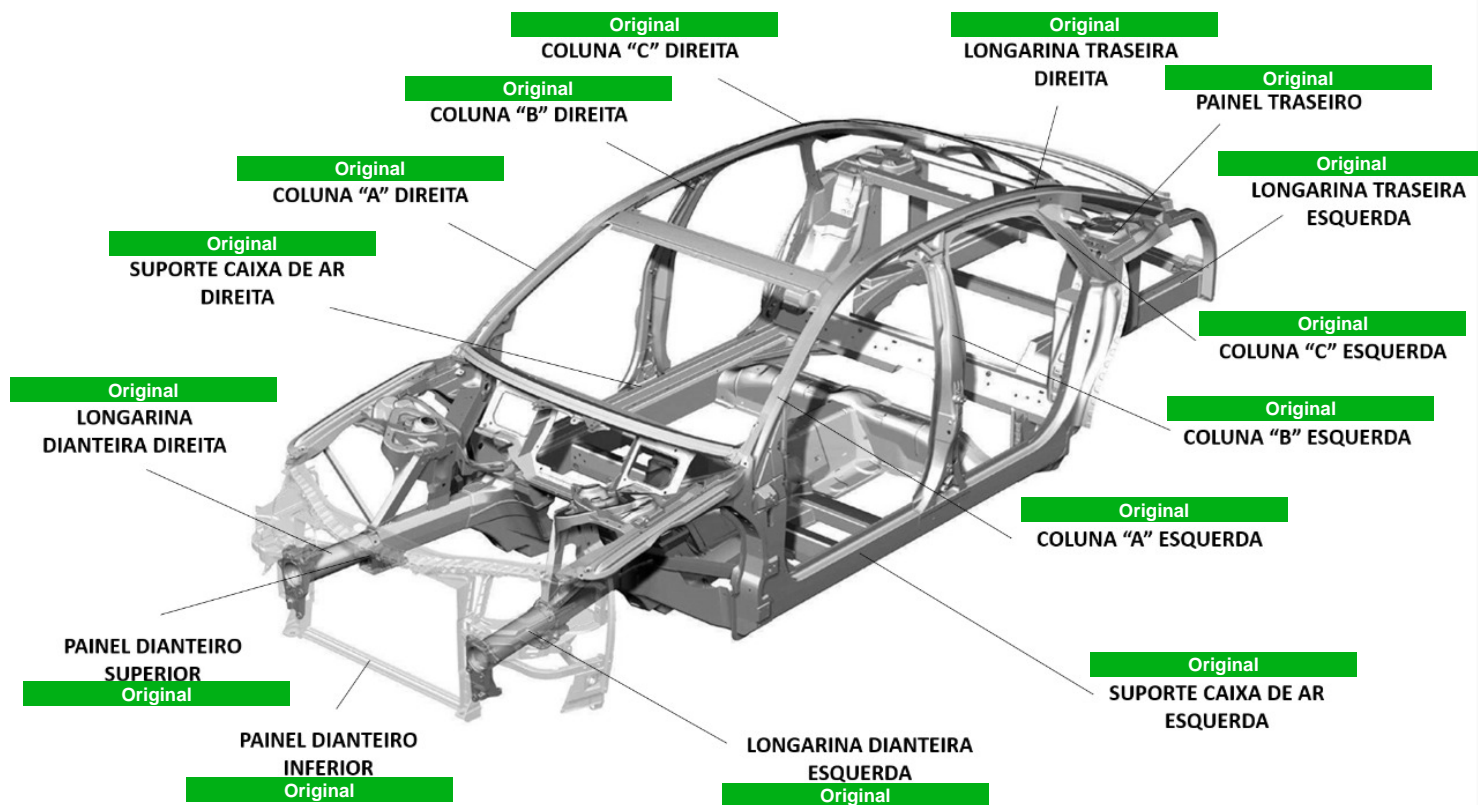

ISAQUE VISTORIA AUTOMOTIVA LTDA

CNPJ: 49.240.444/0001-93

Telefone: (11) 5940-7689

Endereço: Rua Bela Vista do Paraíso, 74
Jardim Presidente Dutra - Guarulhos/SP

ABIMAEI
Vistoriador

O presente Laudo Veicular possui caráter particular, analítico e informativo do veículo objeto de exame e não substitui em hipótese alguma eventual Perícia Oficial do Instituto de Criminalística. A sua validade restringe-se ao exato momento de realização de exames, em razão do que a RENOVAR VI LUIZ FACINI não se responsabiliza por quaisquer modificações, alterações e/ou substituições posteriores realizadas no veículo, especialmente aquelas que impliquem nos componentes Chassi, Motor ou Câmbio e suas respectivas numerações identificadoras. Ademais, não nos responsabilizamos por eventuais restrições internas que o veículo acima identificado possa ostentar nos bancos de dados das CIAS de Seguros, bem como por restrições não informadas ao banco de dados da FENASEG. Por fim, a RENOVAR VI LUIZ FACINI, por utilizar somente critérios de reprovação que são amparados em legislação, deixa ao solicitante do serviço a decisão pela aquisição do veículo vistoriado, tendo por base as observações lançadas no respectivo laudo que, apesar de implicar em possível desvalorização do veículo ou em hipóteses para não aprovação em companhias de seguro, não foram utilizadas para o resultado final do laudo que lhe foi entregue, uma vez que desprovidas de amparo legal.

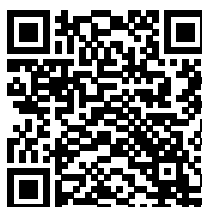

AUTO SCORE

CÓDIGO: 3274001
DATA: 30/06/2025 12:02
IMPRESSÃO 30/06/2025 12:36

Confidencial p/ 49.240.444/0001-93

INFORMAÇÃO USADA NA CONSULTA: QOI4708



BASE ESTADUAL

ANO FABRICAÇÃO:	2018	ANO MODELO:	2019
MARCA / MODELO:	NISSAN/VERSA 10	COR:	BRANCA
COMBUSTÍVEL:	ALCOOL/GASOLINA	ESPÉCIE:	PASSAGEIRO
TIPO VEÍCULO:	AUTOMOVEL	CATEGORIA:	PARTICULAR

FICHA TÉCNICA

PASSAGEIROS:	5	PROCEDÊNCIA:	NACIONAL
CILINDRADAS:	999	POTÊNCIA:	77
CAPAC. DE CARGA:	0	CMT/PBT:	1,44/1,44
QTD. DE EIXOS:	2		

FICHA CADASTRAL

DATA EMISSÃO CRV:	2023-11-16	DT LICENCIAMENTO:	2024
MUNICÍPIO PLACA:	GUARULHOS-SP	RENAVAM:	1152873528
CHASSI:	94DBFAN17KB100487	SITUAÇÃO VEICULO:	EM_CIRCULACAO
TIPO CHASSI:	NORMAL		

AGREGADOS (ESTADUAL)

CAIXA DE CÂMBIO:	Nº MOTOR:	HR10047792A
------------------	-----------	-------------

AGREGADOS (FÁBRICA)

CAIXA DE CÂMBIO:	Nº MOTOR:	HR10047792A
CARROCERIA:		

RESTRIÇÕES (ESTADUAL)

BLOQUEIO FURTO:	NADA CONSTA	JUDICIAL:	NADA CONSTA
BLOQUEIO	NADA CONSTA	FINANCEIRA:	NADA CONSTA
ADMINISTRATIVA:	NADA CONSTA	RENAJD:	NADA CONSTA
TRIBUTÁRIA:	NADA CONSTA		

RESTRIÇÕES (NACIONAL)

RESTRIÇÃO 1:	SEM RESTRICAO	RESTRIÇÃO 2:	SEM RESTRICAO
--------------	---------------	--------------	---------------

RESTRIÇÃO 3: SEM RESTRICAO

RESTRIÇÃO 4: SEM RESTRICAO

MULTAS/DÉBITOS

DETRAN: 0,00
DER: 0,00
DERSA: 0,00
CETESB: 0,00
DPVAT: 0,00
LICENCIAMENTO: 167,74

MUNICIPAIS: 0,00
POL. ROD. FEDERAL: 0,00
RENAINF: 0,00
IPVA: 1.980,48
MULTAS: 0,00

INSPEÇÃO AMBIENTAL

NAO CONSTA INSPECAO AMBIENTAL

PROPRIETÁRIO(S)

PROPRIETÁRIO ATUAL: BRUNA SILVA DOS SANTOS REGO
PROPRIETÁRIO ANTERIOR: OXXY MOTORS COMERCIO DE VEICULOS LTDA EPP

COMUNICAÇÃO DE VENDA

NAO CONSTA COMUNICACAO DE VENDAS

GRAVAME

FINANCEIRA: NADA CONSTA

INTENÇÃO RESTRIÇÃO FINANCEIRA

NÃO CONSTA INTENÇÃO DE RESTRIÇÃO FINANCEIRA

BASE AGREGADOS (DADOS FABRIL)

PLACA: QOI4708 CHASSI: 94DBFAN17KB100487
MARCA/MODELO: NISSAN/VERSA 10 ANO FAB/MODELO: 2018/2019
COR: Branca COMBUSTÍVEL: Alcool / Gasolina
TIPO DE VEÍCULO: Automovel ESPÉCIE: Passageiro
MUNICÍPIO / UF: BELO HORIZONTE / MG UF ORIGEM: RJ

INFORMAÇÕES TÉCNICAS

MOTOR: HR10047792A POTÊNCIA: 77
CAMBIO: CAP. MAX. TRAÇÃO: 144.0
CILINDRADAS: 999 TIPO CARROCERIA: NAO APLICAVEL
SITUAÇÃO CHASSI: N SITUAÇÃO VEÍCULO: S
NUMERO EIXOS: 2 PESO BRUTO TOTAL: 144.0
NUM. TERC. EIXO: CAP. DE CARGA: 0.0
NUM. EIXO TRAS.:

RESTRIÇÕES - NACIONAL (Cortesia)

COMUN. VENDA: NÃO ROUBO E FURTO: NÃO
RENAINF (MULTAS): NÃO INDICADOR ALARME: NÃO
RECALL: NÃO INDICADOR LEILÃO: NÃO
RENAJUD: NÃO

OUTRAS RESTRIÇÕES

RESTRIÇÃO 1: SEM RESTRICAO RESTRIÇÃO 2: SEM RESTRICAO
RESTRIÇÃO 3: SEM RESTRICAO RESTRIÇÃO 4: SEM RESTRICAO

RECALL

✓ NENHUM RECALL PENDENTE ENCONTRADO.

ROUBO E FURTO

✓ NÃO EXISTE ALERTA DE ROUBO E FURTO ATIVO

✓ NÃO HÁ REGISTROS DE HISTÓRICO DE ROUBO E FURTO NAS BASES CONSULTADAS

LEILÃO

✓ NENHUM REGISTRO DE LEILÃO ENCONTRADO.

INDÍCIO DE SINISTRO / INDENIZAÇÃO INTEGRAL (BASE HISTÓRICA)

✓ NÃO FORAM ENCONTRADOS REGISTROS NAS BASES CONSULTADAS.

ATENÇÃO: ESTAS INFORMAÇÕES SÃO INDICATIVAS E BASEADAS EM FONTES DE DADOS HISTÓRICAS. É FUNDAMENTAL REALIZAR UMA VISTORIA FÍSICA NO VEÍCULO PARA VERIFICAR QUALQUER EVIDÊNCIA DE ACIDENTES E SEUS POSSÍVEIS IMPACTOS.

OUTROS ALERTAS

✓ NENHUM ALERTA ENCONTRADO.

TERMO DE CIÊNCIA DO CONTRATANTE

Estas informações são confidenciais e deverão ser utilizadas, única e exclusivamente, para orientação complementar das transações comerciais da empresa contratante (**ISAQUE VISTORIA AUTOMOTIVA LTDA**) desta pesquisa, responsabilizando-se civil e criminalmente por danos que ocasionar a terceiros, quando utilizadas em desacordo com a legislação em vigor. A responsabilidade da AutoSCORE limita-se a transmitir fielmente as informações sobre veículos automotores registrados em Bases de Dados públicas e privadas detentoras das informações.

As informações exibidas nesta consulta são as que se encontram disponíveis na data e hora da consulta nas Bases de Dados públicas ou privadas, cabendo ao contratante em caso de dúvida ou divergência, consultar diretamente o órgão competente. Para registros de leilão podem demorar até **40 dias para que a informação seja captada**.

O **Contratante** declara ter ciência que todas as informações prestadas no corpo desta consulta visam exclusivamente colaborar com o processo de averiguação de procedência do veículo, servindo apenas como uma ferramenta de análise prévia e não como elemento de decisão única para vistoria ou comercialização do veículo. O levantamento das informações veiculares via consulta eletrônica jamais pode substituir a consulta do órgão oficial especialmente pelo fato de que as informações podem ser acrescidas, modificadas ou retiradas de forma 'on-line' pelos órgãos públicos, instituições financeiras e seguradoras.

Declaro também que estou ciente que devo observar o CRLV do veículo para identificar possíveis restrições de sinistros ou acidentes do Detran que são apresentados na forma RESTRIÇÃO ou no próprio CRLV do veículo.