



DATA REALIZAÇÃO: 15/08/2025 10:02 - DATA IMPRESSÃO: 15/08/2025 13:59

## DADOS DO VEÍCULO

**Nº LAUDO:** 1180947  
**Nº CHASSI:** LYVUZ10CCLB412797  
**Nº MOTOR:** B4204T237391698  
**PLACA:** PE QTW8B41  
**MARCA:** VOLVO  
**MODELO:** XC60 2.0 T5 MOM  
**QUILOMETRAGEM:** 71801 KM  
**COR:** CINZA  
**COMBUSTIVEL:** GASOLINA  
**ANO FABRICAÇÃO:** 2019  
**ANO MODELO:** 2020  
**SITUAÇÃO CHASSI:** CIRCULACAO

## PARECER FINAL



**CONFORME**

179



## SITUAÇÃO GERAL



CONFORME

179 ITENS



CONFORME(COM OBSERVAÇÃO)

2 ITENS



NÃO CONFORME

0 ITENS

## IDENTIFICAÇÃO



- CRLV
- PLACA
- NR. DO MOTOR
- CHASSI
- KM
- VIDROS
- CINTOS
- ETIQUETADE IDENTIFICAÇÃO
- OBSERVAÇÃO

## ESTRUTURA



- PARTE DIANTEIRA
- PARTE TRASEIRA
- LADO ESQUERDO
- LADO DIREITO
- TETO
- ASSOALHO
- PINTURA ESTRUTURAL
- PINTURA COMPONENTES EXTERNOS

## HISTÓRICO VEICULAR



- RESTRIÇÕES
- HISTÓRICO DE LEILÃO
- RECALL
- ROUBO E FURTO EM ABERTO
- HISTÓRICO DE ROUBO E FURTO
- IPVA/ MULTAS / RENAINF LICENCIAMENTO / DPVAT
- OUTROS

Observações: PARALAMAS TESTE DE PINTURA NÃO CONCLUSIVO MATERIAL NÃO FERROSO NADA CONSTA PARA HISTÓRICO DE ROUBO E FURTO.

## ATENÇÃO

- NÃO SÃO ANALISADOS ITENS QUE NECESSITEM DE EQUIPAMENTOS ESPECIALIZADOS COMO FREIOS ABS, AIR BAGS, PARTE MECÂNICA E ELÉTRICA.
- ESTE LAUDO NÃO SE DESTINA A VERIFICAR SINAIS DE ALAGAMENTO DO VEÍCULO.

**DADOS DO CLIENTE**

CLIENTE: RENAN RAMOS  
E-MAIL: RENAN@NEWCONCEPTMOTORS.COM.BR  
CPF: 05445777448  
TELEFONE:

**DADOS DO VEICULO (DENATRAN)**

Nº CHASSI: LYVUZ10CCLB412797  
Nº MOTOR: B4204T237391698  
PLACA: PE QTV8B41  
MARCA: VOLVO  
MODELO: XC60 2.0 T5 MOM

COR: CINZA  
COMBUSTÍVEL: GASOLINA  
ANO FABRICAÇÃO: 2019  
ANO MODELO: 2020  
SITUAÇÃO CHASSI: CIRCULACAO



CHASSI



MOTOR



DIANTEIRAC/ LATERAL DIREITA



DIANTEIRAC/ LATERAL ESQUERDA



TRASEIRAC/ LATERAL DIREITA



TRASEIRAC/ LATERAL ESQUERDA



## DADOS DE REGISTRO DO VEICULO

RENAVAM: 00000000000  
MUNICÍPIO: JABOATÃO DOS GUARARAPES  
TIPO DO VEÍCULO: CAMIONETA  
NÚMERO DE PASSAGEIROS: 5  
MONTAGEM:  
POTÊNCIA: 254

CILINDRADAS: 1969  
PROCEDÊNCIA: ESTRANGEIRO  
NÚMERO DE EIXOS:  
CMT: 48  
PBT: 24  
CAPACIDADE DE CARGA:

DATA DI:  
NÚMERO DI:  
DATA ÚLTIMA ALTERAÇÃO:  
IDENT. PROPRIETÁRIO  
REVENDEDOR DISTRIB.  
ORIGEM: NACIONAL

## DECODIFICADOR CHASSI (ATUAL)

Ano Fabr/Mod a partir de 99 2020  
Carroceria SUV  
cc Motor 2.0 (254cv),  
Dígito de Controle Gerado pela Montadora  
Dígito Verificador Definido automaticamente pelo Sistema  
Fabricante VOLVO

País  
Região Geográfica  
Veículo

China  
Ásia  
XC-60,



CRLV



HODÔMETRO



ADICIONAL 1



ADICIONAL 2



CAIXA DE CÂMBIO

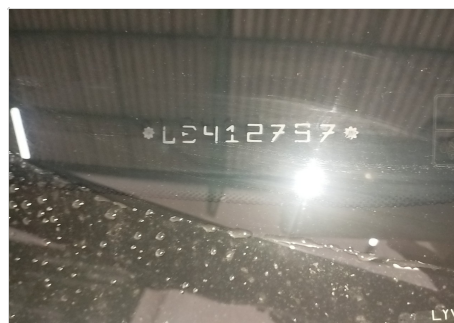

GRAVAÇÃO DOS VIDROS

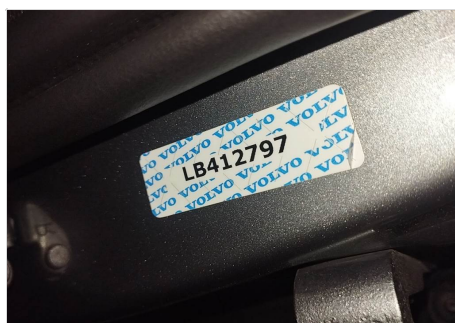

ETIQUETA



COMPARTIMENTO DO MOTOR



PAINEL DE INSTRUMENTO



LAT ESQUERDA (BOR. ABAIXADA)



LAT DIREITA (BOR. ABAIXADA)



ADICIONAL 3

### DADOS DO CLIENTE

CLIENTE: RENAN RAMOS  
 E-MAIL: RENAN@NEWCONCEPTMOTORS.COM.BR  
 CPF: 05445777448  
 TELEFONE:

### DADOS DO VEICULO (DENATRAN)

Nº CHASSI: LYVUZ10CCLB412797  
 Nº MOTOR: B4204T237391698  
 PLACA: PE QTW8B41  
 MARCA:VOLVO  
 MODELO: XC60 2.0 T5 MOM

COR:CINZA  
 COMBUSTÍVEL:GASOLINA  
 ANO FABRICAÇÃO:2019  
 ANO MODELO:2020  
 SITUAÇÃO CHASSI:CIRCULACAO

#### LEGENDA DE AVALIAÇÃO



VERDE  
(Conforme)



AMARELO  
(Conforme com Observações)



VERMELHO  
(Não Conforme)

### MODULO - HISTÓRICO CHECKAUTO

	PESQUISAS EM BASES DE DADOS	NADA CONSTA		
LICENCIAMENTO / DPVAT	NADA CONSTA	RESTRIÇÃO TRIBUTÁRIA	NADA CONSTA	
EMPLACAMENTO	UF: PE			
MULTAS / IPVA	NADA CONSTA	RESTRIÇÃO DE AVERBAÇÃO	NADA CONSTA	
RESTRIÇÃO JUDICIAL	NADA CONSTA	RESTRIÇÃO DE COMUNICAÇÃO DE VENDA (ESTADUAL)	NADA CONSTA	
ARRENDAMENTO	NADA CONSTA	RESTRIÇÃO CRLV	NADA CONSTA	
RESTRIÇÃO ADMINISTRATIVA	NADA CONSTA	RESTRIÇÃO DE VEICULO APREENDIDO	NADA CONSTA	
RESTRIÇÃO BLOQUEIO	NADA CONSTA	DOCUMENTOS EXTRAVIADOS E ROUBADOS - CRLV	NADA CONSTA	
RESTRIÇÃO DE ARROLAMENTO DE BENS	NADA CONSTA	HISTORICO DE CONSULTAS	QTD:1	
RESTRIÇÃO DE VEÍCULO BAIXADO DE CIRCULAÇÃO	NADA CONSTA	RESERVA DE DOMINIO	NADA CONSTA	
RESTRIÇÃO DE VEÍCULO APROPRIAÇÃO	NADA CONSTA	HISTÓRICO DE ROUBO E FURTO	NADA CONSTA	
RESTRIÇÃO PENHORA	NADA CONSTA	DUPPLICIDADE DE MOTOR	NADA CONSTA	
ROUBO E FURTO (EM ABERTO)	NADA CONSTA	POSSUI LAUDO DEKRA?	NÃO	
ALIENAÇÃO	CONSTA RESTRIÇÃO DE ALIENAÇÃO FIDUCIÁRIA	SISTEMA DE GRAVAÇÃO DE PEÇAS	NÃO	
OFERTADO EM LEILÃO (BASE 1)	NADA CONSTA	OFERTA DE MAIOR LANCE (REMARKETING)	NADA CONSTA	
OFERTADO EM LEILÃO (BASE 2)	NADA CONSTA	RENAJUD (INDICATIVO - BASE FEDERAL)	NADA CONSTA	
QTD DE PROPRIETÁRIOS	5	RESTRIÇÃO DE COMUNICAÇÃO DE VENDA (FEDERAL)	NADA CONSTA	
RECALL: PENDENCIA DE REALIZAÇÃO	NADA CONSTA	RENAINF (INDICATIVO - BASE FEDERAL)	NADA CONSTA	
INDÍCIO DE SINISTRO	NENHUM REGISTRO ENCONTRADO NAS BASES CONSULTADAS			













DADOS DO CLIENTE	DADOS DO VEICULO (DENATRAN)	
CLIENTE: RENAN RAMOS E-MAIL: RENAN@NEWCONCEPTMOTORS.COM.BR CPF: 05445777448 TELEFONE:	Nº CHASSI: LYVUZ10CCLB412797 Nº MOTOR: B4204T237391698 PLACA: PE QTW8B41 MARCA:VOLVO MODELO: XC60 2.0 T5 MOM	COR:CINZA COMBUSTÍVEL:GASOLINA ANO FABRICAÇÃO:2019 ANO MODELO:2020 SITUAÇÃO CHASSI:CIRCULACAO

LEGENDA DE AVALIAÇÃO

 VERDE (Conforme)
  AMARELO (Conforme com Observações)
  VERMELHO (Não Conforme)

## MODULO - IDENTIFICAÇÃO

	CRLV	NADA CONSTA
	PLACAS	NADA CONSTA
	VIDROS	NADA CONSTA
	CHASSI	NADA CONSTA
	NR. DO MOTOR	NADA CONSTA
	DATA DE PEÇAS	NADA CONSTA
	ETIQUETA DE IDENTIFICAÇÃO	QTD ETIQUETAS: 2
	CINTO DE SEGURANÇA	NADA CONSTA
	AIRBAG/ABS	OK - NÃO NOS RESPONSABILIZAMOS POR DEFEITO, FRAUDE OU FALTA DO EQUIPAMENTO NO SISTEMA DO AIR-BAG E ABS, A AVALIAÇÃO É REALIZADA APENAS VISUALMENTE ATRAVÉS DO PAINEL DE INSTRUMENTOS DO VEÍCULO.
	QUILOMETRAGEM	NADA CONSTA - KM: 71801

## HISTÓRICO DE RECALL

COMUNICADO DE RECALL VEÍCULOS DA MARCA VOLVO – MODELO S60, S90, V60, XC40, XC60 E XC90 VEÍCULO: VOLVOS60 DATA/PERÍODO DE FABRICAÇÃO: DE15/07/2019 A 22/01/2020 CHASSIS NÃO SEQUENCIAIS ENVOLVIDOS: 7JR2510CDL036546 A 7JR25BACDL057274 VEÍCULO: VOLVO S90 DATA/PERÍODO DE FABRICAÇÃO: DE26/02/2019 A 29/12/2019 CHASSIS NÃO SEQUENCIAIS ENVOLVIDOS: LVYPSBACDKP065055 A LVYPSBACDLP083985 VEÍCULO: VOLVO V60 DATA/PERÍODO DE FABRICAÇÃO: DE21/01/2019 A 04/03/2020 CHASSIS NÃO SEQUENCIAIS ENVOLVIDOS: YV1ZW10CDK1325939 A YV1ZW10CDL1389115 VEÍCULO: VOLVO XC40 DATA/PERÍODO DE FABRICAÇÃO: DE21/01/2019 A 08/03/2020 CHASSIS NÃO SEQUENCIAIS ENVOLVIDOS: YV1XZ16CCK2121937 A YV1XZB8CFL2322381 VEÍCULO: VOLVO XC60 DATA/PERÍODO DE FABRICAÇÃO: DE20/01/2019 A 21/01/2020 CHASSIS NÃO SEQUENCIAIS ENVOLVIDOS: LYVUZ10CCKB330217 A LYVUZBACDLB557501 VEÍCULO: VOLVO XC90 DATA/PERÍODO DE FABRICAÇÃO: DE20/01/2019 A 21/08/2019 CHASSIS NÃO SEQUENCIAIS ENVOLVIDOS: YV1LF68CCK1488692 A YV1LTBACDL1552424 A VOLVO CAR BRASIL IMPORTAÇÃO E COMÉRCIO DE VEÍCULOS LTDA.

DADOS DO CLIENTE	DADOS DO VEICULO (DENATRAN)	
CLIENTE: RENAN RAMOS E-MAIL: RENAN@NEWCONCEPTMOTORS.COM.BR CPF: 05445777448 TELEFONE:	Nº CHASSI: LYVUZ10CCLB412797 Nº MOTOR: B4204T237391698 PLACA: PE QTW8B41 MARCA:VOLVO MODELO: XC60 2.0 T5 MOM	COR:CINZA COMBUSTÍVEL:GASOLINA ANO FABRICAÇÃO:2019 ANO MODELO:2020 SITUAÇÃO CHASSI:CIRCULACAO

LEGENDA DE AVALIAÇÃO



VERDE  
(Conforme)



AMARELO  
(Conforme com Observações)



VERMELHO  
(Não Conforme)

## MODULO - ESTRUTURA

✓	ESTRUTURA	NADA CONSTA
<b>ESTRUTURA - PARTE DIANTEIRA</b>		
	PAINEL DIANTEIRO	OK
	TORRE DO AMORTECEDOR DIREITA	OK
	TORRE DO AMORTECEDOR ESQUERDA	OK
	LONGARINADIREITA	OK
	CAIXADE RODADIANTEIRADIREITA	OK
	LONGARINAESQUERDA	OK
	CAIXADE RODADIANTEIRAESQUERDA	OK
	ALMADO PARA-CHOQUE	OK
	PAINEL CORTA-FOGO	OK
	OBSERVAÇÃO	
<b>ESTRUTURA DO LADO ESQUERDO</b>		
	COLONADIANTEIRA	OK
	COLONACENTRAL	OK
	COLONATRASEIRA	OK
	CAIXADE AR	OK
	OBSERVAÇÃO	
<b>ESTRUTURA - PARTE TRASEIRA</b>		
	PAINEL TRASEIRO	OK
	CAIXADO ESTEPE	OK
	LONGARINA TRASEIRAESQUERDA	OK
	CAIXADE RODATRASEIRAESQUERDA	OK
	LONGARINA TRASEIRADIREITA	OK
	CAIXADE RODATRASEIRADIREITA	OK
	OBSERVAÇÃO	
<b>ESTRUTURA DO LADO DIREITO</b>		
	COLONADIANTEIRA	OK
	COLONATRASEIRA	OK
	COLONACENTRAL	OK
	CAIXADE AR	OK
	OBSERVAÇÃO	
<b>TETO</b>		
	TETO	OK
<b>ASSOALHO</b>		
	ASSOALHO DO PORTAMALAS	OK
	ASSOALHO CENTRAL	OK



### DADOS DO CLIENTE

CLIENTE: RENAN RAMOS  
 E-MAIL: RENAN@NEWCONCEPTMOTORS.COM.BR  
 CPF: 05445777448  
 TELEFONE:

### DADOS DO VEICULO (DENATRAN)

Nº CHASSI: LYVUZ10CCLB412797  
 Nº MOTOR: B4204T237391698  
 PLACA: PE QTW8B41  
 MARCA: VOLVO  
 MODELO: XC60 2.0 T5 MOM

COR: CINZA  
 COMBUSTÍVEL: GASOLINA  
 ANO FABRICAÇÃO: 2019  
 ANO MODELO: 2020  
 SITUAÇÃO CHASSI: CIRCULACAO

### TESTE DA ESPESSURA DA CAMADA DE TINTA

LEGENDA DE AVALIAÇÃO



VERDE  
 (Espessura de acordo com o padrão original)



AMARELO  
 (Espessamento da camada de tinta. Indicativo que a peça pode ter sido repintada)



VERMELHO  
 (Alto espessamento da camada de tinta. Indicativo de que a peça pode ter sido reparada e repintada)



PINTURA

NADA CONSTA

### TESTE DE ESPESSURA DE PINTURA - COMPONENTES EXTERNOS

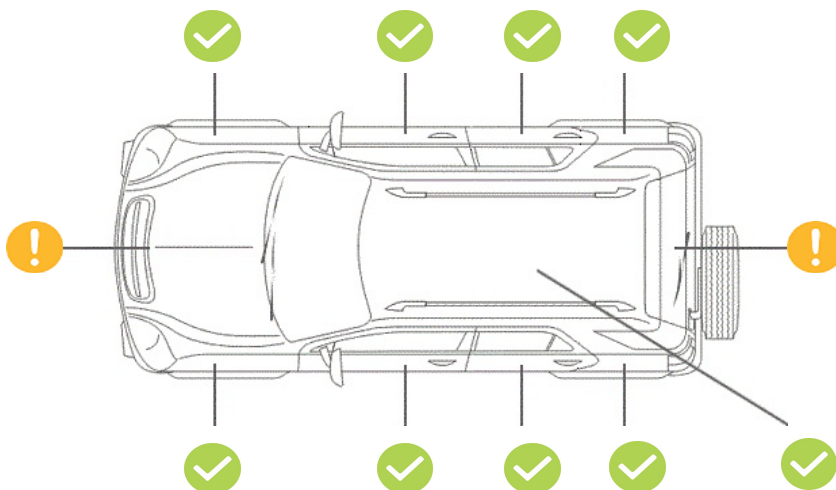

### TESTE DE ESPESSURA DE PINTURA - COMPONENTES INTERNOS (ESTRUTURAIS)

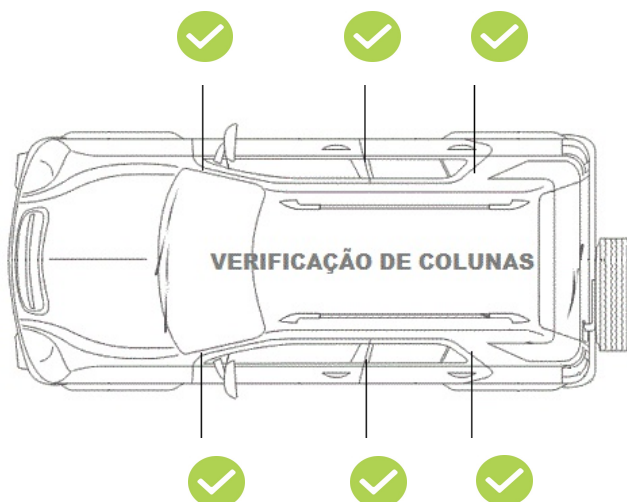

Nome do Cliente		Parceiro Comercial	
RENAN RAMOS		SEMPARCEIRO	
Data da Realização	N° da Placa	N° do Laudo	
15/08/2025 12:23	PE QTW8B41	1180947	

PRODUTO SELECIONADO **DEKRACAUTELAR COM PINTURA**

PORTFÓLIO DE PRODUTOS	MÓDULOS AVALIADOS			
	IDENTIFICAÇÃO	ESTRUTURA	PINTURA	ESTADO DE CONSERVAÇÃO
DEKRACAUTELAR	✓	✓		
DEKRACAUTELAR COM PINTURA	✓	✓	✓	
DEKRAGARANTIDO	✓	✓	✓	✓

## DISCLAIMER DE SERVIÇO

### IMPORTANTE

A DEKRA possui em seu portfólio de produtos três tipos de laudos cautelares, diferenciados por módulos de análise, limitando-se a verificação visualmente apenas dos itens dos módulos correspondente ao produto solicitado:

DEKRA Cautelar – Módulos: Identificação / Estrutura  
 DEKRA Cautelar com Pintura – Módulos: Identificação / Estrutura / Pintura  
 DEKRA Garantido – Módulos: Identificação / Estrutura / Pintura / Estado de Conservação

O laudo DEKRA Cautelar com Pintura solicitado NÃO AVALIA ITENS COMO ESTADO DE CONSERVAÇÃO e não tem caráter pericial e, portanto, não substitui a perícia criminalística oficial. As informações constantes neste laudo têm validade apenas para o exato momento de sua realização, limitando-se a verificar visualmente a identificação, a estrutura do veículo e a conformidade da pintura com os padrões originais, com a indicação das não conformidades destes itens diagnosticadas pelo vistoriador. **ESTE LAUDO NÃO VERIFICA SINAIS DE ALAGAMENTO NO VEÍCULO.**

Fica expressamente excluída qualquer responsabilidade por alterações realizadas no veículo posteriormente à emissão deste laudo, nem em seus sinais indicativos, agregados, motor, pintura, estrutura, acessórios e em seu estado de conservação. A DEKRA utiliza em seus processos de vistoria, consultas na base CHECKAUTO. A responsabilidade da CHECKAUTO limita-se a prestar informações sobre veículos automotores registradas nas bases públicas e privadas detentoras das informações. A CHECKAUTO não é responsável pelas informações inseridas na sua base de dados já que são oriundas de consulta às bases públicas e privadas sobre as quais não detém a propriedade das informações, limitando-se assim, a reproduzi-las fielmente, na forma como originariamente apresentadas em tais bases consultadas. A CHECKAUTO é uma ferramenta de auxílio para compradores e vendedores na decisão de realização do negócio jurídico, não avalizando ou assegurando a regularidade e licitude da transação. A decisão sobre a concretização do negócio é tomada exclusivamente pelo cliente. De mesma forma não se responsabiliza por informações incorretas, faltantes, ou divergentes de bases públicas e outra que não detenha as informações, bem como pela eventual não inclusão de algum dado do veículo em razão de atraso ou falta de encaminhamento dos dados em qualquer uma das consultas oferecidas. A CHECKAUTO não detém acesso e meios para a obtenção advinda do RENAJUD.

Mecânica, Elétrica e Transmissão: Neste Laudo NÃO verificamos itens de mecânica, elétrica, transmissão, suspensão e freios, nem nenhum outro item que não tenha sido discriminado como verificado no laudo.

Air-Bag, Controle de Tração e Estabilidade: NÃO NOS RESPONSABILIZAMOS POR DEFEITOS, FRAUDE OU FALTA DE EQUIPAMENTO NOS SISTEMAS DE AIR-BAG, CONTROLE DE TRAÇÃO, ESTABILIDADE E OUTROS ITENS QUE REQUEREM UMA AVALIAÇÃO TÉCNICA. A avaliação destes itens é realizada apenas visualmente através da observação do painel de instrumentos do veículo.

Registro do Veículo – Estadual/Federal: O sistema informa o Registro do veículo na base de dados do DETRAN, com todos os dados cadastrais no estado em que está licenciado, além de informar também restrições, roubo e furto em aberto, débitos existentes de IPVA, seguro DPVAT, licenciamento e multas, desde que disponibilizados pelo DETRAN, visto que no Brasil existem diversos órgãos autônomos, cenário que dificulta a busca pelas informações, podendo existir casos de multas não informados ao DETRAN ou RENAINF. A responsabilidade por multas em aberto anterior à data da aquisição do veículo é do proprietário anterior e deve ser por ele informado.

Oferta em Leilão: O cliente deve utilizar as informações de oferta em leilão com caráter informativo no seu processo de negociação. A CHECKAUTO consulta bases de empresas terceiras de oferta em leilão, nas quais registra-se se o veículo fora ofertado na modalidade de leilão, não necessariamente tendo sido comercializado na ocasião. Devido à inexistência de um registro nacional unificado dessas ofertas, bem como ao tempo necessário para a coleta e processamento destes dados, a coleta desta informação está sujeita a falhas.

Remarketing: Corresponde a eventos internos e fechados onde os veículos são ofertados por maior lance. Esta informação é reproduzida pela CHECKAUTO, por meios de fornecedores terceiros. Devido à inexistência de um registro nacional unificado dessas ofertas, bem como ao tempo necessário para a coleta e processamento destes dados, a coleta desta informação está sujeita a falhas.

Critério de Avaliação das Seguradoras: As companhias de seguro, financeiras e outras de maneira geral possuem seus próprios métodos e critérios de avaliação do risco para aceitação ou não na realização dos negócios. Porém, exclusivamente para finalidade de seguradoras e financeiras, a informação de leilão possui parecer de caráter informativo, gerando apenas um apontamento da informação de leilão, se disponível.

Módulo de Pintura: Neste módulo NÃO apontamos riscos e amassados aparentes na pintura, apenas verificamos por medição, a espessura da camada de tinta sobre partes metálicas da carroceria.

Numeração da Caixa de Câmbio: A verificação da numeração e indícios de adulteração na caixa de câmbio, ocorrem a vista desarmada somente quando aparente, ou seja, sem a necessidade de desmonte de peças. Com relação ao confronto da numeração, o mesmo somente será analisado quando disponível pelo fornecedor.

Registro de Quilometragem: o histórico de quilometragem é consultado junto as bases de dados sendo os dados advindos de vistorias ou outros serviços realizados nos veículos onde a coleta da informação de km do veículo realizada. Assim, se o veículo nunca passou por uma vistoria ou outro serviço no Grupo DEKRA não teremos o histórico da mesma. A quilometragem informada é obtida pela coleta do número no painel do veículo no momento da vistoria ou do serviço realizado, não possuindo meios de aferir a consistência desta informação, disponibilizando-a exatamente como constava no hodômetro no momento da sua coleta e não se responsabilizando por eventual adulteração deste equipamento.

Índice de Sinistro: As informações referentes aos índices de sinistro são normalmente originadas de dados cujas fontes podem ser públicas (quando advindas de órgãos administrativos/oficiais) ou privadas (como seguradoras e lojas de bens salvados). Em alguns casos, tais informações são restritas ao informante das mesmas e não são divulgadas. Embora as bases de dados sejam constantemente atualizadas, a não identificação de índices de sinistro não deve ser compreendida como ausência/não ocorrência de sinistros, podendo restar a informação inconclusiva. Recomendamos a execução de vistoria física para uma inspeção completa e mais conclusiva a respeito das evidências de acidentes e/ou quaisquer alterações/impactos que possam descaracterizar o veículo automotivo.

### INFORMAÇÃO ADICIONAL

Gravame: ESTE LAUDO PREVÊ APENAS A INFORMAÇÃO DE ALIENAÇÃO FIDUCIÁRIA. PARA INCLUSÃO DA INFORMAÇÃO DE GRAVAME, SOLICITAR A INCLUSÃO ANTES DO INÍCIO DA REALIZAÇÃO DO LAUDO. O gravame é um registro cujo propósito é informar a existência de um contrato que vincula o veículo enquanto bem utilizado como garantia, restringindo a sua transferência para terceiros sem que a respectiva instituição financeira ou vendedor tenham ciência e concordem com esta transação. Os gravames mais comuns são: a alienação fiduciária (financiamento), reserva de domínio e o arrendamento mercantil. Tal registro informativo é feito junto ao Departamento Nacional de Trânsito (DETRAN) que indicará se há: um gravame ativo, pelo qual a titularidade do veículo não é passível de transferência; gravame baixado, apontando que não há nenhuma pendência financeira em relação ao veículo, podendo ter sua titularidade transferida. Para realizar a consulta junto ao DETRAN é necessário ter a placa e o número de chassi do veículo, e, eventualmente, o CPF do proprietário poderá ser requerido.

AS IMAGENS E OS DADOS VEICULARES NÃO IDENTIFICÁVEIS DE PESSOAS NATURAIS COLETADOS DURANTE A VISTORIA INTEGRARÃO BANCO DE DADOS PERMANENTE DE TITULARIDADE DA DEKRA, QUE SERÁ UTILIZADO PARA A FORMAÇÃO DE HISTÓRICOS VEICULARES E GERAÇÃO DE DADOS ESTATÍSTICOS QUE PERMITIRÃO AÇÕES E PROJETOS VISANDO À CONCEPÇÃO E MELHORIA DOS PRODUTOS E SERVIÇOS DO GRUPO DEKRA QUE TENHAM POR FINALIDADE A ANÁLISE E REDUÇÃO DE RISCO EM PROCESSOS RELACIONADOS A VEÍCULOS E SEGURANÇA NO SETOR AUTOMOTIVO, PODENDO SER UTILIZADO EM SERVIÇOS CORRELATOS OFERECIDOS PELO GRUPO DEKRA.



Assinatura do Condutor Proprietário  
RENAN RAMOS



Assinatura do Vistoriador  
2901 - GILMAR JOSE DA SILVA