

**DADOS GERAIS:**

DATA:	12/08/2022	STATUS:	APROVADO
CLIENTE:	GRUPO BMZ	Nº DO LAUDO:	1953213
UNIDADE:	PORTO ALEGRE - PETROPOLIS	VISTORIADOR:	JULIANO MATIVI FRIEDEIN

DADOS DO VEICULO:

FABRICANTE/MARCA:	HONDA	MODELO/VERSÃO:	CIVIC
ANO FAB./MODELO:	2009 / 2009	COR:	CINZA
PLACA:	IPW0636	CIDADE:	PORTO ALEGRE
Nº DO CHASSI NO VEÍC.:	93HFA66309Z122262	Nº DO MOTOR NO VEÍC.:	R18A69122226
Nº DO CHASSI NA BIN:	93HFA66309Z122262	Nº DO MOTOR NA BIN:	R18A69122226
Nº DO CHASSI NO CRLV:	Não apresentado	Nº DO MOTOR NO CRLV:	Não apresentado
Nº DO CÂMBIO NO VEÍC.:	Nc	COMBUSTÍVEL:	FLEX
Nº DO CÂMBIO NA BIN:	nc	KM:	138839

1 - CONDIÇÃO DA NUMERAÇÃO DO CHASSI:

✓ DENTRO DOS PADRÕES DO FABRICANTE

2 - CONDIÇÃO DA NUMERAÇÃO DO MOTOR:✓ DENTRO DOS PADRÕES
✓ É A MESMA QUE CONSTA NA BIN**3 - CONDIÇÃO DA NUMERAÇÃO DO CÂMBIO:**

✓ NÃO CADASTRADA NA BIN

4 - CONDIÇÕES DAS ETIQUETAS ETA:ASSOALHO
✓ NÃO OBRIGATÓRIA
BATENTE DA PORTA
✓ ORIGINAL / DENTRO DOS PADRÕES DO FABRICANTE
COMPARTIMENTO DO MOTOR
✓ ORIGINAL / DENTRO DOS PADRÕES DO FABRICANTE**5 - DATA DO CINTO DE SEGURANÇA:**DIANTEIRO DIREITO
✓ COMPATÍVEL COM O ANO DO VEÍCULO -
DIANTEIRO ESQUERDO
✓ COMPATÍVEL COM O ANO DO VEÍCULO -
TRASEIRO DIREITO
✓ COMPATÍVEL COM O ANO DO VEÍCULO -
TRASEIRO ESQUERDO
✓ COMPATÍVEL COM O ANO DO VEÍCULO -**6 - CONDIÇÃO DA GRAVAÇÃO DO CHASSI NOS VIDROS:**VIDRO DA PORTA DIANTEIRA DIREITA
✓ ORIGINAL / DENTRO DOS PADRÕES DO FABRICANTE -
VIDRO DA PORTA DIANTEIRA ESQUERDA
✓ ORIGINAL / DENTRO DOS PADRÕES DO FABRICANTE -
VIDRO DA PORTA TRASEIRA DIREITA
✓ ORIGINAL / DENTRO DOS PADRÕES DO FABRICANTE -
VIDRO DA PORTA TRASEIRA ESQUERDA
✓ ORIGINAL / DENTRO DOS PADRÕES DO FABRICANTE -
VIDRO DIANTEIRO (PARA-BRISA)
✓ ORIGINAL / DENTRO DOS PADRÕES DO FABRICANTE -
VIDRO TRASEIRO (VIGIA)
✓ ORIGINAL / DENTRO DOS PADRÕES DO FABRICANTE -**7 - CONDIÇÕES DA PLACA:**

✓ PLACA E TARJETA EM CONFORMIDADE

8 - CONDIÇÕES DA ESTRUTURA DA CARROÇARIA:

✓ NÃO APRESENTA CORTE / REPARAÇÃO SIGNIFICATIVA NA ESTRUTURA DA CARROÇARIA

9 - REGISTRO E HISTÓRICO DE LEILÃO / SINISTRO / ROUBO E FURTO:

✓ NENHUM REGISTRO ENCONTRADO

OBSERVAÇÕES DO VEÍCULO:

PARALAMA INTERNO DIANTEIRO DIREITO LEVEMENTE AMASSADO.

OBSERVAÇÕES GERAIS:

O presente laudo possui caráter informativo de análise particular do veículo vistoriado, não substituindo a Perícia Oficial do Instituto de Criminalística - A unidade Super Visão prestadora de serviço abaixo descrita não se responsabiliza por quaisquer modificações posteriores a realização do laudo, baseados nos itens que contemplam esta vistoria, sendo que sua validade é no exato momento da vistoria - O status/resultado final do presente laudo segue o critério de avaliação desenvolvido pela Super Visão Perícias Vistorias Ltda, podendo este ser alterado a qualquer momento, sem prévia comunicação. A unidade Super Visão prestadora de serviço abaixo descrita, repassa na íntegra os dados fornecidos pela empresa de consulta/pesquisa, não se responsabilizando pelas informações dos mesmos. Informamos que as nomenclaturas dos resultados foram alteradas para Aprovado com Apontamento (substituindo a Ressalva) e Não Conforme (substituindo o Reprovado). Última revisão de Critérios: 11/03/19. Não nos responsabilizamos por eventuais divergências de Status ref. a esta revisão/atualização.

Critério de avaliação da seguradoras:

Ao receber este laudo, o cliente fica ciente que as companhias de seguro possuem seus próprios métodos e critérios de avaliação do risco para aceitação ou não de automóveis, por esse motivo informamos que o critério de avaliação da Super Visão bem como o resultado final da vistoria, independe da aceitação ou não da seguradora.

JULIANO MATIVI FRIEDEIN - 510055768
VistoriadorJULIANO MATIVI FRIEDEIN - 510055768
Auxiliar Conferente

Eu, GRUPO BMZ declaro ter recebido o seguinte da: C K VISTORIAS AUTOMOTIVAS LTDA e CNPJ: 35352697000144 e compreendido todas as informações contidas neste laudo no ato da inspeção do veículo, concordando que quaisquer esclarecimentos futuros sobre as condições do veículo ora vistoriado somente poderão ser solicitados por mim.

SUPER VISÃO: SEGURANÇA PARA QUEM COMPRA. TRANQUILIDADE PARA QUEM VENDE!



FOTOGRAFIAS DO LAUDO: 1953213

CHASSI



MOTOR



FRENTE



TRASEIRA



PLACA



DATA DO CINTO DE SEGURANÇA



CÂMBIO

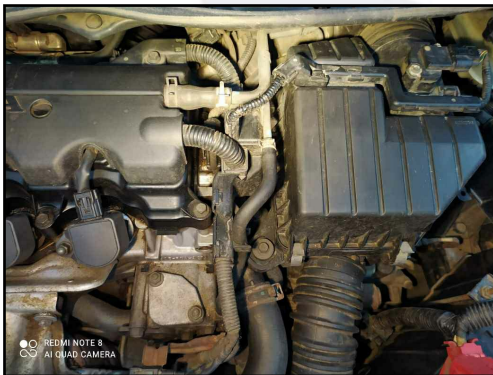

ETIQUETA ETA MOTOR



KM



JULIANO MATIVI FRIEDEIN - 510055768
Vistoriador

JULIANO MATIVI FRIEDEIN - 510055768
Auxiliar Conferente

Eu, GRUPO BMZ declaro ter recebido o seguinte da: C K VISTORIAS AUTOMOTIVAS LTDA e CNPJ: 35352697000144 e compreendido todas as informações contidas neste laudo no ato da inspeção do veículo, concordando que quaisquer esclarecimentos futuros sobre as condições do veículo ora vistoriado somente poderão ser solicitados por mim.

SUPER VISÃO: SEGURANÇA PARA QUEM COMPRA. TRANQUILIDADE PARA QUEM VENDE!



FOTOGRAFIAS DO LAUDO: 1953213

LACRE



FOTO ETA COLUNA



TORRE AMORT DIANT / DIREITA

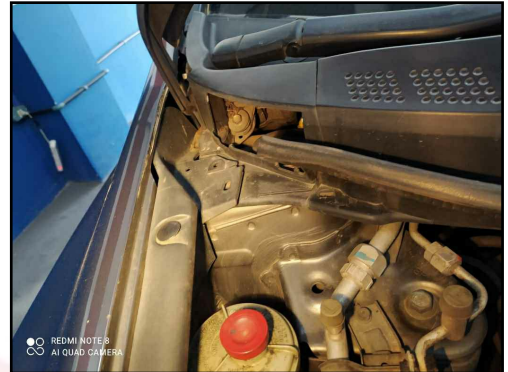

TORRE AMORT DIANT / ESQUERDA



LONGARINA DIANT / DIREITA



LONGARINA DIANT / ESQUER



LONGARINA TRASEIRA / DIREITA



LONGARINA TRASEIRA / ESQUERDA



GRAVAÇÃO DO VIDRO



JULIANO MATIVI FRIEDEIN - 510055768
Vistoriador

JULIANO MATIVI FRIEDEIN - 510055768
Auxiliar Conferente

Eu, GRUPO BMZ declaro ter recebido o seguinte da: C K VISTORIAS AUTOMOTIVAS LTDA e CNPJ: 35352697000144 e compreendido todas as informações contidas neste laudo no ato da inspeção do veículo, concordando que quaisquer esclarecimentos futuros sobre as condições do veículo ora vistoriado somente poderão ser solicitados por mim.

SUPER VISÃO: SEGURANÇA PARA QUEM COMPRA. TRANQUILIDADE PARA QUEM VENDE!



DADOS GERAIS:

DATA:	12/08/2022	Nº DO LAUDO:	1953213
CLIENTE:	GRUPO BMZ	VISTORIADOR:	JULIANO MATIVI FRIEDEIN
UNIDADE:	PORTO ALEGRE - PETROPOLIS		

DADOS DO VEICULO:

FABRICANTE/MARCA:	HONDA	MODELO/VERSÃO:	CIVIC
ANO FAB./MODELO:	2009 / 2009	COR:	CINZA

LAUDO DE VISTORIA COMPLEMENTAR:

ACESSÓRIOS E EQUIPAMENTOS:

ITEM	ITEM
✓ CÂMBIO AUTOMÁTICO	✓ CHAVE DE RODA
✓ DIREÇÃO HIDRÁULICA/ELÉTRICA	✓ PILOTO AUTOMÁTICO
✓ RETROVISORES ELÉTRICOS	✓ RODAS DE LIGA LEVE
✓ ACEND. DE CIGARROS	✓ AR CONDICIONADO
✓ ALARME	✓ TRAVAS ELÉTRICAS
✓ AR QUENTE	✓ TÉRMICO TRASEIRO
✓ CD PLAYER	✓ AIR BAG PASSAGEIRO
✓ ESTEPE	✓ ANTENA
✓ MACACO	✓ BANCO DE COURO
✓ RÁDIO	✓ COMP. DE BORDO
✓ VIDROS DEGRADÊ	✓ FAROL DE MILHA
✓ VIDROS ELÉTRICOS	✓ TAPETES
✓ AIR BAG MOTORISTA	✓ TRIÂNGULO

JULIANO MATIVI FRIEDEIN - 510055768
Vistoriador

JULIANO MATIVI FRIEDEIN - 510055768
Auxiliar Conferente

Eu, GRUPO BMZ declaro ter recebido o seguinte da: C K VISTORIAS AUTOMOTIVAS LTDA e CNPJ: 35352697000144 e compreendido todas as informações contidas neste laudo no ato da inspeção do veículo, concordando que quaisquer esclarecimentos futuros sobre as condições do veículo ora vistoriado somente poderão ser solicitados por mim.

SUPER VISÃO: SEGURANÇA PARA QUEM COMPRA. TRANQUILIDADE PARA QUEM VENDE!



Número do Laudo: 1953213

PAINEL GERAL



ACABAMENTO P.E.



ACABAMENTO P.D



BANCO TRASEIRO



PNEUS/RODAS DIANTEIRO E.



PNEUS/RODAS TRASEIRO E.



PNEUS/RODAS TRASEIRO D.



PNEUS/RODAS DIANTEIRO D.



PNEU ESTEPE

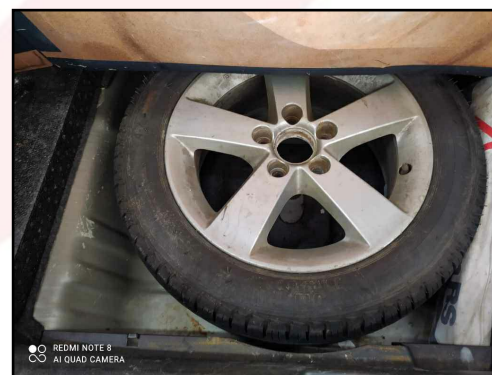

JULIANO MATIVI FRIEDEIN - 510055768
Vistoriador

JULIANO MATIVI FRIEDEIN - 510055768
Auxiliar Conferente

Eu, GRUPO BMZ declaro ter recebido o seguinte da: C K VISTORIAS AUTOMOTIVAS LTDA e CNPJ: 35352697000144 e compreendido todas as informações contidas neste laudo no ato da inspeção do veículo, concordando que quaisquer esclarecimentos futuros sobre as condições do veículo ora vistoriado somente poderão ser solicitados por mim.

SUPER VISÃO: SEGURANÇA PARA QUEM COMPRA. TRANQUILIDADE PARA QUEM VENDE!



CONSULTA Nº: 3616789

CONFIDENCIAL PARA: C K Vistorias
 Automotivas Ltda

REALIZADA EM: 12/08/2022 às 09:15



HONDA
 CIVIC LXS FLEX

🚗 Informações do veículo - Base Nacional

Placa: IPW-0636

Marca/Modelo: HONDA/CIVIC LXS FLEX

Ano fabricação/Ano modelo: 2009 / 2009

Município/UF: PORTO ALEGRE / RS

Motor: R18A6-9122226

Combustível: ALCOOL/GASOLINA

Espécie: Passageiro

Potência: 140

Situação: CIRCULAÇÃO

Tipo de veículo: AUTOMÓVEL

Procedência: NACIONAL

Chassi: 93HFA66309Z122262 Normal

Renavam: 00147697506

Cor: CINZA

Cilindradas: 1798

👤 Queixa e histórico de roubo e furto

✓ Não existe queixa de roubo e furto ativa

✓ Não existe histórico de roubo e furto

E-Decodificador de chassi (Cortesia)

Chassi : 93HFA66309Z122262

Região : Brasil / Paraguai / Colômbia / Uruguai

Montadora : Honda Automóveis do Brasil

Marca : Honda

Versão : HONDA/ LXS FLEX

Ano Fabricação : 2009

Cilindradas : 1798

Origem : Nacional

País : Brasil

Categoria : Automovel

Modelo : CIVIC LXS FLEX

Carroceria : AU - SEDAN MEDIO

Ano Modelo : 2009

Combustível : ALCOOL/GASOLINA



Base estadual (Cortesia)

Placa: IPW-0636

Marca/Modelo: HONDA/CIVIC LXS FLEX

Categoria: PARTICULAR

Procedência: NACIONAL

UF de origem: RS

Motor: R18A6-912226

Combustível: ALCOOL/GASOLINA

Capacidade de passageiros:

Cilindradas: 1798

Capacidade de carga: 1

Situação: CIRCULAÇÃO

Tipo de veículo: AUTOMÓVEL

Ano fabricação/Ano modelo: 2009 / 2009

Município/UF: PORTO ALEGRE / RS

Chassi: 93HFA66309Z122262 Normal

Renavam: 00147697506

Cor: CINZA

Potência: 140

Espécie: Passageiro



Informações de proprietário

Proprietário Atual: JONAS SANTA CATARINA VOSNIAK



Débitos do veículo

Débito de multas: Não existe débito.

Débitos de IPVA: Não existe débito de IPVA

Débitos de Licenciamento: Não existe débito de licenciamento

Débito DERSA: R\$ 0,00

Débito DETRAN: R\$0,00

Débito RENAINF: 0,00

Débito Multas: R\$ 0,00

Débito IPVA: R\$ 0,00

Débito Licenciamento: R\$ 0,00

Débito DPVAT: R\$ 0,00

Débito DER: R\$ 0,00

Débito CETESB: R\$ 0,00



Restrições

Roubo e Furto: Nada consta

Restrição Tributária: Nada consta

Restrição Financeira: Nada consta

Restrição Administrativa: Nada consta

Restrição Judiciária: Nada consta

Restrição Jurídica: Nada consta



OUTRAS RESTRIÇÕES

Nada consta

Informações do DETRAN (Cortesia)

INFORMAÇÕES VEÍCULO

Placa: IPW0636

Renavam: 147697506

Chassi: 93HFA66309Z122262

Modelo: HONDA/CIVIC LXS FLEX

Ano: 2009/2009

Automóvel: Passageiro

Cor: Cinza

Espécie: Passageiro

Tipo: Automóvel

Situação: Em circulação

Registro: PORTO ALEGRE

Validade licenciamento: 31/07/2023

Data postagem documento:

IPVA

Exercício	Situação	Vencimento	Valor(R\$)
2022	Liquidado	27/04/2022	
2021	Liquidado	14/04/2021	
2020	Liquidado	15/04/2020	
2019	Liquidado	12/04/2019	
2018	Liquidado	13/04/2018	
2017	Liquidado	17/04/2017	

DPVAT

Exercício	Situação	Valor(R\$)
2022	Não devido	
2021	Não devido	

TAXA DE LICENCIAMENTO ANUAL

Valor: R\$ 0,00 Veiculo Licenciado PAGAMENTO DE LICENCIAMENTO VIA PIX Gerar PIX para Pagamento

Data limite para pagamento:

MULTAS

Tipo: Multas a vencer

Quantidade: 0

valor: R\$ 0,00

Tipo: Multas suspensas

Quantidade: 0

valor: R\$ 0,00

Tipo: Multas vencidas

Quantidade: 0

valor: R\$ 0,00

Tipo: Aguardando prazo de defesa

Quantidade: 1

valor: R\$ 130,16

Tipo: Aguardando prazo de julgamento

Quantidade: 0

valor: R\$ 0,00

RESTRICÇÕES

Restrições: - Comunicação de venda - 11/08/2022

MENSAGENS**Mensagem:** Veículo com Comunicação de Venda**Multas PRF (Cortesia)****Multas:** Consultar site https://nadaconsta.prf.gov.br/nada_consta/index.jsfsss**SENATRAN - Para mais informações****Consultar site:** <https://portalservicos.senatran.serpro.gov.br/#/>**Gravame (Cortesia)**

Para informações detalhadas realizar a pesquisa Conferi Gravame.

Comunicação de venda**Não existe****Recall****Não encontrado recall****Para maiores informações****Consultar site:** <https://bateu.pm.pr.gov.br/historico-registro>**Informações de sinistro (cortesia)****NÃO ENCONTRADO SINISTRO DE INDENIZAÇÃO INTEGRAL NAS BASES CONSULTADAS****Informações de indício de sinistro (Cortesia)****NÃO CONSTA INDÍCIO DE SINISTRO NAS BASES CONSULTADAS**

 **Informações para comercialização** **OFERTA EM LEILÃO**

NÃO CONSTA OFERTA EM LEILÃO PARA A PLACA IPW0636 NAS BASES CONSULTADAS

 **EVENTO CORPORATIVO/REMARKETING AUTOMOTIVO**

NÃO CONSTA EVENTO CORPORATIVO / REMARKETING AUTOMOTIVO PARA A PLACA IPW0636 NAS BASES CONSULTADAS

 **HISTÓRICO DE VENDA DIRETA POR MAIOR OFERTA**

NÃO CONSTA HISTÓRICO DE VENDA DIRETA PARA A PLACA IPW-0636 NAS BASES CONSULTADAS

 **HISTÓRICO DE COMERCIALIZAÇÃO POR BANCO OU SEGURADORA**

NÃO CONSTA COMERCIALIZAÇÃO PARA A PLACA IPW-0636 NAS BASES CONSULTADAS

 **Divida Ativa proprietário atual**

NÃO LOCALIZADO DIVIDA ATIVA DO PROPRIETÁRIO.

 **Ações trabalhista (Cortesia)**

Consultar site <http://www.tst.jus.br/certidao>



Qualidade Garantida
Informação segura em tempo real

SITE SEGURO 
dados criptografados por SSL

FIM DESTA PESQUISA.

 **Avisos legais**

As informações contidas nesta pesquisa são **confidenciais ao CNPJ 35.352.697/0001-44** sendo possível sua utilização apenas como orientação em transações comerciais para fins legítimos de prevenção a fraude, legitimação de transações e proteção ao crédito, com responsabilidade administrativa, civil e criminal por quaisquer danos causados quando utilizadas em desacordo com a legislação em vigor. A responsabilidade da Company Conferi limita-se a transmitir fielmente informações sobre veículos automotores registradas em bases de dados públicas e privadas detentoras da informação. As informações contidas nesta pesquisa são as encontradas, na data e hora da mesma, em bases públicas e/ou privadas, sendo do CNPJ 35.352.697/0001-44 a responsabilidade sobre qualquer consequência causada por modificações ou atualizações após o momento em que esta pesquisa foi efetuada. O CNPJ 35.352.697/0001-44 declara ter ciência de que as informações contidas nesta pesquisa visam exclusivamente auxiliar no processo de averiguação da procedência do veículo, sendo apenas uma ferramenta de análise prévia e não um elemento unicamente decisivo para a comercialização de um veículo ou sua aprovação em um procedimento de vistoria. Para veículos cadastrados em outros estados, podem existir vícios ocultos, restrições, débitos ou bloqueios que irão constar no prontuário do veículo somente no momento da transferência efetiva para o estado. As informações contidas nesta pesquisa não substituem a consulta do órgão oficial, especialmente pelo fato de que as informações aqui exibidas podem ser acrescidas, modificadas ou retiradas de forma "on-line" por órgãos públicos, instituições financeiras ou seguradoras.