



**DADOS GERAIS:**

DATA:	06/07/2022	STATUS:	APROVADO
CLIENTE:	GRUPO BMZ	Nº DO LAUDO:	1866624
UNIDADE:	SHOPPING GUARULHOS	VISTORIADOR:	JANDERSON EVANGELISTA DE

**DADOS DO VEICULO:**

FABRICANTE/MARCA:	MMC	MODELO/VERSÃO:	LANCER 2.0 CVT
ANO FAB./MODELO:	2015 / 2016	COR:	PRETA
PLACA:	BAS8H47	CIDADE:	GUARULHOS
Nº DO CHASSI NO VEÍC.:	93XSTCY4AGCF03379	Nº DO MOTOR NO VEÍC.:	4B11BAC8312
Nº DO CHASSI NA BIN:	93XSTCY4AGCF03379	Nº DO MOTOR NA BIN:	4B11BAC8312
Nº DO CHASSI NO CRLV:	93XSTCY4AGCF03379	Nº DO MOTOR NO CRLV:	4B11BAC8312
Nº DO CÂMBIO NO VEÍC.:	*	COMBUSTÍVEL:	GASOLINA
Nº DO CÂMBIO NA BIN:	*	KM:	34459

**1 - CONDIÇÃO DA NUMERAÇÃO DO CHASSI:**

✓ DENTRO DOS PADRÕES DO FABRICANTE

**2 - CONDIÇÃO DA NUMERAÇÃO DO MOTOR:**

✓ DENTRO DOS PADRÕES  
✓ É A MESMA QUE CONSTA NA BIN

**3 - CONDIÇÃO DA NUMERAÇÃO DO CÂMBIO:**

✓ NÃO CADASTRADA NA BIN  
✓ OBSTRUÍDA / SEM ACESSO (ITEM EXCLUÍDO DE PARECER)

**4 - CONDIÇÕES DAS ETIQUETAS ETA:**

ASSOALHO  
✓ NÃO OBRIGATÓRIA  
BATEENTE DA PORTA  
✓ ORIGINAL / DENTRO DOS PADRÕES DO FABRICANTE  
COMPARTIMENTO DO MOTOR  
✓ ORIGINAL / DENTRO DOS PADRÕES DO FABRICANTE

**5 - DATA DO CINTO DE SEGURANÇA:**

DIANTEIRO DIREITO  
✓ COMPATÍVEL COM O ANO DO VEÍCULO -  
DIANTEIRO ESQUERDO  
✓ COMPATÍVEL COM O ANO DO VEÍCULO -  
TRASEIRO DIREITO  
✓ COMPATÍVEL COM O ANO DO VEÍCULO -  
TRASEIRO ESQUERDO  
✓ COMPATÍVEL COM O ANO DO VEÍCULO -

**6 - CONDIÇÃO DA GRAVAÇÃO DO CHASSI NOS VIDROS:**

VIDRO DA PORTA DIANTEIRA DIREITA  
✓ ORIGINAL / DENTRO DOS PADRÕES DO FABRICANTE -  
VIDRO DA PORTA DIANTEIRA ESQUERDA  
✓ ORIGINAL / DENTRO DOS PADRÕES DO FABRICANTE -  
VIDRO DA PORTA TRASEIRA DIREITA  
✓ ORIGINAL / DENTRO DOS PADRÕES DO FABRICANTE -  
VIDRO DA PORTA TRASEIRA ESQUERDA  
✓ ORIGINAL / DENTRO DOS PADRÕES DO FABRICANTE -  
VIDRO DIANTEIRO (PARA-BRISA)  
✓ ORIGINAL / DENTRO DOS PADRÕES DO FABRICANTE -  
VIDRO TRASEIRO (VIGIA)  
✓ ORIGINAL / DENTRO DOS PADRÕES DO FABRICANTE -

**7 - CONDIÇÕES DA PLACA:**

✓ PLACA E TARJETA EM CONFORMIDADE

**8 - CONDIÇÕES DA ESTRUTURA DA CARROÇARIA:**

✓ NÃO APRESENTA CORTE / REPARAÇÃO SIGNIFICATIVA NA ESTRUTURA DA CARROÇARIA

**9 - REGISTRO E HISTÓRICO DE LEILÃO / SINISTRO / ROUBO E FURTO:**

✓ NENHUM REGISTRO ENCONTRADO

**OBSERVAÇÕES DO VEÍCULO:**

NADA CONSTA

**OBSERVAÇÕES GERAIS:**

O presente laudo possui caráter informativo de análise particular do veículo vistoriado, não substituindo a Perícia Oficial do Instituto de Criminalística - A unidade Super Visão prestadora de serviço abaixo descrita não se responsabiliza por quaisquer modificações posteriores a realização do laudo, baseados nos itens que contemplam esta vistoria, sendo que sua validade é no exato momento da vistoria - O status/resultado final do presente laudo segue o critério de avaliação desenvolvido pela Super Visão Perícias Vistorias Ltda, podendo este ser alterado a qualquer momento, sem prévia comunicação. A unidade Super Visão prestadora de serviço abaixo descrita, repassa na íntegra os dados fornecidos pela empresa de consulta/pesquisa, não se responsabilizando pelas informações dos mesmos. Informamos que as nomenclaturas dos resultados foram alteradas para Aprovado com Apontamento (substituindo a Ressalva) e Não Conforme (substituindo o Reprovado). Última revisão de Critérios: 11/03/19. Não nos responsabilizamos por eventuais divergências de Status ref. a esta revisão/atualização.

**Critério de avaliação da seguradoras:**

Ao receber este laudo, o cliente fica ciente que as companhias de seguro possuem seus próprios métodos e critérios de avaliação do risco para aceitação ou não de automóveis, por esse motivo informamos que o critério de avaliação da Super Visão bem como o resultado final da vistoria, independe da aceitação ou não da seguradora.

JANDERSON EVANGELISTA DE OLIVEIRA - 340393038  
Vistoriador

GUILHERME D\* CESAR FERENSI - 545125601  
Auxiliar Conferente

Eu, GRUPO BMZ declaro ter recebido o seguinte da: GUARULHOS VISTORIAS AUTOMOTIVAS LTDA -ME e CNPJ: 09069796000103 e compreendido todas as informações contidas neste laudo no ato da inspeção do veículo, concordando que quaisquer esclarecimentos futuros sobre as condições do veículo ora vistoriado somente poderão ser solicitados por mim.

**SUPER VISÃO: SEGURANÇA PARA QUEM COMPRA. TRANQUILIDADE PARA QUEM VENDE!**



FOTOGRAFIAS DO LAUDO: 1866624

CHASSI



MOTOR



FRENTE



TRASEIRA

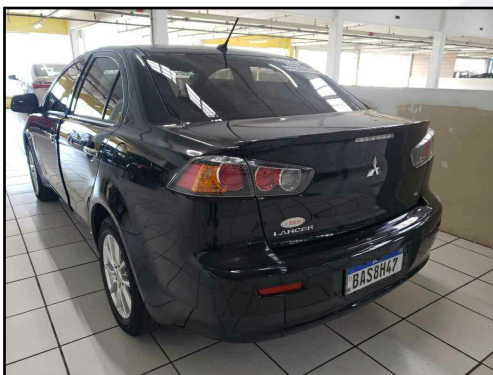

PLACA



DATA DO CINTO DE SEGURANÇA



CÂMBIO



ETIQUETA ETA MOTOR



KM



JANDERSON EVANGELISTA DE OLIVEIRA - 340393038  
Vistoriador

GUILHERME D\* CESAR FERENSI - 545125601  
Auxiliar Conferente

Eu, GRUPO BMZ declaro ter recebido o seguinte da: GUARULHOS VISTORIAS AUTOMOTIVAS LTDA -ME e CNPJ: 09069796000103 e compreendido todas as informações contidas neste laudo no ato da inspeção do veículo, concordando que quaisquer esclarecimentos futuros sobre as condições do veículo ora vistoriado somente poderão ser solicitados por mim.

**SUPER VISÃO: SEGURANÇA PARA QUEM COMPRA. TRANQUILIDADE PARA QUEM VENDE!**





FOTOGRAFIAS DO LAUDO: 1866624

LACRE



FOTO ETA COLUMNA



TORRE AMORT DIANT / DIREITA

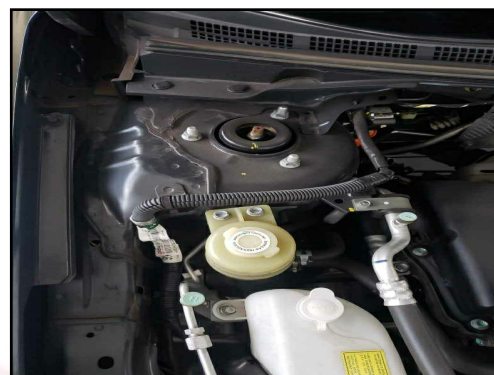

TORRE AMORT DIANT / ESQUERDA



LONGARINA DIANT / DIREITA

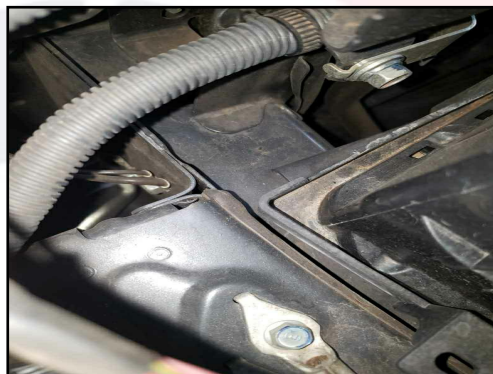

LONGARINA DIANT / ESQUER



LONGARINA TRASEIRA / DIREITA



LONGARINA TRASEIRA / ESQUERDA



GRAVAÇÃO DO VIDRO



JANDERSON EVANGELISTA DE OLIVEIRA - 340393038  
Vistoriador

GUILHERME D' CESAR FERENSI - 545125601  
Auxiliar Conferente

Eu, GRUPO BMZ declaro ter recebido o seguinte da: GUARULHOS VISTORIAS AUTOMOTIVAS LTDA -ME e CNPJ: 09069796000103 e compreendido todas as informações contidas neste laudo no ato da inspeção do veículo, concordando que quaisquer esclarecimentos futuros sobre as condições do veículo ora vistoriado somente poderão ser solicitados por mim.

**SUPER VISÃO: SEGURANÇA PARA QUEM COMPRA. TRANQUILIDADE PARA QUEM VENDE!**

Confidencial para CNPJ:  
**09.069.796/0001-03**  
Realizada em: **06/07/2022**  
**14:48:12**

Placa: **BAS8H47**  
Modelo: **MMC/LANCER**  
**2.0 CVT**



### Dados do Veículo

Placa: <b>BAS8H47</b>	Renavam: <b>01095656918</b>
Chassi: <b>93XSTCY4AGCF03379</b>	Município/UF: <b>GUARULHOS/SP</b>
Marca/Modelo: <b>MMC/LANCER 2.0 CVT</b>	Nº do Motor: <b>4B11BAC8312</b>
Ano Fabricação: <b>2015</b>	Ano Modelo: <b>2016</b>
Tipo: <b>AUTOMOVEL</b>	Categoria: <b>PARTICULAR</b>
Espécie: <b>PASSAGEIRO</b>	Cor: <b>PRETO</b>
Combustível: <b>GASOLINA</b>	Procedência: <b>NACIONAL</b>
Tipo de Montagem: <b>COMPLETA</b>	Cap. de Passageiro: <b>005</b>
Capac. de Carga: <b>00000</b>	Potência: <b>160</b>
Cilindrada: <b>1998</b>	PBT: <b>00185</b>
Eixos: <b>02</b>	CMT: <b>00325</b>
N.º da Carroceria: <b>N/C</b>	N.º de Câmbio: <b>N/C</b>
Tipo de Carroceria: <b>INEXIST.</b>	N.º do Eixo: <b>N/C</b>
Nº Eixo Traseiro/Diferencial: <b>N/C</b>	Quantidade de Eixos:
Situação: <b>CIRCULA</b>	Remarc. Chassi: <b>NORMAL</b>

### Dados do proprietário

Nome do Proprietário: **VICTOR RIBEIRO BAIÃO DECANINI**

### Histórico de Proprietários

Dezembro 2021



**Pessoa Física**

VICTOR RIBEIRO BAIÃO DECANINI

Outubro 2021



**Pessoa Física**

LAIS BEZERRA NATÁRIO CRISTINO

Julho 2021



**Pessoa Física**

EDSON NATÁRIO CRISTINO

Agosto 2016



**Pessoa Física**

MARCIO JULIO MICHELLI

### Débitos

Multa:	0,00	IPVA:	0,00
Licenciamento:	0,00	DPVAT:	0,00
Total:	0,00		

Os débitos do veículo não fazem parte do escopo das pesquisas, são de caráter meramente informativo e sem cunho decisório. Para consulta de débitos, por favor pesquisar os órgãos municipais, órgãos estaduais e federais competentes.

Exercício Licenciamento: **2021**

Data do Licenciamento: **07/12/2021**

Emissão CRV: **07/12/2021**

### Restrições

**NÃO HÁ REGISTROS NAS BASES CONSULTADAS**

### Gravame

**NÃO HÁ REGISTROS NAS BASES CONSULTADAS**

### Intenção de Gravame

**NÃO HÁ REGISTROS NAS BASES CONSULTADAS**

### Comunicação de Venda

**NÃO HÁ REGISTROS NAS BASES CONSULTADAS**

### Detalhes de Bloqueio do Detran

**NÃO HÁ REGISTROS NAS BASES CONSULTADAS**

### Detalhes Bloqueios Renajud

**NÃO HÁ REGISTROS NAS BASES CONSULTADAS**

### Sinistro

**NÃO HÁ REGISTROS NAS BASES CONSULTADAS**

### Indício de Sinistro

**NÃO HÁ REGISTROS NAS BASES CONSULTADAS**

### Histórico de Roubo/Furto

**NÃO HÁ REGISTROS NAS BASES CONSULTADAS**

### Leilão

**NÃO HÁ REGISTROS NAS BASES CONSULTADAS**

NÃO HÁ REGISTROS NAS BASES CONSULTADAS

---