



Q CONFERI AUTO PERICIA PLUS



CONSULTANº: 8443690

CONFIDENCIAL PARA: Cascavel Vistorias Auto  
motivas Ltda

REALIZADA EM: 18/07/2025 às 10:23

ALERTA DE  
RECALL

## Dados de Fabricação do Veículo

Placa: AYO-3920	Marca/Modelo: FIAT / UNO WAY 1.0	
Chassi: 9BD195162E0593324	Motor: 310A10112090804	Combustível: Alcool / Gasolina
Cor: Vermelha	Tipo de veículo: Automovel	Município/UF: CASCAVEL / PR
Ano fabricação: 2014	Ano modelo: 2014	UF de Origem: PR
UF Faturado: PR	Caixa de câmbio:	Situação: CIRCULACAO
Espécie: Passageiro	Lotação: 5	Potência: 75
Carroceria:	Cilindradas: 1000	Procedência: Nacional
Situação Chassi: Normal	Capacidade carga: 172	Eixo traseiro: 0
Terceiro eixo: 0	Documento importadora:	Identidade importadora: 0
Número DI: 0	Fabricante:	Segmento: AU - ENTRADA
Grupo modelo veículo: UNO	Capacidade máxima tração:	Peso bruto: 132
Última atualização: 2014-07-25		

 Informações do veículo - Base Nacional

Placa: AYO-3920

Marca/Modelo: FIAT / UNO WAY 1.0

Ano fabricação/Ano modelo: 2014 / 2014

Município/UF: CASCAVEL / PR

Motor: 310A10112090804

Combustível: ALCOOL/GASOLINA

Capacidade de passageiros: 5

Cilindradas: 1000

Potência: 75

Eixo: 0

Nº carroceria: 77219194

Situação: CIRCULAÇÃO

Tipo de veículo: AUTOMÓVEL

Procedência: NACIONAL

Chassi: 9BD195162E0593324 Normal

Renavam: 01055087181

Cor: VERMELHA

Espécie: Passageiro

Peso bruto(PBT): 132

Capacidade de carga: 172

Eixo Traseiro Dif: 0

Número da Carroceria: 77219194

 RESTRIÇÕES E OUTRAS INFORMAÇÕES

ALIENACAO FIDUCIARIA

ALIENACAO FIDUCIARIA

 Queixa e histórico de roubo e furto Não existe queixa de roubo e furto ativa Não existe histórico de roubo e furto Comparativo de Componentes Veiculares.

COMPONENTE	FÁBRICA	ESTADUAL	COMPARATIVO
Chassi	9BD195162E0593324	9BD195162E0593324	✓
Motor	310A10112090804	310A10112090804	✓
Cor	VERMELHA	VERMELHA	✓
Combustível	ALCOOL / GASOLINA	ALCOOL/GASOLINA	✓

## E-Decodificador de chassi

Chassi : 9BD195162E0593324

Região : Brasil / Paraguai / Colômbia / Uruguai

Montadora : FIAT Automóveis S.A.

Marca : FIAT

Versão : FIAT / WAY 1.0

Ano Fabricação : 2014

Cilindradas : 1000

Origem : Nacional

País : Nacional

Categoria : Automovel

Modelo : FIAT/UNO WAY 1.0

Carroceria : AU - ENTRADA

Ano Modelo : 2014

Combustível : Alcool / Gasolina



## Base estadual (Cortesia)

Placa: AYO-3920

Marca/Modelo: FIAT / UNO WAY 1.0

Categoria: PARTICULAR

Procedência: NACIONAL

UF de origem: PR

Motor: 310A10112090804

Combustível: ALCOOL/GASOLINA

Capacidade de passageiros: 5

Cilindradas: 1000

Espécie: Passageiro

Eixo: 0

Nº carroceria: 77219194

Situação: CIRCULAÇÃO

Tipo de veículo: AUTOMÓVEL

Ano fabricação/Ano modelo: 2014 / 2014

Município/UF: CASCAVEL / PR

Chassi: 9BD195162E0593324 Normal

Renavam: 01055087181

Cor: VERMELHA

Potência: 75

Peso bruto(PBT): 132

Capacidade de carga: 172

Eixo Traseiro Dif: 0



## Informações de proprietário

Proprietário Atual: KELLY CRISTINA CASAGRANDE



## Débitos do veículo

Multas: EXISTE DÉBITO DE MULTA

IPVA: Consultar Detran / Sefaz

Licenciamento: Não existe débito de Licenciamento

Multas: R\$ 0,00

IPVA: R\$ \*

Licenciamento: R\$ 0,00



## Restrições

Roubo e Furto: Nada consta

Restrição Tributária: Nada consta

Restrição Financeira: ALIENAÇÃO FIDUCIÁRIA

Restrição Jurídica: Nada consta

Restrição Administrativa: Nada consta

Restrição Judiciária: Nada consta

Comunicação de Venda: NAO CONSTA COMUNICACAO DE VENDAS

 Informações do DETRAN (Cortesia)

## INFORMAÇÕES DO VEÍCULO

Placa: AYO-3920

Renavam: 0105.508718-1

Marca/Modelo: FIAT/UNO WAY 1.0

Ano de Fabricação/Modelo:: 2014 / 2014

Cor: VERMELHA

Espécie/Tipo: PASSAGEIRO / AUTOMOVEL

Situação do Veículo: VIGENTE (EM CIRCULACAO)

Chassi: 9BD195162E0593324

Município: CASCAVEL

Combustível: ALCOOL/GASOLINA

Categoria: PARTICULAR

Restrição à Venda: ALIENACAO FIDUCIARIA - BANCO I TAUCARD SA

## CRLV

Licenciamento: LICENCIAMENTO ANUAL QUITADO

Data Pagamento: 10/01/2025

Emissão Documento: 11/01/2025

Exercício: 2025

Valor Pago: R\$ 181,88



## DÉBITOS DO VEÍCULO

IPVA Discriminação do valor: NÃO HÁ DEBITOS DE IPVA

Seguro Obrigatório DPVAT: NÃO HÁ DEBITOS DE SEGURO OBRIGATÓRIO - DPVAT



## MULTAS SSP

Discriminação de Multas	Quantidade	Valor (R\$)
MULTAS EM PROCESSO DE RECURSO OBRIGATÓRIAS	NADA CONSTA	
MULTAS EM DIVIDAATIVA/EXEC.JUDICIAL/SOB JUDICE	NADA CONSTA	
MULTAS OBRIGATÓRIAS	NADA CONSTA	
MULTAS EM PROCESSO DE RECURSO NÃO OBRIGATÓRIAS	NADA CONSTA	
MULTAS IMPOSTAS	NADA CONSTA	
Total	-	R\$ 0,00

## RESUMO DAS AUTUAÇÕES DE TRÂNSITO

Discriminação	Quantidade	Valor (R\$)
AUTUAÇÕES NOTIFICADAS	NADA CONSTA	
AUTUAÇÕES EM PROCESSO DE DEFESA	NADA CONSTA	
AUTUAÇÕES EM PROCESSO DE NOTIFICAÇÃO	NADA CONSTA	
Total	-	R\$ 0,00

## INFORMAÇÕES DE RECALL

## AIRBAGS TAKATA

Descrição do Defeito: Analise, verificacao e, se necessario substituaos dos airbags motorista e/ou passageiro

Identificador do Recall: 9BD2021008

Data Última Atualização: 22/09/2021

Data Início: 04/09/2021

Data Limite Atendimento: 04/09/2022

**ODÔMETRO**

NÃO FOI POSSÍVEL OBTER OS DADOS DE ODÔMETRO

**SENATRAN / CSV - Para mais informações**

Consultar site: <https://portalservicos.senatran.serpro.gov.br/#/>

**Gravame Cortesia**

Para informações detalhadas realizar a pesquisa de Gravame.

**Comunicação de venda**

Não Consta Comunicação de Venda

**Recall**

Placa: AYO3920

Marca/Modelo: FIAT/UNO WAY 1.0

Montadora: FCA FIAT CHRYSLER AUTOMOVEIS BRASIL LTDA

Total recalls pendentes: 1

Identificador do Recall	Descrição	Data do Registro
9BD2021008-8426 RECALL AIRBAGS TAKATA, O REPARO É TOTALMENTE GRATUITO E FACILAGENDAMENTO. FAVOR DESCONSIDERAR CASO JÁ TENHA REALIZADO O RECALL.	NECESSARIO VERIFICAR O AIRBAG DO SEU VEICULO. EM CASO DE ACIDENTE ELE PODE PROVOCAR FERIMENTOS GRAVES OU ATÉ FATAIS. O RISCO AUMENTA COM A IDADE DO VEICULO. NÃO REALIZAR O RECALL PODE GERAR RESTRICÇÕES NO LICENCIAMENTO ATÉ À EXECUÇÃO DO RECALL.	22/09/2021

**Informações de sinistro (cortesia)**

NÃO ENCONTRADO SINISTRO DE INDENIZAÇÃO INTEGRAL NAS BASES CONSULTADAS

**Informações de indício de sinistro (Cortesia)**

NÃO ENCONTRADO INDÍCIO DE SINISTRO NAS BASES CONSULTADAS

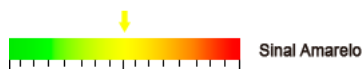
**Parecer técnico (Cortesia)**

 **Informações para comercialização** **OFERTA EM LEILÃO****NÃO CONSTA OFERTA EM LEILÃO PARA A PLACA AYO3920 NAS BASES CONSULTADAS** **EVENTO CORPORATIVO/REMARKETING AUTOMOTIVO****NÃO CONSTA EVENTO CORPORATIVO / REMARKETING AUTOMOTIVO PARA A PLACA AYO3920 NAS BASES CONSULTADAS** **HISTÓRICO DE VENDA DIRETA POR MAIOR OFERTA****NÃO CONSTA HISTÓRICO DE VENDA DIRETA PARA A PLACA AYO-3920 NAS BASES CONSULTADAS** **HISTÓRICO DE COMERCIALIZAÇÃO POR BANCO OU SEGURADORA****NÃO CONSTA COMERCIALIZAÇÃO PARA A PLACA AYO-3920 NAS BASES CONSULTADAS** **Dívida Ativa proprietário atual****NÃO LOCALIZADO DÍVIDA ATIVA DO PROPRIETÁRIO.****Qualidade Garantida**  
Informação segura em tempo real**SITE SEGURO**  
dados criptografados por SSL **FIM DESTA PESQUISA.** **Avisos legais**

As informações contidas nesta pesquisa são **confidenciais ao CNPJ 44.136.955/0001-46** sendo possível sua utilização apenas como orientação em transações comerciais para fins legítimos de prevenção a fraude, legitimação de transações e proteção ao crédito, com responsabilidade administrativa, civil e criminal por quaisquer danos causados quando utilizadas em desacordo com a legislação em vigor. A responsabilidade da Company Conferi limita-se a transmitir fielmente informações sobre veículos automotores registradas em bases de dados públicas e privadas detentoras da informação. As informações contidas nesta pesquisa são as encontradas, na data e hora da mesma, em bases públicas e/ou privadas, sendo do CNPJ 44.136.955/0001-46 a responsabilidade sobre qualquer consequência causada por modificações ou atualizações após o momento em que esta pesquisa foi efetuada. O CNPJ 44.136.955/0001-46 declara ter ciência de que as informações contidas nesta pesquisa visam exclusivamente auxiliar no processo de averiguação da procedência do veículo, sendo apenas uma ferramenta de análise prévia e não um elemento unicamente decisivo para a comercialização de um veículo ou sua aprovação em um procedimento de vistoria. Para veículos cadastrados em outros estados, podem existir vícios ocultos, restrições, débitos ou bloqueios que irão constar no prontuário do veículo somente no momento da transferência efetiva para o estado. As informações contidas nesta pesquisa não substituem a consulta do órgão oficial, especialmente pelo fato de que as informações aqui exibidas podem ser acrescidas, modificadas ou retiradas de forma "on-line" por órgãos públicos, instituições financeiras ou seguradoras.

## SITUAÇÃO GERAL

**APROVADO**

## APRESENTAÇÃO



## DADOS GERAIS DO VEÍCULO

NO. LAUDO:	4914499
DATA DE VISTORIA:	18/07/2025 10:55:26
MARCA:	FIAT
MODELO:	UNO WAY 1.0
COR:	VERMELHA
ANO FABRICAÇÃO:	2014
ANO MODELO:	2014
PLACA:	AYO3920
RENAVAM:	NADA CONSTA
KM:	64904
COMBUSTÍVEL:	FLEX
UNIDADE:	CASCAVEL
CLIENTE:	GRUPO BMZ

## RESUMO DE STATUS

<b>OK</b> CHASSI .	ANALISA AS CONDIÇÕES DA GRAVAÇÃO DO CHASSI DO VEÍCULO. ITEM DE IDENTIFICAÇÃO OBRIGATÓRIO.
<b>OK</b> MOTOR .	ANALISA AS CONDIÇÕES DA NUMERAÇÃO IDENTIFICADORA DO MOTOR.
<b>OK</b> CÂMBIO .	ANALISA AS CONDIÇÕES DA NUMERAÇÃO IDENTIFICADORA DO CÂMBIO, QUANDO PRESENTE E VISÍVEL.
<b>OK</b> ETA'S	ANALISA AS ETIQUETAS DE IDENTIFICAÇÃO AUTODESTRUTÍVEIS, QUANDO EXISTENTES E OBRIGATÓRIAS.
<b>OK</b> PLACAS	VERIFICA AS CONDIÇÕES DAS PLACAS IDENTIFICADORAS DIANTEIRA E TRASEIRA.
<b>OK</b> VIDROS	ANALISA A GRAVAÇÃO DA PORÇÃO VIS DO CHASSI NOS VIDROS QUANDO OBRIGATÓRIOS.
<b>!</b> ESTRUTURA VEICULAR	ANALISA, NAS PARTES VISÍVEIS, AS CONDIÇÕES DOS PRINCIPAIS PONTOS ESTRUTURAIS DA CARROCERIA, TRAZENDO POSSÍVEIS INDICAÇÕES DE REPAROS.
<b>OK</b> HIST. VEICULAR (CONF. PESQU:	O HISTÓRICO VEICULAR, QUANDO CONTRATADO, TRAZ OS DADOS DISPONÍVEIS NAQUELE MOMENTO DAS PRINCIPAIS BASES INFORMATIVAS.
<b>OK</b> DOCUMENTAÇÃO	VERIFICA SE O VEÍCULO POSSUI ALGUMA MODIFICAÇÃO PASSÍVEL DE ANÁLISE REGULARIZADA NO CRLV.

## ACESSÓRIOS E COMPLEMENTOS

- ACESSÓRIOS E EXTRAS



## CHASSI .

NO. CHASSI NA BIN:	9BD195162E0593324
NO. CHASSI NO VEÍCULO:	9BD195162E0593324
NO. CHASSI NO DOCUMENTO:	9BD195162E0593324

## • GRAVAÇÃO DO CHASSI

NUMERAÇÃO IDENTIFICADORA :	DENTRO DOS PADRÕES HABITUAIS DO FABRICANTE
CHAPA SUPORTE :	REGIÃO ÍNTEGRA

## MOTOR .

NO. MOTOR NA BIN:	310A10112090804
NO. MOTOR NO VEÍCULO:	310A10112090804
NO. MOTOR NO DOCUMENTO:	310A10112090804

## • NUMERAÇÃO DO MOTOR

DENTRO DOS PADRÕES HABITUAIS DO FABRICANTE
É A MESMA QUE CONSTA NA BIN OU CRLV

## CÂMBIO .

NO. CÂMBIO NA BIN:	N/C
NO. CÂMBIO NO VEÍCULO:	9052425

## • NUMERAÇÃO DO CÂMBIO

DENTRO DOS PADRÕES HABITUAIS DO FABRICANTE
NÃO POSSUI CADASTRO NA BIN

## ETA'S

## • ETIQUETAS DE IDENTIFICAÇÃO

ETA MOTOR :	ETA DENTRO DOS PADRÕES / NUMERAÇÃO COINCIDE COM O CHASSI
ETA BATENTE DA PORTA :	ETA DENTRO DOS PADRÕES / NUMERAÇÃO COINCIDE COM O CHASSI
ETA ASSOALHO :	ETA DENTRO DOS PADRÕES / NUMERAÇÃO COINCIDE COM O CHASSI
PLAQUETA ANO FABRICAÇÃO :	PLAQUETA OK (NACIONAIS E IMPORT. APÓS 1999)

## PLACAS

## • PLACA DIANTEIRA

PLACA DENTROS DOS PADRÕES
---------------------------

## • PLACA TRASEIRA

PLACA DENTROS DOS PADRÕES
---------------------------

## VIDROS

## • CONDIÇÃO DO CHASSI NOS VIDROS.

PARABRISA :	GRAVAÇÃO ORIGINAL / COINCIDE COM O CHASSI
PORTA DIANTE. ESQ. :	GRAVAÇÃO ORIGINAL / COINCIDE COM O CHASSI
PORTA TRAS. ESQ / LAT TRAS. ESQ. :	GRAVAÇÃO ORIGINAL / COINCIDE COM O CHASSI



AYO3920

4914499

Veículo vistoriado, você despreocupado!

WWW.SUPERVISAOCOM



VIGIA TRASEIRO. :	GRAVAÇÃO ORIGINAL / COINCIDE COM O CHASSI
PORTA TRAS. DIR / LAT TRAS. DIR. :	GRAVAÇÃO ORIGINAL / COINCIDE COM O CHASSI
PORTA DIANTE. DIR. :	GRAVAÇÃO ORIGINAL / COINCIDE COM O CHASSI

## ESTRUTURA VEICULAR

### • ESTRUTURA VEICULAR - DIANTEIRA

LONGARINA DIANTEI. ESQ. :	SEM AVARIAS APARENTES
LONGARINA DIANTEI. DIR. :	SEM AVARIAS APARENTES
TORRE DO AMORTECEDOR DIANTEI. ESQ. :	SEM AVARIAS APARENTES
TORRE DO AMORTECEDOR DIANTEI. DIR. :	SEM AVARIAS APARENTES
PAINEL CORTA FOGO. :	SEM AVARIAS APARENTES
PAINEL DIANT. INF./SUP. OU ALMA DO PARACHOQUE:	CARACTERÍSTICAS DE SUBSTITUIÇÃO/SOLDAS NOS PONTOS DE FIXAÇÃO
CRASHBOX (PARAFUSADO) . :	SEM AVARIAS APARENTES
CRASHBOX/QUADRO DO RADIADOR (SOLDADO) . :	SEM AVARIAS APARENTES
PARALAMA INT. DIANTEI. DIR. :	SEM AVARIAS APARENTES
PARALAMA INT. DIANTEI. ESQ. :	SEM AVARIAS APARENTES

### • ESTRUTURA VEICULAR - TRASEIRA

LONGARINA TRASEI. ESQ. :	SEM AVARIAS APARENTES
LONGARINA TRASEI. DIR. :	SEM AVARIAS APARENTES
CAIXA DE RODA TRASEI. ESQ. :	SEM AVARIAS APARENTES
CAIXA DE RODA TRASEI. DIR. :	SEM AVARIAS APARENTES
PAINEL TRASEIRO . :	SEM AVARIAS APARENTES
CONDIÇÕES DA CAÇAMBA (COMPART. DE CARGA) . :	NÃO APLICADO
PAINEL TRAS. DA CABINE (SEPARAÇÃO CAÇAMBA):	NÃO APLICADO

### • ESTRUTURA VEICULAR - LATERAIS

FOLHA LAT. TRASEI. DIR. :	SEM AVARIAS APARENTES
FOLHA LAT. TRASEI. ESQ. :	SEM AVARIAS APARENTES
CAIXA DE AR DIREITA . :	SEM AVARIAS APARENTES
CAIXA DE AR ESQUERDA . :	SEM AVARIAS APARENTES
COLUNA ESQ. (A) . :	SEM AVARIAS APARENTES
COLUNA ESQ. (B) . :	SEM AVARIAS APARENTES
COLUNA ESQ. (C) . :	SEM AVARIAS APARENTES
COLUNA DIR. (A) . :	SEM AVARIAS APARENTES
COLUNA DIR. (B) . :	SEM AVARIAS APARENTES
COLUNA DIR. (C) . :	SEM AVARIAS APARENTES

### • ESTRUTURA VEICULAR - OUTROS

ASSOALHO DO MONOBLOCO (HABITÁCULO, ÁREA VISÍVEL) . :	SEM AVARIAS APARENTES (ÁREA VISÍVEL)
ASSOALHO DO PORTAMALAS / CAÇAMBA . :	SEM AVARIAS APARENTES (ÁREA VISÍVEL)
CAIXA DE ESTEPE(DIVISÃO ASSOALHO DO PORTAMALAS):	SEM AVARIAS APARENTES
ALONGAMENTO DE CHASSI (PESADOS) . :	NÃO APLICADO
ESTRUTURA DO TETO . :	SEM AVARIAS APARENTES (ÁREA VISÍVEL)
FOLHA DO TETO . :	SEM AVARIAS APARENTES (ÁREA VISÍVEL)

## HIST. VEICULAR (CONF. PESQUISA CONTRATADA):

### • HISTÓRICO VEICULAR

NENHUM REGISTRO ENCONTRADO

## DOCUMENTAÇÃO

### • CRLV/PESQUISA NOVO

NENHUM REGISTRO ENCONTRADO



## • VEÍCULO NOVO

NENHUM REGISTRO ENCONTRADO

## OBSERVAÇÃO

NO ATO DA VISTORIA O VEÍCULO ENCONTRA-SE COM CAPO, PARA-CHOQUE DIANTEIRO, FAROL DIREITO E ALMA DO PARA-CHOQUE DIANTEIRO SUBSTITUIDOS;  
PAINEL FRONTAL COM PONTOS DE SOLDA;  
KM APENAS PARA REGISTRO;  
\*\*VEÍCULO PASSÍVEL DE NÃO ACEITAÇÃO EM COMPANHIA DE SEGUROS\*\*

## OBSERVAÇÕES GERAIS

- A PRESENTE VISTORIA POSSUI CARÁTER INFORMATIVO DE ANÁLISE PARTICULAR DO VEÍCULO VISTORIADO, NÃO SUBSTITUINDO A PERÍCIA OFICIAL DO INSTITUTO DE CRIMINALÍSTICA OU QUALQUER LAUDO OFICIAL DE ORGÃOS COMPETENTES. OS ORGÃOS OFICIAIS POSSUEM FERRAMENTAS PRÓPRIAS DE ANÁLISE, NÃO DISPONÍVEIS PARA EMPRESAS DE VISTORIA;  
- A UNIDADE SUPER VISÃO PRESTADORA DE SERVIÇO ABAIXO DESCRITA NÃO SE RESPONSABILIZA POR QUAISQUER MODIFICAÇÕES POSTERIORES A REALIZAÇÃO DA VISTORIA. ESTE DOCUMENTO POSSUI SUA VALIDADE NO EXATO MOMENTO DA VISTORIA;  
- OS ITENS ANALISADOS RESPEITAM O ESCOPO DO RESPECTIVO SERVIÇO CONTRATADO, QUE SÃO APENAS OS ITENS INDICADOS NO PRESENTE DOCUMENTO, DENTRO DOS CRITÉRIOS ESTABELECIDOS EM CADA UM DELES, NÃO ABRAGENDO NENHUM ITEM QUE NÃO ESTEJA PRESENTE NESTA VISTORIA;  
- O STATUS/RESULTADO FINAL SEGUE O CRITÉRIO DE AVALIAÇÃO DESENVOLVIDO PELA SUPER VISÃO PERÍCIAS E VISTORIAS LTDA, PODENDO ESTE SER ALTERADO SEM PRÉVIA COMUNICAÇÃO (ÚLTIMA ATUALIZAÇÃO 18/11/2023);  
- OS ITENS ESTRUTURAIS ANALISADOS CONTEMPLAM AS REGIÕES VISÍVEIS, PASSÍVEIS DE SEREM ANALISADAS SEM DESMONTAGEM DE PEÇAS, INCLUINDO REGIÕES COM KIT GNV, ENGATES, ACABAMENTOS, OU QUALQUER OUTRO ITEM INSTALADO NO MOMENTO DA VISTORIA;  
- PARA OS CASOS CITADOS ACIMA, A ANÁLISE DA PEÇA ESTRUTURAL CITADA FICA EXCLUÍDA DO PARECER;  
- A SUPER VISÃO DISPONIBILIZA NA ÍNTEGRA OS DADOS FORNECIDOS PELAS EMPRESAS DE PESQUISA, NÃO SE RESPONSABILIZANDO POR INFORMAÇÕES VINDAS DESTES FORNECEDORES POR SE TRATAREM DE BASES DE TERCEIROS;  
- CRITÉRIO DE AVALIAÇÃO DAS SEGURADORAS: AS COMPANHIAS DE SEGURO POSSUEM SEUS PRÓPRIOS MÉTODOS E CRITÉRIOS DE AVALIAÇÃO DE RISCO PARA ACEITAÇÃO OU NÃO DA COBERTURA SECURITÁRIA, POR ESSE MOTIVO INFORMAMOS QUE O RESULTADO DESTA VISTORIA, INDEPENDE DA ACEITAÇÃO OU NÃO DA SEGURADORA;  
- A SUPER VISÃO NÃO VALIDA A EXISTÊNCIA OU O FUNCIONAMENTO DAS BOLSAS DE AIRBAG NO VEÍCULO;  
- MULTAS, DÉBITOS, RESTRIÇÕES FINANCEIRAS COMO GRAVAME OU OUTROS, NÃO FAZEM PARTE DO ESCOPO DA VISTORIA. PARA LEVANTAMENTO DE DÉBITOS DO VEÍCULO, PROCURAR UM PROFISSIONAL ESPECIALIZADO;  
- NÃO VERIFICAMOS A PROCEDÊNCIA DA INFORMAÇÃO DE HODOMETRO EM NOSSAS VISTORIAS DEVIDO A INEXISTÊNCIA DE FERRAMENTAS QUE PERMITAM 100% DE ASSERTIVIDADE.



## FOTOS

Frente



Traseira



Placa



KM



Compartimento motor



Motor



Câmbio

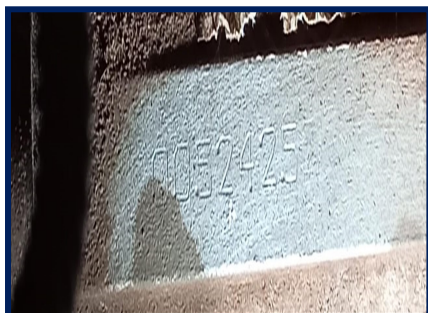

Etiqueta ETA Motor



Chassi



Foto eta coluna



Data Cinto Segurança



Gravação do vidro

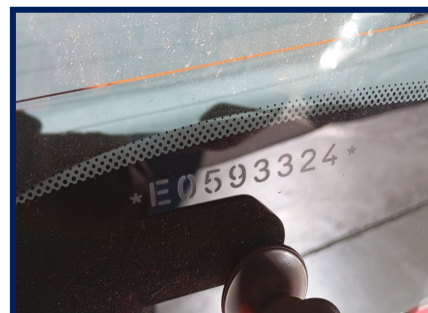

Torre amort diant/direita



Torre amort diant/esquer



Longarina dianti/direita



Longarina dianteira/esquerda

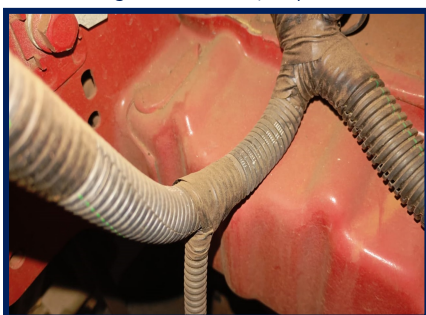

Painel Dianteiro



Caixa De Ar Esq



Assoalho Central



Trilho Coluna Tras. Esq



Longarina traseira/esquerda



Longarina traseira/direita



Junção Assoalho/Painel Tras



Assoalho Int. Portamalas

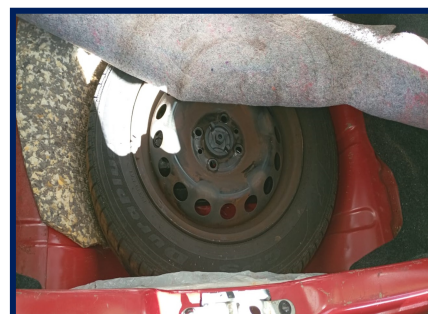

Trilho Coluna Tras. Dir



CAIXA DE AR DIR.



Eu, GRUPO BMZ, declaro ter recebido o seguinte da: CASCABEL VISTORIAS AUTOMOTIVAS LTDA e cnpj: 44.136.955/0001-46 e compreendido todas as informações contidas no ato da inspeção do veículo, concordando que quaisquer esclarecimentos futuros sobre as condições do veículo ora vistoriado somente poderão ser solicitados por mim.

**Rua Siqueira Campos - Centro - TEL: (45) 33064336**



Documento assinado eletronicamente com fundamento no art. 9º 1º, do decreto nº 8.539, de 8 de outubro de 2015 em 18/07/2025 10:55:26, conforme horário oficial de Brasília, por CASCABEL VISTORIAS AUTOMOTIVAS LTDA. A autenticação deste documento pode ser conferida no site: <https://www.supervisao.com>

Responsável técnico pelo laudo: ALEX SANDRO GONÇALVES - 104485090  
Conferido por: ALEX SANDRO GONÇALVES - 104485090

*Veículo vistoriado, você despreocupado!*



**AYO3920**

4914499

**WWW.SUPERVISAO.COM**

