



RESULTADO ENCONTRADO PARA:

KVP9622
MARCA/MODELO:
RENAULT/SANDERO STEPWAY

ANO DE FABRICAÇÃO/MODELO:

2012/2012
ORIGEM DE EMPLACAMENTO:
RIO DE JANEIRO



0 IMPEDITIVOS DE CIRCULAÇÃO

2 PONTOS DE ALERTA

RESUMO DAS CONSULTAS

 BASE ESTADUAL ⚠️	 BASE BIN ✅	 BASE NACIONAL FABRICAÇÃO ✅	 AVALIAÇÃO DE SEGURADORAS ✅	 RENAINF ⊖	 HISTÓRICO DE ROUBO E FURTO ✅	 GRAVAME ✅	 LEILÃO BASE 3 ✅
 LEILÃO BASES 1 E 2 ✅	 INFORMAÇÃO PARA INDÍCIO DE SINISTRO ✅	 RECALL ✅					

DADOS DO VEÍCULO

PLACA: KVP9622

COR: CINZA

TIPO: AUTOMOVEL

COMBUSTÍVEL: ALCOOL / GASOLINA

PROCEDÊNCIA: NACIONAL

POTÊNCIA: 112CV



Verifique se o número do motor e o número do chassi são iguais aos impressos fisicamente no veículo. Os locais mais comuns onde você pode encontrar esses códigos estão na parte inferior do para-brisa, sob o capô na área do compartimento do motor, entre outros.



No Brasil existem milhares de órgãos atuadores. Isso dificulta a busca pelas informações, pois a maioria deles não informa o Detran ou RENAINF. Orientamos que na compra do veículo faça um [termo \(termo de responsabilidade\)](#) onde o vendedor se faz obrigado a quitar qualquer débito ao período anterior da aquisição.

BASE ESTADUAL

PLACA: KVP9622

MUNÍCIPIO: RIO DE JANEIRO

CHASSI: 93YBSR8VKCJ196181

UF: RJ

PROCEDÊNCIA: NACIONAL

SITUAÇÃO: EM CIRCULACAO

ULTIMA ATUALIZAÇÃO: 19/07/2018

COR: CINZA

MARCA: RENAULT/SANDERO STEPWAY

ANO DE FABRICAÇÃO: 2012

ANO DO MODELO: 2012

COMBUSTÍVEL: GAS/ALC/GN

TIPO: AUTOMOVEL

CATEGORIA: PARTICULAR

DADOS DO PROPRIETÁRIO - OUTROS ESTADOS

PROPRIETÁRIO: MAX HERBURGO JUNIOR

RESTRICÇÕES - OUTROS ESTADOS

RESTRICÇÃO 1: NAO HA

RESTRICÇÃO 2:

RESTRICÇÃO 3:

RESTRICÇÃO 4:

DÉBITOS - OUTROS ESTADOS

DÉBITOS IPVA LICENCIAMENTO: EXISTE DEBITO IPVA.

DÉBITOS DE MULTAS: NAO EXISTE DEBITO.

VALOR TOTAL DÉBITO IPVA: 0,00

VALOR TOTAL DÉBITO LICENCIAMENTO: 187,77

VALOR TOTAL DÉBITO MULTAS: 0,00

VALOR TOTAL DÉBITO DPVAT: 0,00



ATENÇÃO NA COMPRA

BASE BIN

PLACA: KVP9622

PROCEDÊNCIA: NACIONAL

CHASSI: 93YBSR8VKCJ196181

Nº DO MOTOR: K4MD694Q058226

RENAVAM: 00453723896

COR: CINZA

ANO DE FABRICAÇÃO: 2012

ANO DO MODELO: 2012

MUNICÍPIO/UF: RIO DE JANEIRO/RJ

QTD. DE PASSAGEIROS: 5

CAPACIDADE DE CARGA: 0

ESPÉCIE: PASSAGEIRO

CARROCERIA: NAO APLICAVEL

CÂMBIO:

Nº DE EIXOS: 2

TERCEIRO EIXO:

EIXO TRASEIRO DIF:

CILINDRADAS: 1598

CHASSI REMARCADO: NORMAL

SEGMENTO: AUTO

SUB SEGMENTO: AU - HATCH PEQUENO

TIPO DO VEÍCULO: AUTOMOVEL

CMT: 235

COMBUSTÍVEL: ALCOOL/GASOLINA

MARCA/MODELO: RENAULT/RENAULT/SANDERO STEPWAY

PBT: 158

POTÊNCIA: 112

SITUAÇÃO: CIRCULACAO

OCORRÊNCIA: NAO

RESTRICÇÕES BASE NACIONAL

RESTRICÇÃO 1: NADA CONSTA

RESTRICÇÃO 2: NADA CONSTA

RESTRIÇÃO 3: NADA CONSTA

RESTRIÇÃO 4: NADA CONSTA

RESTRIÇÃO 5: NADA CONSTA



SEM RISCO

BASE NACIONAL FABRICAÇÃO

PLACA: KVP9622

CHASSI: 93YBSR8VKCJ196181

ORIGEM EMPLACAMENTO: RIO DE JANEIRO

MUNICIPIO/UF: RIO DE JANEIRO/RJ

FABRICANTE: RENAULT

MARCA/MODELO: RENAULT/SANDERO STEPWAY

ANO DE FABRICAÇÃO: 2012

ANO DO MODELO: 2012

TIPO: AUTOMOVEL

ESPÉCIE: PASSAGEIRO

CILINDRADAS: 1598

POTÊNCIA: 112

Nº DE EIXOS: 2

EIXO TRASEIRO DIF:

CAPACIDADE DE CARGA: 0

SEGMENTO: AUTO

SUB SEGMENTO: AU - HATCH PEQUENO

PASSAGEIROS: 5

SITUAÇÃO: CIRCULAÇÃO

COR: CINZA

COMBUSTÍVEL: ALCOOL / GASOLINA

Nº DO MOTOR (FABRÍL): K4MD694Q058226

Nº DO MOTOR ATUALIZADO: -

CAIXA DE CAMBIO:

MONTAGEM: 1

CARROCERIA/TIPO: 999

PESO BRUTO: 158

TERCEIRO EIXO:

CAPACIDADE MÁXIMA DE TRAÇÃO: 235

AVALIAÇÃO DE SEGURADORAS



RESULTADO: NÃO IDENTIFICADO QUALQUER APONTAMENTO PARA O VEÍCULO INFORMADO PARA ESTE NÍVEL DE INFORMAÇÃO. ISSO QUER DIZER, QUE ESTE VEÍCULO PROVAVELMENTE TERÁ ACEITAÇÃO EM SEGUROS E/OU FINANCIAMENTOS, COM PRÊMIO DE 100% DA TABELA FIPE.



SEM RISCO

RENAINF

RESULTADO: DATA INÍCIO E DATA FIM NÃO FORAM INFORMADOS



HISTÓRICO DE ROUBO E FURTO

RESULTADO: NENHUM REGISTRO ENCONTRADO



SEM RISCO

GRAVAME

RESULTADO: GRAVAME NÃO CADASTRADO



SEM RISCO

LEILÃO BASE 3

RESULTADO: REGISTROS NAO FORAM LOCALIZADOS



SEM RISCO

LEILÃO BASES 1 E 2

RESULTADO: NENHUM REGISTRO LOCALIZADO



SEM RISCO

INFORMAÇÃO PARA INDÍCIO DE SINISTRO

RESULTADO: NADA CONSTA



SEM RISCO

RECALL

RESULTADO: VEÍCULO NÃO POSSUI RECALL PENDENTE DIVULGADO
PELAS MONTADORAS



SEM RISCO



HISTÓRICO DA VISTORIA

NÃO ENCONTRAMOS REGISTROS DE VISTORIAS REALIZADA EM NOSSAS BASES PARA ESTE VEÍCULO

Estas informações são confidenciais e deverão ser utilizadas exclusivamente pelo consultante para sua orientação e prevenção de fraudes em suas transações comerciais, responsabilizando-se civil e criminalmente por danos que ocasionem a terceiros quando utilizadas em desacordo com a legislação em vigor. A nossa responsabilidade limita-se a transmitir fielmente as informações sobre veículos registrados em bases de dados públicas e privadas. As informações exibidas nesta consulta são as que encontram-se disponíveis na data e hora da consulta, podendo elas serem auditadas a qualquer momento, desde que solicitado judicialmente, cabendo ao consultante em caso de dúvida ou divergências, consultar diretamente o órgão competente. O consultante declara ter ciência de que todas as informações prestadas no corpo dessa consulta visam exclusivamente colaborar com o processo de averiguação e procedência do veículo. O levantamento das informações automotivas via consulta eletrônica jamais pode substituir a consulta do órgão oficial, especialmente pelo fato de que as informações podem ser acrescidas, modificadas ou retiradas a qualquer tempo.

SITUAÇÃO GERAL

APROVADO COM APONTAMENTO

APRESENTAÇÃO



DADOS GERAIS DO VEÍCULO

NO. LAUDO:	3719943
DATA DE VISTORIA:	22/05/2024 17:44:21
MARCA:	RENAULT
MODELO:	SANDEROB STEPWAY
COR:	CINZA
ANO FABRICAÇÃO:	2012
ANO MODELO:	2012
PLACA:	KVP9622
RENAVAM:	00453723896
KM:	NADA CONSTA
COMBUSTÍVEL:	FLEX
UNIDADE:	RIO DE JANEIRO
CLIENTE:	GRUPO BMZ

RESUMO DE STATUS

OK CHASSI V2 .	ANALISA AS CONDIÇÕES DA GRAVAÇÃO DO CHASSI DO VEÍCULO. ITEM DE IDENTIFICAÇÃO OBRIGATÓRIO.
OK MOTOR V2 .	ANALISA AS CONDIÇÕES DA NUMERAÇÃO IDENTIFICADORA DO MOTOR.
OK CÂMBIO V2 .	ANALISA AS CONDIÇÕES DA NUMERAÇÃO IDENTIFICADORA DO CÂMBIO, QUANDO PRESENTE E VISÍVEL.
OK ETA'S V2	ANALISA AS ETIQUETAS DE IDENTIFICAÇÃO AUTODESTRUTÍVEIS, QUANDO EXISTENTES E OBRIGATÓRIAS.
OK PLACAS V2	VERIFICA AS CONDIÇÕES DAS PLACAS IDENTIFICADORAS DIANTEIRA E TRASEIRA.
OK VIDROS V2	ANALISA A GRAVAÇÃO DA PORÇÃO VIS DO CHASSI NOS VIDROS QUANDO OBRIGATÓRIOS.
! ESTRUTURA VEICULAR V2	ANALISA, NAS PARTES VISÍVEIS, AS CONDIÇÕES DOS PRINCIPAIS PONTOS ESTRUTURAIS DA CARROCERIA, TRAZENDO POSSÍVEIS INDICAÇÕES DE REPAROS.
OK HISTÓRICO: LEILÃO/SINISTRO/:	O HISTÓRICO VEICULAR, QUANDO CONTRATADO, TRAZ OS DADOS DISPONÍVEIS NAQUELE MOMENTO DAS PRINCIPAIS BASES INFORMATIVAS.
OK DOCUMENTAÇÃO V2	VERIFICA SE O VEÍCULO POSSUI ALGUMA MODIFICAÇÃO PASSÍVEL DE ANÁLISE REGULARIZADA NO CRLV.

ACESSÓRIOS E COMPLEMENTOS

- ACESSÓRIOS E EXTRAS

Veículo vistoriado, você despreocupado!

WWW.SUPERVISAOCOM



KVP9622

3719943

CHASSI V2

NO. CHASSI NA BIN:	93YBSR8VKCJ196181
NO. CHASSI NO VEÍCULO:	93YBSR8VKCJ196181
NO. CHASSI NO DOCUMENTO:	93YBSR8VKCJ196181

• GRAVAÇÃO DO CHASSI

NUMERAÇÃO IDENTIFICADORA :	DENTRO DOS PADRÕES HABITUAIS DO FABRICANTE
CHAPA SUPORTE :	REGIÃO ÍNTEGRA

MOTOR V2

NO. MOTOR NA BIN:	K4MD694Q058226
NO. MOTOR NO VEÍCULO:	K4MD694Q058226
NO. MOTOR NO DOCUMENTO:	K4MD694Q058226

• NUMERAÇÃO DO MOTOR

DENTRO DOS PADRÕES HABITUAIS DO FABRICANTE	
É A MESMA QUE CONSTA NA BIN OU CRLV	

CÂMBIO V2

NO. CÂMBIO NA BIN:	-
NO. CÂMBIO NO VEÍCULO:	OBSTRUÍDO

• NUMERAÇÃO DO CÂMBIO

NUMERAÇÃO OBSTRUÍDA (ITEM EXCLUÍDO DO PARECER)	
--	--

ETA'S V2

• ETIQUETAS DE IDENTIFICAÇÃO

ETA MOTOR :	ETA DENTRO DOS PADRÕES / NUMERAÇÃO COINCIDE COM O CHASSI
ETA BATENTE DA PORTA :	ETA DENTRO DOS PADRÕES / NUMERAÇÃO COINCIDE COM O CHASSI
ETA ASSOALHO :	NÃO OBRIGATÓRIO
PLAQUETA ANO FABRICAÇÃO :	PLAQUETA OK (NACIONAIS E IMPORT. APÓS 1999)

PLACAS V2

• PLACA DIANTEIRA

PLACA DENTROS DOS PADRÕES	
---------------------------	--

• PLACA TRASEIRA

PLACA DENTROS DOS PADRÕES	
---------------------------	--

VIDROS V2

• CONDIÇÃO DO CHASSI NOS VIDROS.

PARABRISA :	GRAVAÇÃO NÃO ORIGINAL / COINCIDE COM O CHASSI
PORTA DIANTE. ESQ. :	GRAVAÇÃO ORIGINAL / COINCIDE COM O CHASSI
PORTA TRAS. ESQ / LAT TRAS. ESQ. :	GRAVAÇÃO ORIGINAL / COINCIDE COM O CHASSI
VIGIA TRASEIRO. :	GRAVAÇÃO ORIGINAL / COINCIDE COM O CHASSI



PORTA TRAS. DIR / LAT TRAS. DIR. :	GRAVAÇÃO ORIGINAL / COINCIDE COM O CHASSI
PORTA DIANTE. DIR. :	GRAVAÇÃO ORIGINAL / COINCIDE COM O CHASSI

ESTRUTURA VEICULAR V2

• ESTRUTURA VEICULAR - DIANTEIRA

LONGARINA DIAITEI. ESQ. :	SEM AVARIAS APARENTES
LONGARINA DIAITEI. DIR. :	SEM AVARIAS APARENTES
TORRE DO AMORTECEDOR DIAITEI. ESQ. :	SEM AVARIAS APARENTES
TORRE DO AMORTECEDOR DIAITEI. DIR. :	SEM AVARIAS APARENTES
PAINEL CORTA FOGO . :	SEM AVARIAS APARENTES
PAINEL DIANT. INF./SUP. OU ALMA DO PARACHOQUE:	SEM AVARIAS APARENTES
CRASHBOX (PARAFUSADO) . :	SEM AVARIAS APARENTES
CRASHBOX/QUADRO DO RADIADOR (SOLDADO) . :	SEM AVARIAS APARENTES
PARALAMA INT. DIAITEI. DIR. :	SEM AVARIAS APARENTES
PARALAMA INT. DIAITEI. ESQ. :	SEM AVARIAS APARENTES

• ESTRUTURA VEICULAR - TRASEIRA

LONGARINA TRASEI. ESQ. :	ENGATE/GNV OU OUTRO EQUIPAMENTO INSTALADO
LONGARINA TRASEI. DIR. :	ENGATE/GNV OU OUTRO EQUIPAMENTO INSTALADO
CAIXA DE RODA TRASEI. ESQ. :	SEM AVARIAS APARENTES
CAIXA DE RODA TRASEI. DIR. :	SEM AVARIAS APARENTES
PAINEL TRASEIRO . :	CORROSÃO INICIAL OU MÉDIA
	CORROSÃO ACENTUADA
CONDIÇÕES DA CAÇAMBA (COMPART. DE CARGA) . :	NÃO APLICADO
PAINEL TRAS. DA CABINE (SEPARAÇÃO CAÇAMBA):	NÃO APLICADO

• ESTRUTURA VEICULAR - LATERAIS

FOLHA LAT. TRASEI. DIR. :	SEM AVARIAS APARENTES
FOLHA LAT. TRASEI. ESQ. :	SEM AVARIAS APARENTES
CAIXA DE AR DIREITA . :	SEM AVARIAS APARENTES
CAIXA DE AR ESQUERDA . :	SEM AVARIAS APARENTES
COLUNA ESQ. (A) . :	SEM AVARIAS APARENTES
COLUNA ESQ. (B) . :	SEM AVARIAS APARENTES
COLUNA ESQ. (C) . :	SEM AVARIAS APARENTES
COLUNA DIR. (A) . :	SEM AVARIAS APARENTES
COLUNA DIR. (B) . :	SEM AVARIAS APARENTES
COLUNA DIR. (C) . :	SEM AVARIAS APARENTES

• ESTRUTURA VEICULAR - OUTROS

ASSOALHO DO MONOBLOCO (HABITÁCULO, ÁREA VISÍVEL) . :	SEM AVARIAS APARENTES (ÁREA VISÍVEL)
ASSOALHO DO PORTAMALAS / CAÇAMBA . :	CORROSÃO MÉDIA
	CORROSÃO ACENTUADA
CAIXA DE ESTEPE(DIVISÃO ASSOALHO DO PORTAMALAS):	SEM AVARIAS APARENTES
ALONGAMENTO DE CHASSI (PESADOS) . :	NÃO APLICADO
ESTRUTURA DO TETO . :	SEM AVARIAS APARENTES (ÁREA VISÍVEL)
FOLHA DO TETO . :	SEM AVARIAS APARENTES (ÁREA VISÍVEL)

HISTÓRICO: LEILÃO/SINISTRO/R/F

• HISTÓRICO VEICULAR

NENHUM REGISTRO ENCONTRADO

DOCUMENTAÇÃO V2

• CRLV/PESQUISA NOVO

NENHUM REGISTRO ENCONTRADO



• **VEÍCULO NOVO**

KIT GNV INSTALADO E REGULARIZADO NO CRLV

OBSERVAÇÃO

BMZ BARRA / ASSOALHO DO PORTA-MALAS COM PONTOS DE CORROSÃO MÉDIA E ACENTUADA / PAINEL TRASEIRO REPARADO E COM CORROSÃO ACENTUADA.

OBSERVAÇÕES GERAIS

- A PRESENTE VISTORIA POSSUI CARÁTER INFORMATIVO DE ANÁLISE PARTICULAR DO VEÍCULO VISTORIADO, NÃO SUBSTITUINDO A PERÍCIA OFICIAL DO INSTITUTO DE CRIMINALÍSTICA OU QUALQUER LAUDO OFICIAL DE ORGÃOS COMPETENTES. OS ORGÃOS OFICIAIS POSSUEM FERRAMENTAS PRÓPRIAS DE ANÁLISE, NÃO DISPONÍVEIS PARA EMPRESAS DE VISTORIA;
- A UNIDADE SUPER VISÃO PRESTADORA DE SERVIÇO ABAIXO DESCRITA NÃO SE RESPONSABILIZA POR QUAISQUER MODIFICAÇÕES POSTERIORES A REALIZAÇÃO DA VISTORIA. ESTE DOCUMENTO POSSUI SUA VALIDADE NO EXATO MOMENTO DA VISTORIA;
- OS ITENS ANALISADOS RESPEITAM O ESCOPO DO RESPECTIVO SERVIÇO CONTRATADO, QUE SÃO APENAS OS ITENS INDICADOS NO PRESENTE DOCUMENTO, DENTRO DOS CRITÉRIOS ESTABELECIDOS EM CADA UM DELES, NÃO ABRAGENDO NENHUM ITEM QUE NÃO ESTEJA PRESENTE NESTA VISTORIA;
- O STATUS/RESULTADO FINAL SEGUE O CRITÉRIO DE AVALIAÇÃO DESENVOLVIDO PELA SUPER VISÃO PERÍCIAS E VISTORIAS LTDA, PODENDO ESTE SER ALTERADO SEM PRÉVIA COMUNICAÇÃO (ÚLTIMA ATUALIZAÇÃO 18/11/2023);
- OS ITENS ESTRUTURAIS ANALISADOS CONTEMPLAM AS REGIÕES VISÍVEIS, PASSIVEIS DE SEREM ANALISADAS SEM DESMONTAGEM DE PEÇAS;
- A SUPER VISÃO DISPONIBILIZA NA ÍNTEGRA OS DADOS FORNECIDOS PELAS EMPRESAS DE PESQUISA, NÃO SE RESPONSABILIZANDO POR INFORMAÇÕES VINDAS DESTES FORNECEDORES POR SE TRATAREM DE BASES DE TERCEIROS;
- CRITÉRIO DE AVALIAÇÃO DAS SEGURADORAS: AS COMPANHIAS DE SEGURO POSSUEM SEUS PRÓPRIOS MÉTODOS E CRITÉRIOS DE AVALIAÇÃO DE RISCO PARA ACEITAÇÃO OU NÃO DA COBERTURA SECURITÁRIA, POR ESSE MOTIVO INFORMAMOS QUE O RESULTADO DESTA VISTORIA, INDEPENDE DA ACEITAÇÃO OU NÃO DA SEGURADORA;
- A SUPER VISÃO NÃO VALIDA A EXISTÊNCIA OU O FUNCIONAMENTO DAS BOLSAS DE AIRBAG NO VEÍCULO;
- MULTAS, DÉBITOS, RESTRIÇÕES FINANCEIRAS COMO GRAVAME OU OUTROS, NÃO FAZEM PARTE DO ESCOPO DA VISTORIA. PARA LEVANTAMENTO DE DÉBITOS DO VEÍCULO, PROCURAR UM PROFISSIONAL ESPECIALIZADO;
- NÃO VERIFICAMOS A PROCEDÊNCIA DA INFORMAÇÃO DE HODOMETRO EM NOSSAS VISTORIAS DEVIDO A INEXISTÊNCIA DE FERRAMENTAS QUE PERMITAM 100% DE ASSERTIVIDADE.



FOTOS

Frente



Traseira



Placa



KM



Compartimento motor

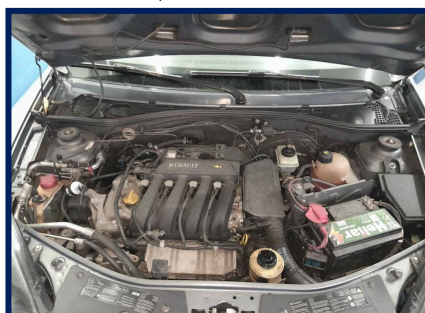

Motor



Câmbio

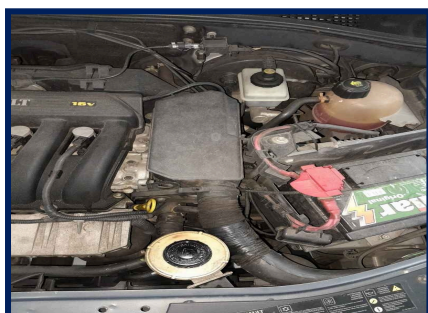

Etiqueta ETA Motor

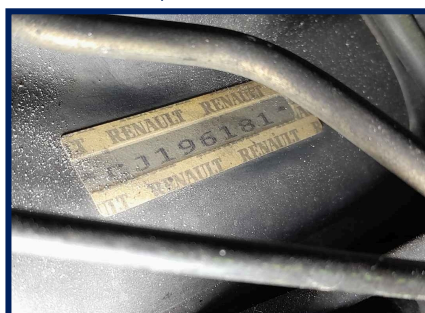

Chassi



Foto eta coluna

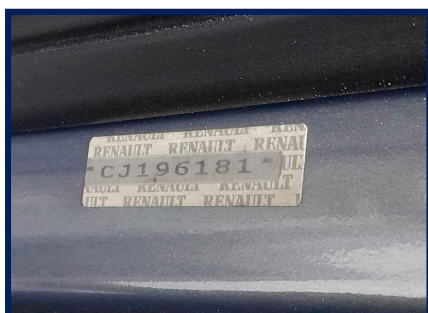

Data Cinto Segurança



Gravação do vidro

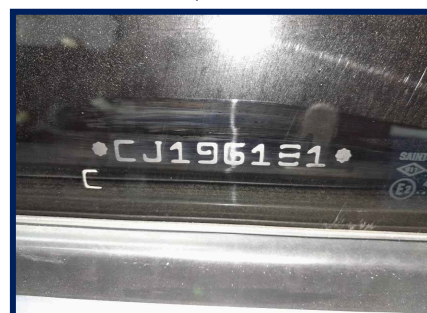

Torre amort diant/direita



Torre amort diant/esquer



Longarina dianti/direita



Longarina dianteira/esquerda

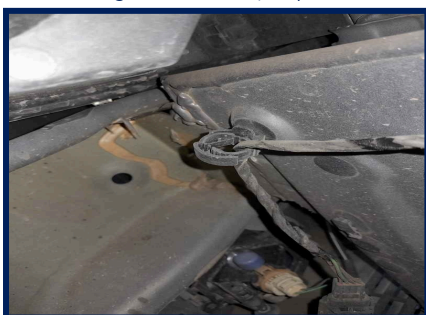

Painel Dianteiro

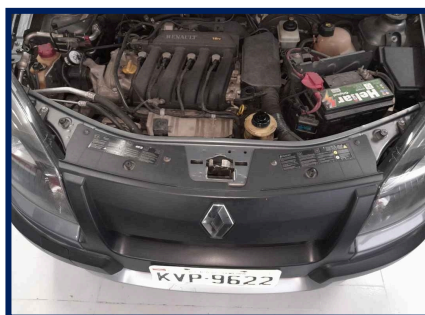

Caixa De Ar Esq



Assoalho Central

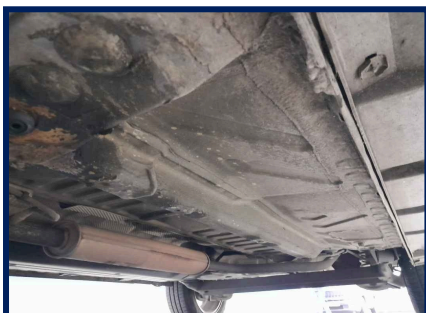

Trilho Coluna Tras. Esq



Longarina traseira/esquerda



Longarina traseira/direita



Junção Assoalho/Painel Tras



Assoalho Int. Portamalás



KVP9622

3719943

Veículo vistoriado, você despreocupado!

WWW.SUPERVISA0.COM



Trilho Coluna Tras. Dir



CAIXA DE AR DIR.

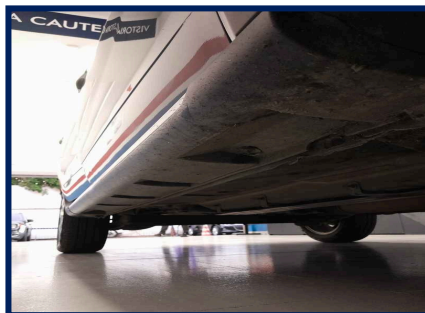

Painel geral

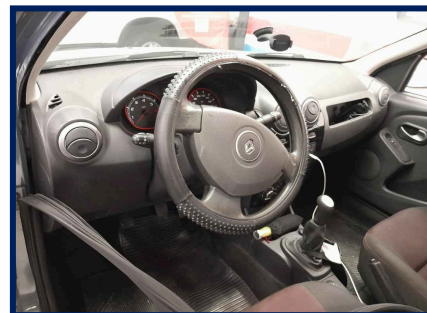

Acabamento P.E

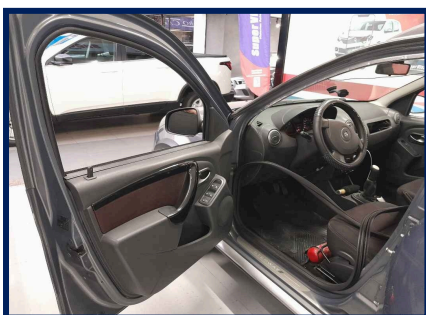

Multimídia / Painel Central

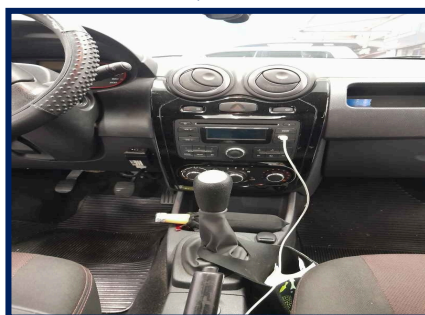

Acabamento P.D

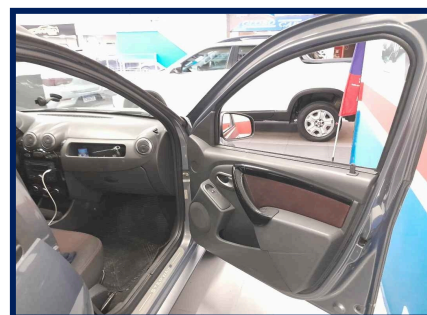

Banco Traseiro

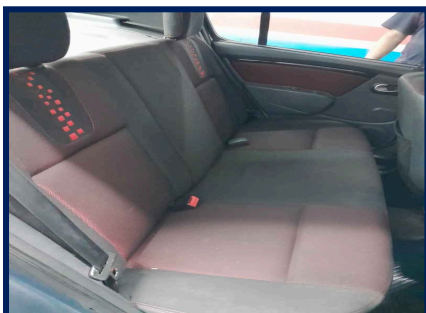

Pneus/Rodas Diant. Esq.

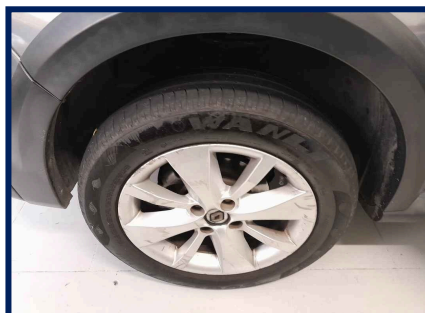

Pneus/Rodas Traseiro Esq.

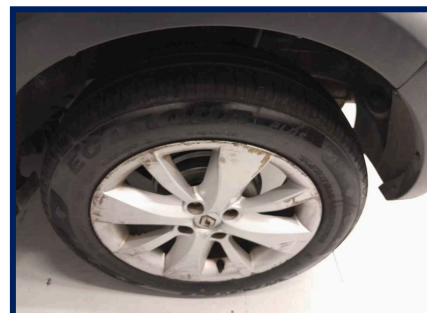

Pneus/Rodas Traseiro Dir.

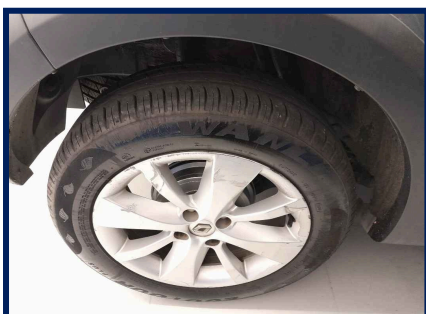

Pneus/Rodas Diant. Direito



Pneu Estepe

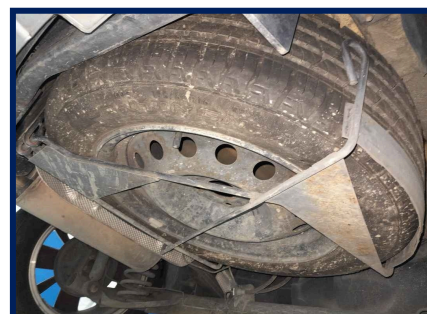

EXTRA IMPRESSA 1



EXTRA IMPRESSA 2



EXTRA IMPRESSA 3



EXTRA IMPRESSA 4

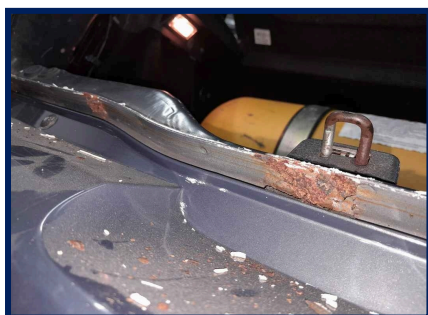

EXTRA IMPRESSA 5

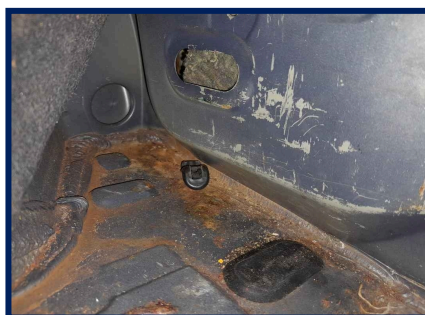

EXTRA IMPRESSA 6



Eu, GRUPO BMZ, declaro ter recebido o seguinte da: HENRY HISSASHI PEDRON NAKAYA- ME e cnpj: 18.813.879/0001-56 e compreendido todas as informações contidas no ato da inspeção do veículo, concordando que quaisquer esclarecimentos futuros sobre as condições do veículo ora vistoriado somente poderão ser solicitados por mim.
AVENIDA DAS AMERICAS - BARRA DA TIJUCA - TEL: (21) 3256-3273

Documento assinado eletronicamente com fundamento no art. 9º 1º, do decreto nº 8.539, de 8 de outubro de 2015 em 22/05/2024 17:44:21, conforme horário oficial de Brasília, por HENRY HISSASHI PEDRON NAKAYA- ME
A autenticação deste documento pode ser conferida no site: <https://www.supervisao.com>



Responsável técnico pelo laudo: VITOR SILVA PEREIRA - 306485038
Conferido por: VITOR SILVA PEREIRA - 306485038

Veículo vistoriado, você despreocupado!



KVP9622

3719943

WWW.SUPERVISAO.COM

