



DATA REALIZAÇÃO: 07/06/2022 09:38 - DATA IMPRESSÃO: 07/06/2022 13:26

DADOS DO VEÍCULO

Nº LAUDO: 734011	QUILOMETRAGEM: 90860 KM
Nº CHASSI: JMYXTGA2WBZA04542	COR: BRANCA
Nº MOTOR: 4B11HJ7210	COMBUSTIVEL: GASOLINA
PLACA: SP EQV9J93	ANO FABRICAÇÃO: 2011
MARCA: MMC	ANO MODELO: 2011
MODELO: ASX 2.0	SITUAÇÃO CHASSI: EM CIRCULAÇÃO

PARECER FINAL



CONFORME

172



SITUAÇÃO GERAL

	CONFORME	172 ITENS
	CONFORME (COM OBSERVAÇÃO)	1 ITENS
	NÃO CONFORME	0 ITENS

IDENTIFICAÇÃO



- CRLV
- PLACA
- NR. DO MOTOR
- CHASSI
- KM
- VIDROS
- CINTOS
- ETIQUETA DE IDENTIFICAÇÃO
- OBSERVAÇÃO

ESTRUTURA



- PARTE DIANTEIRA
- PARTE TRASEIRA
- LADO ESQUERDO
- LADO DIREITO
- TETO
- ASSOALHO

HISTÓRICO VEICULAR



- RESTRIÇÕES
- HISTÓRICO DE LEILÃO
- RECALL
- ROUBO E FURTO EM ABERTO
- HISTÓRICO DE ROUBO E FURTO
- IPVA / MULTAS LICENCIAMENTO / DPVAT
- OUTROS

Observações: NADA CONSTA PARA HISTÓRICO DE ROUBO E FURTO.

ATENÇÃO

- NÃO SÃO ANALISADOS ITENS QUE NECESSITEM DE EQUIPAMENTOS ESPECIALIZADOS COMO FREIOS ABS, AIR BAGS, PARTE MECÂNICA E ELÉTRICA.
- ESTE LAUDO NÃO SE DESTINA A VERIFICAR SINAIS DE ALAGAMENTO DO VEÍCULO.

DADOS DO CLIENTE

CLIENTE: CIRO CONSTANTINO ROSA JUNIOR
E-MAIL: NAO POSSUI
CPF: 36637100846
TELEFONE:

DADOS DO VEICULO (DENATRAN)

Nº CHASSI: JMYXTGA2WBZA04542
Nº MOTOR: 4B11HJ7210
PLACA: SP EQV9J93
MARCA: MMC
MODELO: ASX 2.0

COR:BRANCA
COMBUSTIVEL:GASOLINA
ANO FABRICAÇÃO:2011
ANO MODELO:2011
SITUAÇÃO CHASSI:EM CIRCULAÇÃO

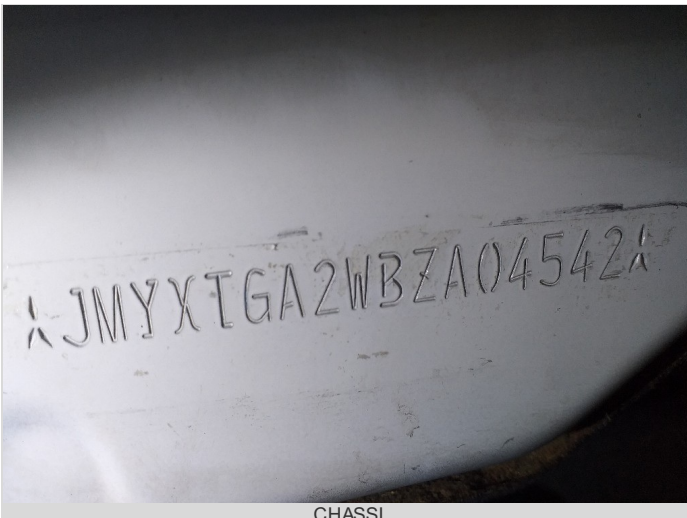

CHASSI



MOTOR



DIANTEIRAC/ LATERAL DIREITA



DIANTEIRAC/ LATERAL ESQUERDA



TRASEIRAC/ LATERAL DIREITA



TRASEIRAC/ LATERAL ESQUERDA

DADOS DE REGISTRO DO VEICULO

RENAVAM: 00330717480 MUNICÍPIO: JUNDIAI TIPO DO VEÍCULO: UTILITARIO NÚMERO DE PASSAGEIROS: 5 MONTAGEM: POTÊNCIA: 160	CILINDRADAS: 1998 PROCEDÊNCIA: ESTRANGEIRO NÚMERO DE EIXOS: CMT: 307 PBT: 197 CAPACIDADE DE CARGA:	DATA DI: NÚMERO DI: DATA ÚLTIMA ALTERAÇÃO: IDENT. PROPRIETÁRIO REVENDEDOR DISTRIB. ORIGEM: NACIONAL
---	---	--

DECODIFICADOR CHASSI (ATUAL)

Ano Fabr/Mod a partir de 99	2011	Localização da Fábrica	Okazaki
Câmbio	Automático / 4 Marchas	País	Japão
Carroceria	SUV	Portas	4
cc Motor	2.0 16V (160cv),	Região Geográfica	Ásia - Japão
Combustível	Gasolina	Veículo	ASX,
Dígito Verificador	Dígito Gerado pela Montadora	Versão	4x2 Cabine Dupla

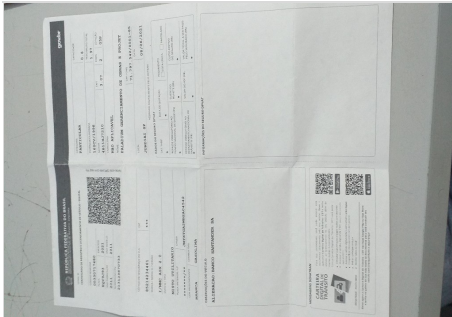

CRLV



HODÔMETRO

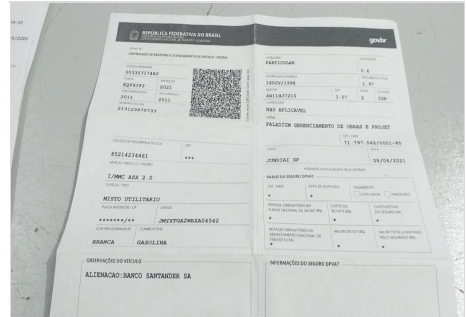

ADICIONAL 1



ADICIONAL 2



CAIXADE CÂMBIO

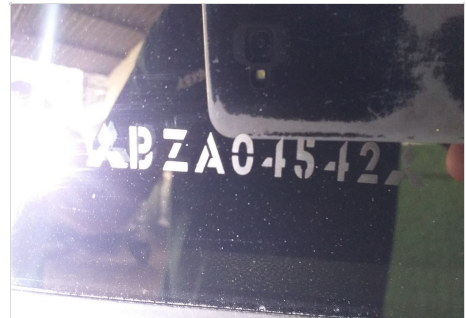

GRAVAÇÃO DOS VIDROS

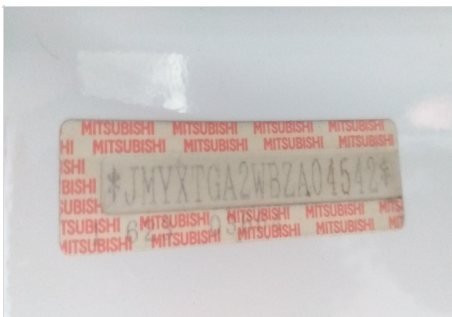

ETIQUETAETA



COMPARTIMENTO DO MOTOR



PAINEL DE INSTRUMENTO



LAT ESQUERDA (BOR. ABAIXADA)



LAT DIREITA (BOR. ABAIXADA)



ADICIONAL 3

DADOS DE REGISTRO DO VEICULO

RENAVAM: 00330717480 MUNICÍPIO: JUNDIAI TIPO DO VEÍCULO: UTILITARIO NÚMERO DE PASSAGEIROS: 5 MONTAGEM: POTÊNCIA: 160	CILINDRADAS: 1998 PROCEDÊNCIA: ESTRANGEIRO NÚMERO DE EIXOS: CMT: 307 PBT: 197 CAPACIDADE DE CARGA:	DATA DI: NÚMERO DI: DATA ÚLTIMA ALTERAÇÃO: IDENT. PROPRIETÁRIO REVENDEDOR DISTRIB. ORIGEM: NACIONAL
---	---	--

DECODIFICADOR CHASSI (ATUAL)

Ano Fabr/Mod a partir de 99	2011	Localização da Fábrica	Okazaki
Câmbio	Automático / 4 Marchas	País	Japão
Carroceria	SUV	Portas	4
cc Motor	2.0 16V (160cv),	Região Geográfica	Ásia - Japão
Combustível	Gasolina	Veículo	ASX,
Dígito Verificador	Dígito Gerado pela Montadora	Versão	4x2 Cabine Dupla

Dados Informados

Código Renavam	00330717480
Placa	EDV9J93
CPF/CNPJ	71797542/0001-85
Dados do Veículo	
Indicadores de Situação do Veículo	
Restrição-1:	ALIENACAO FIDUCIARIA
Restrição-2:	Não há
Restrição-3:	Não há
Restrição-4:	Não há
Existe ocorrência de roubo/furto ativa:	Não
Existe comunicação de venda ativa?	Não
Existe restrição judicial RENAJUD?	Não
Existe multa RENANF?	Não
Existe recall?	Sim
Ostenta placa novo padrão?	Não

RENAJUD

DADOS DO CLIENTE	DADOS DO VEICULO (DENATRAN)	
CLIENTE: CIRO CONSTANTINO ROSA JUNIOR E-MAIL: NAO POSSUI CPF: 36637100846 TELEFONE:	Nº CHASSI: JMYXTGA2WBZA04542 Nº MOTOR: 4B11HJ7210 PLACA: SP EQV9J93 MARCA: MMC MODELO: ASX 2.0	COR: BRANCA COMBUSTÍVEL: GASOLINA ANO FABRICAÇÃO: 2011 ANO MODELO: 2011 SITUAÇÃO CHASSI: EM CIRCULAÇÃO

LEGENDA DE AVALIAÇÃO VERDE (Conforme) AMARELO (Conforme com Observações) VERMELHO (Não Conforme)

MODULO - HISTÓRICO CHECKAUTO

	PESQUISAS EM BASES DE DADOS	NADA CONSTA		
	LICENCIAMENTO / DPVAT	NADA CONSTA	RESTRICÃO TRIBUTÁRIA	NADA CONSTA
	EMPLACAMENTO	UF: SP	RESTRICÃO VEICULO SINISTRADO	NADA CONSTA
	MULTAS / IPVA	NADA CONSTA	RESTRICÃO DE AVERBAÇÃO	NADA CONSTA
	RESTRICÃO JUDICIAL	NADA CONSTA	RESTRICÃO DE COMUNICAÇÃO DE VENDA	NADA CONSTA
	ARRENDAMENTO	NADA CONSTA	RESTRICÃO CRLV	NADA CONSTA
	RESTRICÃO ADMINISTRATIVA	NADA CONSTA	RESTRICÃO DE VEICULO APREENDIDO	NADA CONSTA
	RESTRICÃO BLOQUEIO	NADA CONSTA	DOCUMENTOS EXTRAVIADOS E ROUBADOS - CRLV	NADA CONSTA
	RESTRICÃO DE ARROLAMENTO DE BENS	NADA CONSTA	HISTORICO DE CONSULTAS	QTD: 1
	RESTRICÃO DE VEÍCULO BAIXADO DE CIRCULAÇÃO	NADA CONSTA	RESERVA DE DOMINIO	NADA CONSTA
	RESTRICÃO DE VEÍCULO A PROPRIÇÃO	NADA CONSTA	HISTÓRICO DE ROUBO E FURTO	NADA CONSTA
	RESTRICÃO PENHORA	NADA CONSTA	DUPLICIDADE DE MOTOR	NADA CONSTA
	ROUBO E FURTO (EM ABERTO)	NADA CONSTA	POSSUI LAUDO DEKRA?	NÃO
	ALIENAÇÃO	CONSTA RESTRIÇÃO DE ALIENAÇÃO FIDUCIÁRIA	SISTEMA DE GRAVAÇÃO DE PEÇAS	NÃO
	OFERTADO EM LEILÃO (BASE 1)	NADA CONSTA	OFERTA DE MAIOR LANCE (REMARKETING)	NADA CONSTA
	OFERTADO EM LEILÃO (BASE 2)	NADA CONSTA	RENAJUD	NADA CONSTA
	QTD DE PROPRIETÁRIOS (À PARTIR DE 2012)	6		

MODULO - IDENTIFICAÇÃO

	CRLV	NADA CONSTA
	PLACAS	NADA CONSTA
	VIDROS	NADA CONSTA
	CHASSI	NADA CONSTA
	NR. DO MOTOR	NADA CONSTA
	DATA DE PEÇAS	NADA CONSTA
	ETIQUETA DE IDENTIFICAÇÃO	QTD ETIQUETAS: 2
	CINTO DE SEGURANÇA	NADA CONSTA
	AIRBAG/ABS	OK - NÃO NOS RESPONSABILIZAMOS POR DEFEITO, FRAUDE OU FALTA DO EQUIPAMENTO NO SISTEMA DO AIR-BAG E ABS, A AVALIAÇÃO É REALIZADA APENAS VISUALMENTE ATRAVÉS DO PAINEL DE INSTRUMENTOS DO VEÍCULO.
	QUILOMETRAGEM	NADA CONSTA - KM: 90860

HISTÓRICO DE RECALL

COMUNICADO DE RECALL A MMC AUTOMOTORES DO BRASIL LTDA. CONVOCA OS CONSUMIDORES/ PROPRIETÁRIOS DOS VEÍCULOS ASX IMPORTADOS AWD COM OPCIONAL TETO PANORÂMICO ABAIXO IDENTIFICADOS PARA, DE FORMA GRATUITA, ATENDER A CAMPANHA DE CHAMAMENTO, PARA INSPEÇÃO DO TETO PANORÂMICO DE VIDRO E EVENTUAL APLICAÇÃO DE ADERENTE. LOCAL DE ATENDIMENTO E AGENDAMENTO DO SERVIÇO: REDE DE CONCESSIONÁRIAS MITSUBISHI MOTORS. COMPONENTES ENVOLVIDOS: VIDRO PANORÂMICO DO TETO. DEFEITO APRESENTADO: POSSIBILIDADE DE HAVER, INADEQUADA OU FALTA DE APLICAÇÃO DO ADERENTE. RISCOS E SUAS IMPLICAÇÕES: DESLOCAMENTO DO VIDRO E SUA EVENTUAL QUEBRA OU SOLTURA, POSSIBILITANDO O RISCO DE COLISÃO, PODENDO GERAR DANOS FÍSICOS E/OU MATERIAIS AOS OCUPANTES E/OU TERCEIROS. DATA DE INÍCIO DO ATENDIMENTO: 08/07/2013 MEDIDAS PREVENTIVAS E CORRETIVAS QUE O CONSUMIDOR DEVE TOMAR: CONTATAR A REDE DE CONCESSIONÁRIAS MITSUBISHI MOTORS, PARA AGENDAMENTO DA INSPEÇÃO DO TETO DE VIDRO. INFORMAÇÕES PARA CONTATO E LOCAIS DE ATENDIMENTO AO CONSUMIDOR: NOSSA REDE DE

DADOS DO CLIENTE	DADOS DO VEICULO (DENATRAN)	
CLIENTE: CIRO CONSTANTINO ROSA JUNIOR E-MAIL: NAO POSSUI CPF: 36637100846 TELEFONE:	Nº CHASSI: JMYXTGA2WBZA04542 Nº MOTOR: 4B11HJ7210 PLACA: SP EQV9J93 MARCA: MMC MODELO: ASX 2.0	COR: BRANCA COMBUSTIVEL: GASOLINA ANO FABRICAÇÃO: 2011 ANO MODELO: 2011 SITUAÇÃO CHASSI: EM CIRCULAÇÃO

LEGENDA DE AVALIAÇÃO  VERDE (Conforme)  AMARELO (Conforme com Observações)  VERMELHO (Não Conforme)

MODULO - ESTRUTURA

	ESTRUTURA	NADA CONSTA
ESTRUTURA - PARTE DIANTEIRA		
	PAINEL DIANTEIRO	OK
	TORRE DO AMORTECEDOR DIREITA	OK
	TORRE DO AMORTECEDOR ESQUERDA	OK
	LONGARINA DIREITA	OK
	CAIXA DE RODA DIANTEIRA DIREITA	OK
	LONGARINA ESQUERDA	OK
	CAIXA DE RODA DIANTEIRA ESQUERDA	OK
	ALMADO PARA-CHOQUE	OK
	PAINEL CORTA-FOGO	OK
	OBSERVAÇÃO	
ESTRUTURA DO LADO ESQUERDO		
	COLUNA DIANTEIRA	OK
	COLUNA CENTRAL	OK
	COLUNA TRASEIRA	OK
	CAIXA DE AR	OK
	OBSERVAÇÃO	
ESTRUTURA - PARTE TRASEIRA		
	PAINEL TRASEIRO	OK
	CAIXA DO ESTEPE	OK
	LONGARINA TRASEIRA ESQUERDA	OK
	CAIXA DE RODA TRASEIRA ESQUERDA	OK
	LONGARINA TRASEIRA DIREITA	OK
	CAIXA DE RODA TRASEIRA DIREITA	OK
	OBSERVAÇÃO	PAINEL TRAS
ESTRUTURA DO LADO DIREITO		
	COLUNA DIANTEIRA	OK
	COLUNA TRASEIRA	OK
	COLUNA CENTRAL	OK
	CAIXA DE AR	OK
	OBSERVAÇÃO	
TETO		
	TETO	OK
ASSOALHO		
	ASSOALHO DO PORTAMALAS	OK
	ASSOALHO CENTRAL	OK

DADOS DO CLIENTE

CLIENTE: CIRO CONSTANTINO ROSA JUNIOR
 E-MAIL: NAO POSSUI
 CPF: 36637100846
 TELEFONE:

DADOS DO VEICULO (DENATRAN)

Nº CHASSI: JMYXTGA2WBZA04542
 Nº MOTOR: 4B11HJ7210
 PLACA: SP EQV9J93
 MARCA: MMC
 MODELO: ASX 2.0

COR: BRANCA
 COMBUSTÍVEL: GASOLINA
 ANO FABRICAÇÃO: 2011
 ANO MODELO: 2011
 SITUAÇÃO CHASSI: EM CIRCULAÇÃO

LEGENDA DE AVALIAÇÃO



VERDE
(Conforme)



AMARELO
(Conforme com Observações)



VERMELHO
(Não Conforme)

FOTOS / ESTRUTURA



PAINEL DIANTEIRO



TORRE DO AMORTECEDOR DIREITA



TORRE DO AMORTECEDOR ESQUERDA



LONGARINA DIREITA



LONGARINA ESQUERDA



ALMADO PARA-CHOQUE



PAINEL CORTA-FOGO



COLUNA DIANTEIRA



COLUNA CENTRAL



COLUNA TRASEIRA



CAIXA DE AR



PAINEL TRASEIRO

DADOS DO CLIENTE

CLIENTE: CIRO CONSTANTINO ROSA JUNIOR
 E-MAIL: NAO POSSUI
 CPF: 36637100846
 TELEFONE:

DADOS DO VEICULO (DENATRAN)

Nº CHASSI: JMYXTGA2WBZA04542
 Nº MOTOR: 4B11HJ7210
 PLACA: SP EQV9J93
 MARCA: MMC
 MODELO: ASX 2.0

COR: BRANCA
 COMBUSTÍVEL: GASOLINA
 ANO FABRICAÇÃO: 2011
 ANO MODELO: 2011
 SITUAÇÃO CHASSI: EM CIRCULAÇÃO

LEGENDA DE AVALIAÇÃO



VERDE
(Conforme)



AMARELO
(Conforme com Observações)



VERMELHO
(Não Conforme)

FOTOS / ESTRUTURA

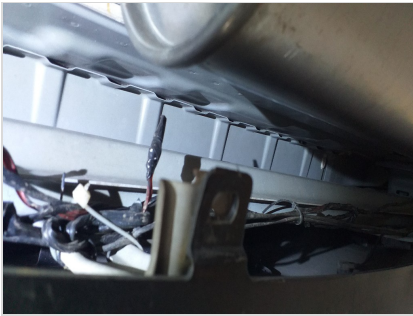

OBSERVAÇÃO



COLUNADIANTEIRA



COLUNATRASEIRA



COLUNACENTRAL



CAIXA DE AR



ASSOLHO DO PORTA MALAS



LONGARINA TRASEIRA ESQUERDA



LONGARINA TRASEIRA DIREITA



CAIXA DE RODA DIANTEIRA DIREITA



CAIXA DE RODA DIANTEIRA ESQUERDA



CAIXA DE RODA TRASEIRA DIREITA



CAIXA DE RODA TRASEIRA ESQUERDA

DADOS DO CLIENTE

CLIENTE: CIRO CONSTANTINO ROSA JUNIOR
E-MAIL: NaO POSSUI
CPF: 36637100846
TELEFONE:

DADOS DO VEICULO (DENATRAN)

Nº chassi: JMYXTGA2WBZA04542
Nº motor: 4B11HJ7210
Placa: SP EQV9J93
Marca:MMC
Modelo: ASX 2.0Cor:Branca
Combustível:GASOLINA
Ano fabricação:2011
Ano modelo:2011
Situação chassi:EM CIRCULAÇÃO

IMPORTANTE

Este laudo não tem caráter pericial e, portanto, não substitui a perícia criminalística oficial. As informações constantes neste laudo têm validade apenas para o exato momento de sua realização, limitando-se a verificar visualmente a identificação, a estrutura do veículo, a conformidade da pintura com os padrões originais, e o funcionamento aparente de acessórios, com a indicação das não conformidades destes itens diagnosticadas pelo vistoriador. **Este laudo não verifica sinais de alagamento no veículo.**

Esta empresa não se responsabiliza por alterações realizadas no veículo posteriormente à emissão deste laudo, nem em seus sinais indicativos, agregados, motor, pintura, estrutura, acessórios e em seu estado de conservação. A DEKRA utiliza em seus processos de vistoria, consultas na base CHECKAUTO. A responsabilidade da CHECKAUTO limita-se a prestar informações sobre veículos automotores registradas nas bases públicas e privadas detentoras das informações. A CHECKAUTO não é responsável pelas informações inseridas na sua base de dados já que são oriundas de consulta a bases públicas e privadas sobre as quais não detém a propriedade das informações, limitando-se assim, a reproduzi-las fielmente, na forma como originariamente apresentadas em tais bases consultadas. A CHECKAUTO é uma ferramenta de auxílio para compradores e vendedores na decisão de realização do negócio jurídico, não avalizando ou assegurando a regularidade e licitude da transação. A decisão sobre a concretização do negócio é tomada exclusivamente pelo cliente e sua companhia conforme critérios, diretrizes e procedimentos exclusivos, dos quais a CHECKAUTO não participa. De mesma forma não se responsabiliza por informações incorretas, faltantes, ou divergentes de bases públicas e outra que não detenha as informações. A CHECKAUTO não detém acesso e meios para a obtenção advinda do RENAJUD.

Histórico de Leilão: O cliente deve utilizar as informações de oferta em leilão com caráter informativo no seu processo de negociação. A CHECKAUTO consulta bases de empresas terceiras de histórico de leilão, nas quais registra-se se o veículo fora ofertado na modalidade de leilão, não necessariamente tendo sido comercializado na ocasião. Devido à inexistência de um registro nacional unificado dessas ofertas, bem como ao tempo necessário para a coleta e processamento destes dados, a coleta desta informação está sujeita a falhas.

Critério de avaliação das seguradoras: As companhias de seguro, financeiras e outras de maneira geral possuem seus próprios métodos e critérios de avaliação do risco para aceitação ou não na realização dos negócios. Porém, exclusivamente para finalidade de seguradoras e financeiras, a informação de leilão possui parecer de caráter informativo, gerando apenas um apontamento da informação de leilão, se disponível.

Informações Adicionais:

Roubo e Furto: Este Laudo prevê apenas a informação de roubo e furto em aberto. O Histórico completo de roubo e furto poderá ser solicitado em uma consulta adicional.

Mecânica, Elétrica e transmissão: : Neste Laudo NÃO verificamos itens de mecânica, elétrica, transmissão, suspensão e freios, nem nenhum outro item que não tenha sido discriminado como verificado no laudo.

Módulo de Pintura: Neste módulo NÃO apontamos riscos e amassados aparentes na pintura, apenas verificamos a qualidade da pintura, por meio da medição da espessura da camada de tinta sobre partes metálicas da carroceria.

Air-Bag, Controle de tração e estabilidade: Não nos responsabilizamos por defeitos, fraude ou falta de equipamento nos sistemas de air-bag, controle de tração, estabilidade e outros itens que requerem uma avaliação técnica. A avaliação destes itens é realizada apenas visualmente através da observação do painel de instrumentos do veículo

Numeração da Caixa de cambio: A verificação da numeração e indícios de adulteração na caixa de cambio, ocorrem a vista desarmada somente quando aparente, ou seja, sem a necessidade de desmonte de peças. Com relação ao confronto da numeração, o mesmo somente será analisado quando disponível pelo fornecedor

Registro de quilometragem: o histórico de quilometragem é consultado junto as bases de dados sendo os dados advindos de vistorias ou outros serviços realizados nos veículos onde a coleta da informação de km do veículo é realizada. Essa é a fonte de informação de quilometragem utilizada, de forma que, se o veículo nunca passou por uma vistoria ou outro serviço onde tenhamos acesso a informação, não constará a informação de registro de quilometragem para aquele veículo. A quilometragem informada é obtida pela coleta do número no painel do veículo no momento da vistoria ou do serviço realizado, não possuindo meios de aferir a consistência desta informação, disponibilizando-a exatamente como constava no hodômetro no momento da sua coleta e não se responsabilizando por eventual adulteração deste equipamento.

Assinatura cliente

Assinatura vistoriador
13757 - VAGNER SANCHES CASTILHO

#CompraSegura

Com apenas 3 passos,
a DEKRA te ajuda a comprar com mais segurança:



*Faça a vistoria obrigatória - DETRAN,
em até 30 dias.

Compre com mais segurança



DEKRA
Sua Segurança.

Baixe o Checkauto app
e tenha mais segurança
na hora de comprar, manter
e vender seu carro!

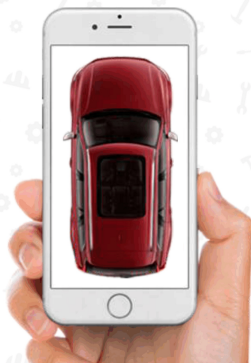

www.checkauto.com.br/app



ACABOU DE COMPRAR UM CARRO?

Aproveite e ganhe 5% de desconto na
Vistoria de Transferência
OBRIGATÓRIA - DETRAN
Vistoria deve ser feita em 30 dias.

Não deixe para a última hora. Regularize a documentação do seu veículo.
Peça ao Vistoriador!

*Promoção não cumulativa, válida por tempo indeterminado, pode ser alterada sem prévio aviso. O desconto é válido por 60 dias após a vistoria.

DEKRA
Sua Segurança.