

## VISTORIA CAUTELAR : EYL8835



## DADOS DO CLIENTE

Nome: PARTICULAR

CPF/CNPJ:

Telefone:

E-mail:



## DADOS DO VEÍCULO

Marca: RENAULT

Modelo: SANDERO EXP 16

Ano Fab. / Modelo: 2011 / 2012

Cor: CINZA

Placa: EYL8835

Município: CARAPICUIBA-SP

Combustível: ALCOOL/GASOLINA

KM: 185.048

## COMPARATIVO DOS AGREGADOS

TIPO	Nº NA PESQUISA	Nº NO DOCUMENTO	Nº NO VEÍCULO	
Chassi	93YBSR7UHCJ982836	93YBSR7UHCJ982836	93YBSR7UHCJ982836	✓
Motor	K7MJ714Q143043	K7MJ714Q143043	K7MJ714Q143043	✓
Câmbio				



## ANÁLISE DOS ITENS

## 1 - CONDIÇÃO DA NUMERAÇÃO DO CHASSI

✓ 100 - DENTRO DOS PADRÕES DO FABRICANTE

## 2 - CONDIÇÃO DA NUMERAÇÃO DO MOTOR

✓ 200 - DENTRO DOS PADRÕES DO FABRICANTE

## 4.2 - CONDIÇÃO DA ETIQUETA VIS - BATENTE DA PORTA

✓ 421 - ORIGINAL / DENTRO DOS PADRÕES DO FABRICANTE

## 4.3 - CONDIÇÃO DA ETIQUETA VIS - COMPARTIMENTO DO MOTOR

✓ 431 - ORIGINAL / DENTRO DOS PADRÕES DO FABRICANTE

## 6.1 - VIDROS - GRAVAÇÃO VIS - PARA-BRISA

✓ 610 - ORIGINAL / DENTRO DOS PADRÕES DO FABRICANTE

## 6.2 - VIDROS - GRAVAÇÃO VIS - PORTA DIANTEIRA DIREITA

✓ 620 - ORIGINAL / DENTRO DOS PADRÕES DO FABRICANTE

## 6.3 - VIDROS - GRAVAÇÃO VIS - PORTA DIANTEIRA ESQUERDA

✓ 630 - ORIGINAL / DENTRO DOS PADRÕES DO FABRICANTE

## 6.4 - VIDROS - GRAVAÇÃO VIS - PORTA / LATERAL TRASEIRA DIREITA

✓ 640 - ORIGINAL / DENTRO DOS PADRÕES DO FABRICANTE

## 6.5 - VIDROS - GRAVAÇÃO VIS - PORTA / LATERAL TRASEIRA ESQUERDA

✓ 650 - ORIGINAL / DENTRO DOS PADRÕES DO FABRICANTE

## 6.6 - VIDROS - GRAVAÇÃO VIS - VIDRO TRASEIRO

✓ 660 - ORIGINAL / DENTRO DOS PADRÕES DO FABRICANTE

## 9.1 - REGISTRO E HISTÓRICO DE LEILÃO / SINISTRO / ROUBO E FURTO

✓ 901 - NENHUM REGISTRO ENCONTRADO



## FOTOS

DIANTEIRA 45°



VIDRO - GRAVAÇÃO (VIS)

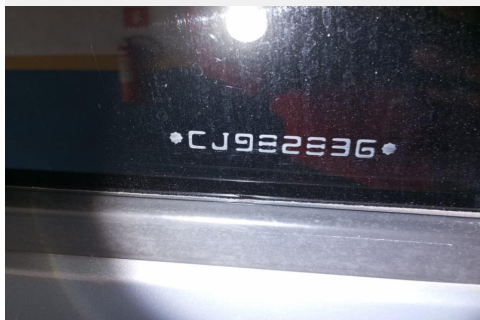

EXTRA



VIDRO - GRAVAÇÃO (VIS)

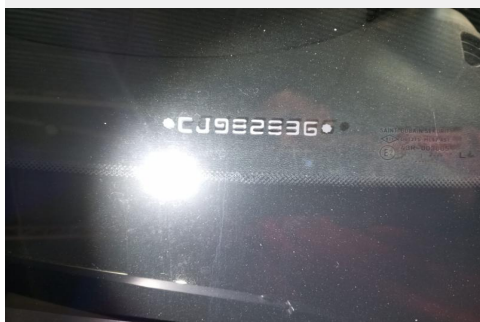

EXTRA



LACRE



EXTRA 2

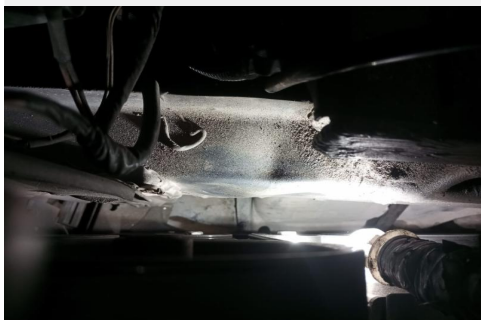

LONGARINA 4



VIDRO - GRAVAÇÃO (VIS)



LONGARINA 1



CHASSI

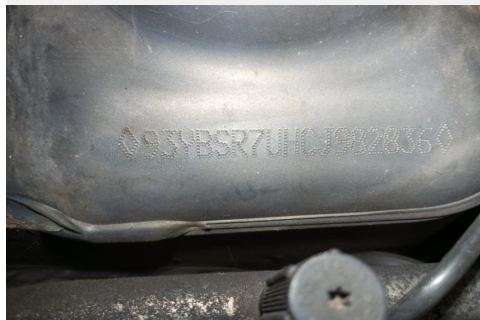

EXTRA



TRASEIRA 45°



EXTRA 2



LONGARINA 2





EXTRA



MOTOR



EXTRA 2



VIDRO - GRAVAÇÃO (VIS)



EXTRA



ETIQUETA (VIS)



VIDRO - GRAVAÇÃO (VIS)

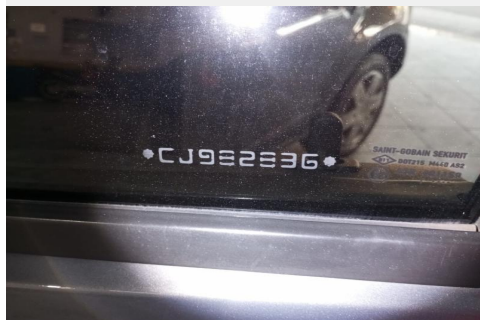

HODÔMETRO



LONGARINA 3



EXTRA



EXTRA



VIDRO - GRAVAÇÃO (VIS)



ETIQUETA (VIS)





## ANÁLISE DE PINTURA

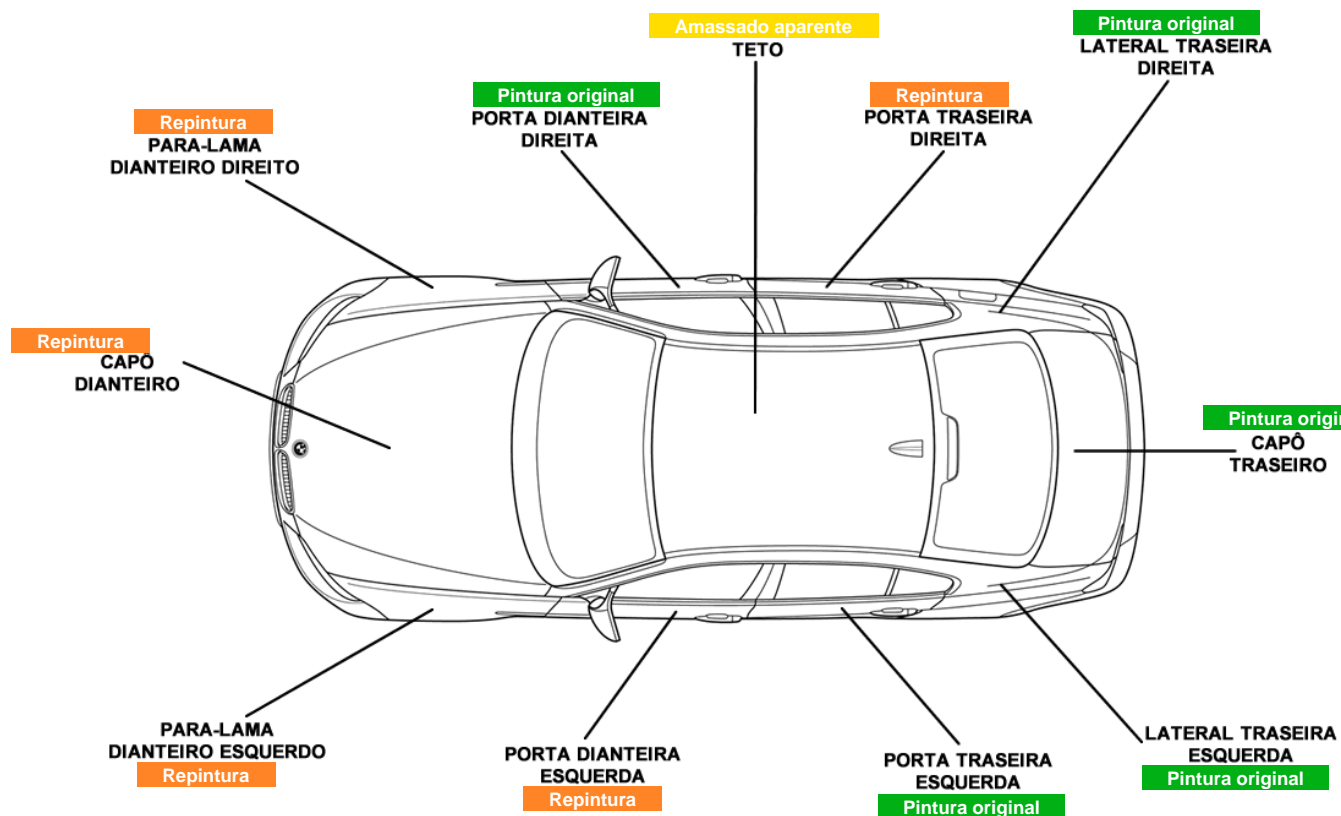



## ANÁLISE ESTRUTURAL

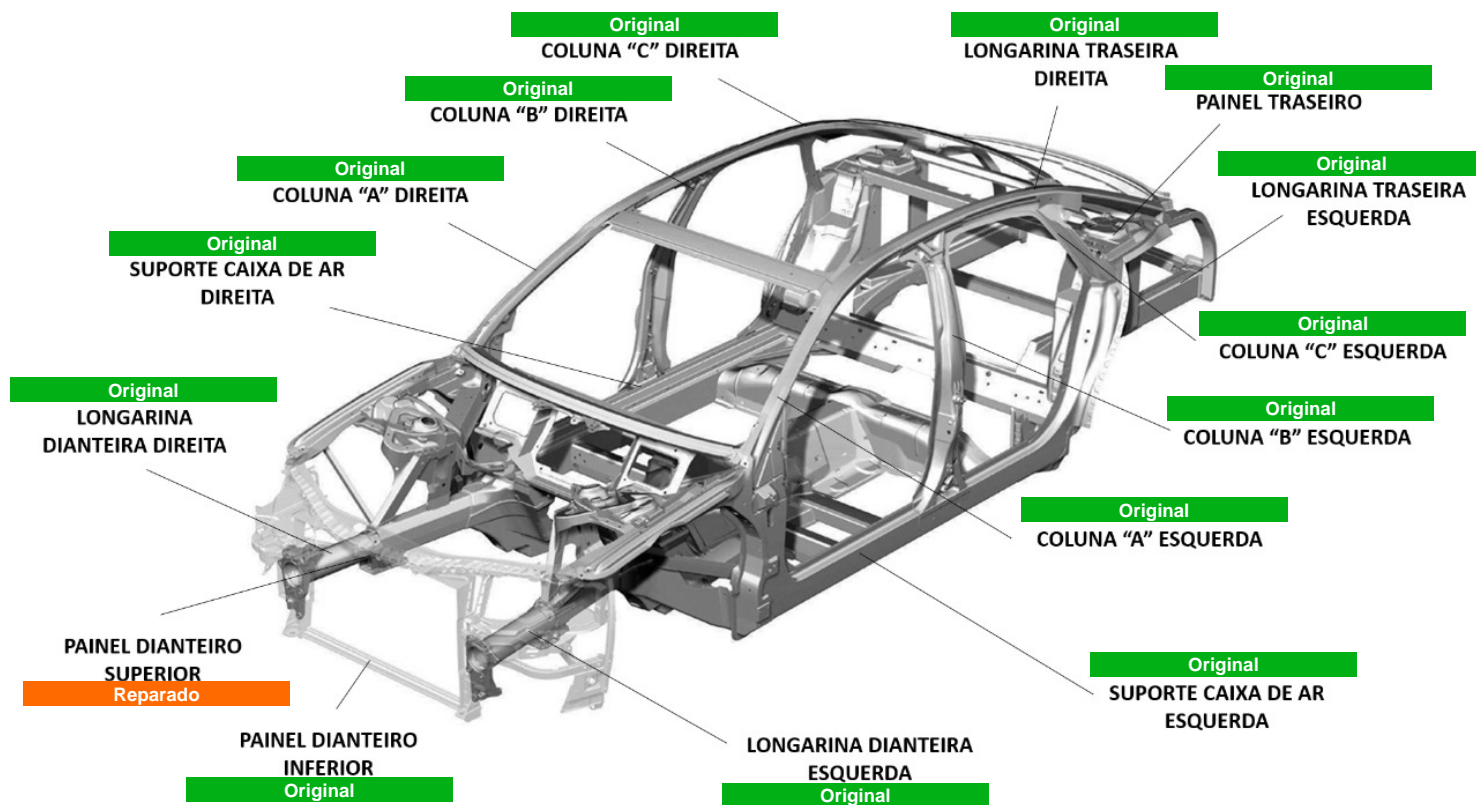

## OBSERVAÇÕES

REALIZADO VISTORIA CAUTELAR PAINEL DIANTEIRO LADO DIREITO REPARADO . LONGARINA DIANTEIRA DIREITA LEVEMENMTE AMASSADA CONFORME FOTOS EXTRA.

A PRESENTE VISTORIA CAUTELAR POSSUI CARÁTER PARTICULAR ,OBJETO DE ANÁLISE E INFORMATIVO DO VEICULO,CONFORME INFORMAÇÕES DESCRITAS ABAIXO.

### SKILL CAR VISTORIA VEICULAR LTDA

CNPJ: 24.742.260/0001-09

Telefone: (11) 4565-1830

Endereço: Avenida Visconde de Nova Granada, 1701  
Vila Osasco - Osasco/SP

ALEXANDRE BICUDO DE ALMEIDA  
Vistoriador

O presente Laudo Veicular possui caráter particular, analítico e informativo do veículo objeto de exame e não substitui em hipótese alguma eventual Perícia Oficial do Instituto de Criminalística. A sua validade restringe-se ao exato momento de realização de exames, em razão do que a SKILL CAR VISTORIA VEICULAR não se responsabiliza por quaisquer modificações, alterações e/ou substituições posteriores realizadas no veículo, especialmente aquelas que impliquem nos componentes Chassi, Motor ou Câmbio e suas respectivas numerações identificadoras. Ademais, não nos responsabilizamos por eventuais restrições internas que o veículo acima identificado possa ostentar nos bancos de dados das CIAS de Seguros, bem como por restrições não informadas ao banco de dados da FENASEG. Por fim, a SKILL CAR VISTORIA VEICULAR, por utilizar somente critérios de reprovação que são amparados em legislação, deixa ao solicitante do serviço a decisão pela aquisição do veículo vistoriado, tendo por base as observações lançadas no respectivo laudo que, apesar de implicar em possível desvalorização do veículo ou em hipóteses para não aprovação em companhias de seguro, não foram utilizadas para o resultado final do laudo que lhe foi entregue, uma vez que desprovidas de amparo legal.



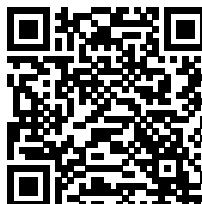

## AUTO SCORE

CÓDIGO: 3408672  
DATA: 21/07/2025 09:19  
IMPRESSÃO 21/07/2025 10:20

Confidencial p/ 24.742.260/0001-09

### INFORMAÇÃO USADA NA CONSULTA: EYL8835



### BASE ESTADUAL

ANO FABRICAÇÃO: 2011  
MARCA / MODELO: RENAULT/SANDERO EXP 16  
COMBUSTÍVEL: ALCOOL/GASOLINA  
TIPO VEÍCULO: AUTOMOVEL  
ANO MODELO: 2012  
COR: CINZA  
ESPÉCIE: PASSAGEIRO  
CATEGORIA: PARTICULAR

#### FICHA TÉCNICA

PASSEIROS: 5  
CILINDRADAS: 1598  
CAPAC. DE CARGA: 0  
QTD. DE EIXOS: 2  
PROCEDÊNCIA: NACIONAL  
POTÊNCIA: 95  
CMT/PBT: 1,47/1,47

#### FICHA CADASTRAL

DATA EMISSÃO CRV: 2011-11-01  
MUNICÍPIO PLACA: CARAPICUIBA-SP  
CHASSI: 93YBSR7UHCJ982836  
TIPO CHASSI: NORMAL  
DT LICENCIAMENTO: 2025  
RENAVAM: 376082267  
SITUAÇÃO VEICULO: EM\_CIRCULACAO

#### AGREGADOS (ESTADUAL)

CAIXA DE CÂMBIO: Nº MOTOR: K7MJ714Q143043

#### AGREGADOS (FÁBRICA)

CAIXA DE CÂMBIO: Nº MOTOR: K7MJ714Q143043  
CARROCERIA:

#### RESTRICÇÕES (ESTADUAL)

BLOQUEIO FURTO: NADA CONSTA  
BLOQUEIO: NADA CONSTA  
ADMINISTRATIVA: NADA CONSTA  
TRIBUTÁRIA: NADA CONSTA  
JUDICIAL: NADA CONSTA  
FINANCEIRA: NADA CONSTA  
RENAJUD: NADA CONSTA

#### RESTRICÇÕES (NACIONAL)

RESTRICÇÃO 1: SEM RESTRICAO  
RESTRICÇÃO 2: SEM RESTRICAO

RESTRIÇÃO 3: SEM RESTRICAO

RESTRIÇÃO 4: SEM RESTRICAO

#### MULTAS/DÉBITOS

DETRAN: 0,00  
DER: 0,00  
DERSA: 0,00  
CETESB: 0,00  
DPVAT: 0,00  
LICENCIAMENTO: 0,00

MUNICIPAIS: 0,00  
POL. ROD. FEDERAL: 0,00  
RENAINF: 0,00  
IPVA: 0,00  
MULTAS: 0,00

#### INSPEÇÃO AMBIENTAL

NAO CONSTA INSPECAO AMBIENTAL

#### PROPRIETÁRIO(S)

PROPRIETÁRIO ATUAL: GABRIEL DURANTE  
PROPRIETÁRIO ANTERIOR: BIS DIST DE VEICS

#### COMUNICAÇÃO DE VENDA

NAO CONSTA COMUNICACAO DE VENDAS

#### GRAVAME

FINANCEIRA: NADA CONSTA

#### INTENÇÃO RESTRIÇÃO FINANCEIRA

NÃO CONSTA INTENÇÃO DE RESTRIÇÃO FINANCEIRA

### BASE AGREGADOS (DADOS FABRIL)

PLACA: EYL8835 CHASSI: 93YBSR7UHCJ982836  
MARCA/MODELO: RENAULT/SANDERO EXP 16 ANO FAB/MODELO: 2011/2012  
COR: Cinza COMBUSTÍVEL: Alcool / Gasolina  
TIPO DE VEÍCULO: Automovel ESPÉCIE: Passageiro  
MUNICÍPIO / UF: CARAPICUIBA / SP UF ORIGEM: SP

#### INFORMAÇÕES TÉCNICAS

MOTOR: K7MJ714Q143043 POTÊNCIA: 95  
CAMBIO: CAP. MAX. TRAÇÃO: 230.0  
CILINDRADAS: 1598 TIPO CARROCERIA: NAO APLICAVEL  
SITUAÇÃO CHASSI: N SITUAÇÃO VEÍCULO: S  
NUMERO EIXOS: 2 PESO BRUTO TOTAL: 147.0  
NUM. TERC. EIXO: CAP. DE CARGA: 0.0  
NUM. EIXO TRAS.:

### RESTRIÇÕES - NACIONAL (Cortesia)

COMUN. VENDA: NÃO ROUBO E FURTO: NÃO  
RENAINF (MULTAS): NÃO INDICADOR ALARME: NÃO  
RECALL: NÃO INDICADOR LEILÃO: NÃO  
RENAJUD: NÃO

#### OUTRAS RESTRIÇÕES

RESTRIÇÃO 1: SEM RESTRICAO RESTRIÇÃO 2: SEM RESTRICAO  
RESTRIÇÃO 3: SEM RESTRICAO RESTRIÇÃO 4: SEM RESTRICAO

### RECALL

✓ NENHUM RECALL PENDENTE ENCONTRADO.

## ROUBO E FURTO

✓ NÃO EXISTE ALERTA DE ROUBO E FURTO ATIVO

✓ NÃO HÁ REGISTROS DE HISTÓRICO DE ROUBO E FURTO NAS BASES CONSULTADAS

## REMARKETING - HISTÓRICO DE VENDA DIRETA POR MAIOR OFERTA

✓ NENHUM REGISTRO DE REMARKETING ENCONTRADO.

## LEILÃO

✓ NENHUM REGISTRO DE LEILÃO ENCONTRADO.

## INDÍCIO DE SINISTRO / INDENIZAÇÃO INTEGRAL (BASE HISTÓRICA)

✓ NÃO FORAM ENCONTRADOS REGISTROS NAS BASES CONSULTADAS.

ATENÇÃO: ESTAS INFORMAÇÕES SÃO INDICATIVAS E BASEADAS EM FONTES DE DADOS HISTÓRICAS. É FUNDAMENTAL REALIZAR UMA VISTORIA FÍSICA NO VEÍCULO PARA VERIFICAR QUALQUER EVIDÊNCIA DE ACIDENTES E SEUS POSSÍVEIS IMPACTOS.

## OUTROS ALERTAS

✓ NENHUM ALERTA ENCONTRADO.

## HISTÓRICO DE CONSULTAS - PROVEDORES EXTERNOS

**ESTE VEÍCULO FOI CONSULTADO 1 VEZES NOS ÚLTIMOS 5 ANOS.**

DATAS DAS CONSULTAS: 25/04/2017



#### TERMO DE CIÊNCIA DO CONTRATANTE

Estas informações são confidenciais e deverão ser utilizadas, única e exclusivamente, para orientação complementar das transações comerciais da empresa contratante (**SKILL CAR VISTORIA VEICULAR LTDA**) desta pesquisa, responsabilizando-se civil e criminalmente por danos que ocasionar a terceiros, quando utilizadas em desacordo com a legislação em vigor. A responsabilidade da AutoSCORE limita-se a transmitir fielmente as informações sobre veículos automotores registrados em Bases de Dados públicas e privadas detentoras das informações.

As informações exibidas nesta consulta são as que se encontram disponíveis na data e hora da consulta nas Bases de Dados públicas ou privadas, cabendo ao contratante em caso de dúvida ou divergência, consultar diretamente o órgão competente. Para registros de leilão podem demorar até **40 dias para que a informação seja captada**.

O **Contratante** declara ter ciência que todas as informações prestadas no corpo desta consulta visam exclusivamente colaborar com o processo de averiguação de procedência do veículo, servindo apenas como uma ferramenta de análise prévia e não como elemento de decisão única para vistoria ou comercialização do veículo. O levantamento das informações veiculares via consulta eletrônica jamais pode substituir a consulta do órgão oficial especialmente pelo fato de que as informações podem ser acrescidas, modificadas ou retiradas de forma 'on-line' pelos órgãos públicos, instituições financeiras e seguradoras.

Declaro também que estou ciente que devo observar o CRLV do veículo para identificar possíveis restrições de sinistros ou acidentes do Detran que são apresentados na forma RESTRIÇÃO ou no próprio CRLV do veículo.