

SITUAÇÃO GERAL

APROVADO

APRESENTAÇÃO



DADOS GERAIS DO VEÍCULO

NO. LAUDO:	5266547
DATA DE VISTORIA:	07/11/2025 14:58:42
MARCA:	BMW
MODELO:	Z4
COR:	BRANCA
ANO FABRICAÇÃO:	2012
ANO MODELO:	2013
PLACA:	OPQ0C08
RENAVAM:	00529306450
KM:	22541
COMBUSTÍVEL:	GASOLINA
UNIDADE:	RIO DE JANEIRO - BARRA DA TIJUCA
CLIENTE:	GRUPO BMZ

RESUMO DE STATUS

OK CHASSI .	ANALISA AS CONDIÇÕES DA GRAVAÇÃO DO CHASSI DO VEÍCULO. ITEM DE IDENTIFICAÇÃO OBRIGATÓRIO.
OK MOTOR .	ANALISA AS CONDIÇÕES DA NUMERAÇÃO IDENTIFICADORA DO MOTOR.
OK CÂMBIO .	ANALISA AS CONDIÇÕES DA NUMERAÇÃO IDENTIFICADORA DO CÂMBIO, QUANDO PRESENTE E VISÍVEL.
OK ETA'S	ANALISA AS ETIQUETAS DE IDENTIFICAÇÃO AUTODESTRUTÍVEIS, QUANDO EXISTENTES E OBRIGATÓRIAS.
OK PLACAS	VERIFICA AS CONDIÇÕES DAS PLACAS IDENTIFICADORAS DIANTEIRA E TRASEIRA.
OK VIDROS	ANALISA A GRAVAÇÃO DA PORÇÃO VIS DO CHASSI NOS VIDROS QUANDO OBRIGATÓRIOS.
OK ESTRUTURA VEICULAR	ANALISA, NAS PARTES VISÍVEIS, AS CONDIÇÕES DOS PRINCIPAIS PONTOS ESTRUTURAIS DA CARROCERIA, TRAZENDO POSSÍVEIS INDICAÇÕES DE REPAROS.
OK HIST. VEICULAR (CONF. PESQU:	O HISTÓRICO VEICULAR, QUANDO CONTRATADO, TRAZ OS DADOS DISPONÍVEIS NAQUELE MOMENTO DAS PRINCIPAIS BASES INFORMATIVAS.
OK DOCUMENTAÇÃO	VERIFICA SE O VEÍCULO POSSUI ALGUMA MODIFICAÇÃO PASSÍVEL DE ANÁLISE REGULARIZADA NO CRLV.

ACESSÓRIOS E COMPLEMENTOS

- ACESSÓRIOS E EXTRAS



CHASSI .

NO. CHASSI NA BIN:	WBALL3105DE987608
NO. CHASSI NO VEÍCULO:	WBALL3105DE987608
NO. CHASSI NO DOCUMENTO:	WBALL3105DE987608

• GRAVAÇÃO DO CHASSI

NUMERAÇÃO IDENTIFICADORA :	DENTRO DOS PADRÕES HABITUAIS DO FABRICANTE
CHAPA SUPORTE :	REGIÃO ÍNTEGRA

MOTOR .

NO. MOTOR NA BIN:	A9220302
NO. MOTOR NO VEÍCULO:	A9220302
NO. MOTOR NO DOCUMENTO:	A9220302

• NUMERAÇÃO DO MOTOR

DENTRO DOS PADRÕES HABITUAIS DO FABRICANTE	
--	--

CÂMBIO .

NO. CÂMBIO NA BIN:	NADA CONSTA
NO. CÂMBIO NO VEÍCULO:	OBSTRUÍDO

• NUMERAÇÃO DO CÂMBIO

NUMERAÇÃO OBSTRUÍDA (ITEM EXCLUÍDO DO PARECER)	
--	--

ETA'S

• ETIQUETAS DE IDENTIFICAÇÃO

ETA MOTOR :	ETA DENTRO DOS PADRÕES / NUMERAÇÃO COINCIDE COM O CHASSI
ETA BATENTE DA PORTA :	ETA DENTRO DOS PADRÕES / NUMERAÇÃO COINCIDE COM O CHASSI
ETA ASSOALHO :	ETA DENTRO DOS PADRÕES / NUMERAÇÃO COINCIDE COM O CHASSI
PLAQUETA ANO FABRICAÇÃO :	PLAQUETA OK (NACIONAIS E IMPORT. APÓS 1999)

PLACAS

• PLACA DIANTEIRA

PLACA DENTROS DOS PADRÕES	
---------------------------	--

• PLACA TRASEIRA

PLACA DENTROS DOS PADRÕES	
---------------------------	--

VIDROS

• CONDIÇÃO DO CHASSI NOS VIDROS.

PARABRISA :	GRAVAÇÃO ORIGINAL / COINCIDE COM O CHASSI
PORTA DIANTE. ESQ. :	GRAVAÇÃO ORIGINAL / COINCIDE COM O CHASSI
PORTA TRAS. ESQ / LAT TRAS. ESQ. :	GRAVAÇÃO ORIGINAL / COINCIDE COM O CHASSI
VIGIA TRASEIRO. :	GRAVAÇÃO ORIGINAL / COINCIDE COM O CHASSI
PORTA TRAS. DIR / LAT TRAS. DIR. :	GRAVAÇÃO ORIGINAL / COINCIDE COM O CHASSI



PORTA DIANTE. DIR. :

GRAVAÇÃO ORIGINAL / COINCIDE COM O CHASSI

ESTRUTURA VEICULAR
• ESTRUTURA VEICULAR - DIANTEIRA

LONGARINA DIANTEI. ESQ. :	SEM AVARIAS APARENTES
LONGARINA DIANTEI. DIR. :	SEM AVARIAS APARENTES
TORRE DO AMORTECEDOR DIANTEI. ESQ. :	SEM AVARIAS APARENTES
TORRE DO AMORTECEDOR DIANTEI. DIR. :	SEM AVARIAS APARENTES
PAINEL CORTA FOGO . :	SEM AVARIAS APARENTES
PAINEL DIANT. INF./SUP. OU ALMA DO PARACHOQUE:	SEM AVARIAS APARENTES
CRASHBOX (PARAFUSADO) . :	SEM AVARIAS APARENTES
CRASHBOX/QUADRO DO RADIADOR (SOLDADO) . :	SEM AVARIAS APARENTES
PARALAMA INT. DIANTEI. DIR. :	SEM AVARIAS APARENTES
PARALAMA INT. DIANTEI. ESQ. :	SEM AVARIAS APARENTES

• ESTRUTURA VEICULAR - TRASEIRA

LONGARINA TRASEI. ESQ. :	SEM AVARIAS APARENTES
LONGARINA TRASEI. DIR. :	SEM AVARIAS APARENTES
CAIXA DE RODA TRASEI. ESQ. :	SEM AVARIAS APARENTES
CAIXA DE RODA TRASEI. DIR. :	SEM AVARIAS APARENTES
PAINEL TRASEIRO . :	SEM AVARIAS APARENTES
CONDIÇÕES DA CAÇAMBA (COMPART. DE CARGA) . :	NÃO APLICADO
PAINEL TRAS. DA CABINE (SEPARAÇÃO CAÇAMBA):	NÃO APLICADO

• ESTRUTURA VEICULAR - LATERAIS

FOLHA LAT. TRASEI. DIR. :	SEM AVARIAS APARENTES
FOLHA LAT. TRASEI. ESQ. :	SEM AVARIAS APARENTES
CAIXA DE AR DIREITA . :	SEM AVARIAS APARENTES
CAIXA DE AR ESQUERDA . :	SEM AVARIAS APARENTES
COLUNA ESQ. (A) . :	SEM AVARIAS APARENTES
COLUNA ESQ. (B) . :	SEM AVARIAS APARENTES
COLUNA ESQ. (C) . :	SEM AVARIAS APARENTES
COLUNA DIR. (A) . :	SEM AVARIAS APARENTES
COLUNA DIR. (B) . :	SEM AVARIAS APARENTES
COLUNA DIR. (C) . :	SEM AVARIAS APARENTES

• ESTRUTURA VEICULAR - OUTROS

ASSOALHO DO MONOBLOCO (HABITÁCULO, ÁREA VISÍVEL) . :	SEM AVARIAS APARENTES (ÁREA VISÍVEL)
ASSOALHO DO PORTAMALAS / CAÇAMBA . :	SEM AVARIAS APARENTES (ÁREA VISÍVEL)
CAIXA DE ESTEPE(DIVISÃO ASSOALHO DO PORTAMALAS):	SEM AVARIAS APARENTES
ALONGAMENTO DE CHASSI (PESADOS) . :	NÃO APLICADO
ESTRUTURA DO TETO . :	SEM AVARIAS APARENTES (ÁREA VISÍVEL)
FOLHA DO TETO . :	SEM AVARIAS APARENTES (ÁREA VISÍVEL)

HIST. VEICULAR (CONF. PESQUISA CONTRATADA):
• HISTÓRICO VEICULAR

 REGISTRO DE ACIONAMENTO DE SEGURO SEM INDENIZAÇÃO INTEGRAL (ALERTA DE INDÍCIO)
 NENHUM REGISTRO ENCONTRADO

DOCUMENTAÇÃO
• CRLV/PESQUISA NOVO

NENHUM REGISTRO ENCONTRADO



• VEÍCULO NOVO

NENHUM REGISTRO ENCONTRADO

OBSERVAÇÃO

GRUPO BMZ

OBSERVAÇÕES GERAIS

- A PRESENTE VISTORIA POSSUI CARÁTER INFORMATIVO DE ANÁLISE PARTICULAR DO VEÍCULO VISTORIADO, NÃO SUBSTITUINDO A PERÍCIA OFICIAL DO INSTITUTO DE CRIMINALÍSTICA OU QUALQUER LAUDO OFICIAL DE ORGÃOS COMPETENTES. OS ORGÃOS OFICIAIS POSSUEM FERRAMENTAS PRÓPRIAS DE ANÁLISE, NÃO DISPONÍVEIS PARA EMPRESAS DE VISTORIA;
- A UNIDADE SUPER VISÃO PRESTADORA DE SERVIÇO ABAIXO DESCRITA NÃO SE RESPONSABILIZA POR QUAISQUER MODIFICAÇÕES POSTERIORES A REALIZAÇÃO DA VISTORIA. ESTE DOCUMENTO POSSUI SUA VALIDADE NO EXATO MOMENTO DA VISTORIA;
- OS ITENS ANALISADOS RESPEITAM O ESCOPO DO RESPECTIVO SERVIÇO CONTRATADO, QUE SÃO APENAS OS ITENS INDICADOS NO PRESENTE DOCUMENTO, DENTRO DOS CRITÉRIOS ESTABELECIDOS EM CADA UM DELES, NÃO ABRANGENDO NENHUM ITEM QUE NÃO ESTEJA PRESENTE NESTA VISTORIA;
- O STATUS/RESULTADO FINAL SEGUE O CRITÉRIO DE AVALIAÇÃO DESENVOLVIDO PELA SUPER VISÃO PERÍCIAS E VISTORIAS LTDA, PODENDO ESTE SER ALTERADO SEM PRÉVIA COMUNICAÇÃO (ÚLTIMA ATUALIZAÇÃO 18/11/2023);
- OS ITENS ESTRUTURAIS ANALISADOS CONTEMPLAM AS REGIÕES VISÍVEIS, PASSÍVEIS DE SEREM ANALISADAS SEM DESMONTAGEM DE PEÇAS, INCLUINDO REGIÕES COM KIT GNV, ENGATES, ACABAMENTOS, OU QUALQUER OUTRO ITEM INSTALADO NO MOMENTO DA VISTORIA;
- PARA OS CASOS CITADOS ACIMA, A ANÁLISE DA PEÇA ESTRUTURAL CITADA FICA EXCLUÍDA DO PARECER;
- A SUPER VISÃO DISPONIBILIZA NA ÍNTEGRA OS DADOS FORNECIDOS PELAS EMPRESAS DE PESQUISA, NÃO SE RESPONSABILIZANDO POR INFORMAÇÕES VINDAS DESTES FORNECEDORES POR SE TRATAREM DE BASES DE TERCEIROS;
- CRITÉRIO DE AVALIAÇÃO DAS SEGURADORAS: AS COMPANHIAS DE SEGURO POSSUEM SEUS PRÓPRIOS MÉTODOS E CRITÉRIOS DE AVALIAÇÃO DE RISCO PARA ACEITAÇÃO OU NÃO DA COBERTURA SECURITÁRIA, POR ESSE MOTIVO INFORMAMOS QUE O RESULTADO DESTA VISTORIA, INDEPENDE DA ACEITAÇÃO OU NÃO DA SEGURADORA;
- A SUPER VISÃO NÃO VALIDA A EXISTÊNCIA OU O FUNCIONAMENTO DAS BOLSAS DE AIRBAG NO VEÍCULO;
- MULTAS, DÉBITOS, RESTRIÇÕES FINANCEIRAS COMO GRAVAME OU OUTROS, NÃO FAZEM PARTE DO ESCOPO DA VISTORIA. PARA LEVANTAMENTO DE DÉBITOS DO VEÍCULO, PROCURAR UM PROFISSIONAL ESPECIALIZADO;
- NÃO VERIFICAMOS A PROCEDÊNCIA DA INFORMAÇÃO DE HODOMETRO EM NOSSAS VISTORIAS DEVIDO A INEXISTÊNCIA DE FERRAMENTAS QUE PERMITAM 100% DE ASSERTIVIDADE.



FOTOS

Frente



Traseira



Placa



KM



Compartmento motor



Motor



Câmbio



Etiqueta ETA Motor



Chassi



Foto eta coluna



Data Cinto Segurança

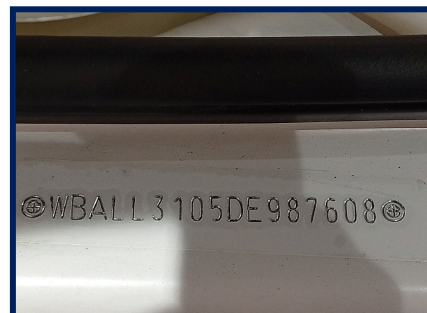

Gravação do vidro



OPQ0C08

5266547

Veículo vistoriado, você despreocupado!

WWW.SUPERVISAO.COM



Torre amort diant/direita



Torre amort diant/esquer



Longarina dianti/direita



Longarina dianteira/esquerda



Painel Dianteiro

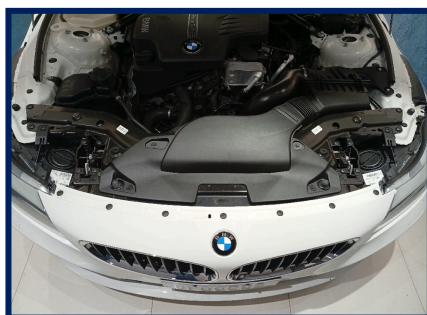

Caixa De Ar Esq



Assoalho Central



Trilho Coluna Tras. Esq



Longarina traseira/esquerda



Longarina traseira/direita



Junção Assoalho/Painel Tras

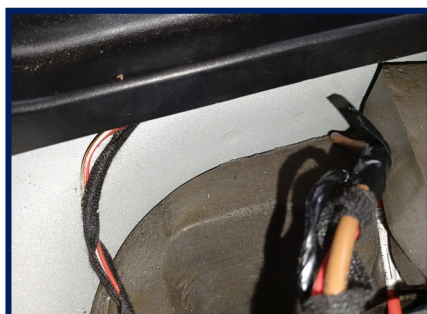

Assoalho Int. Portamalas



Trilho Coluna Tras. Dir



CAIXA DE AR DIR.



Painel geral



Acabamento P.E



Multimídia / Painel Central



Acabamento P.D



Banco Traseiro



Pneus/Rodas Diant. Esq.



Pneus/Rodas Traseiro Esq.



Pneus/Rodas Traseiro Dir.



Pneus/Rodas Diant. Direito



Pneu Estepe



Eu, GRUPO BMZ, declaro ter recebido do prestador de serviço: GRANDE RIO VISTORIAS AUTOMOTIVAS LTDA inscrita no CNPJ: 18.813.879/0001-56 e compreendido todas as informações contidas no ato da inspeção do veículo, concordando que quaisquer esclarecimentos futuros sobre as condições do veículo ora vistoriado somente poderão ser solicitados por mim.
Endereço: AV MINISTRO AFRANIO COSTA - BARRA DA TIJUCA - TEL: (21) 98311-1662



Documento assinado eletronicamente com fundamento no art. 9º 1º, do decreto nº 8.539, de 8 de outubro de 2015 em 07/11/2025 14:58:42, conforme horário oficial de Brasília, por GRANDE RIO VISTORIAS AUTOMOTIVAS LTDA A autenticação deste documento pode ser conferida no site: <https://www.supervisao.com>

Responsável técnico pelo laudo: SAMUEL DE SOUZA RAMOS - 281158055
Conferido por: SAMUEL DE SOUZA RAMOS - 281158055

Veículo vistoriado, você despreocupado!



OPQ0C08

5266547

WWW.SUPERVISAO.COM





SUPER
COMPLETA



I/BMW
Z4SDRIVE20I
LL31 -
2012/2013 -
Branca

CNPJ do Solicitante: 18.813.879/0001-56 DATA: 07/11/2025 - 14:09

RESUMO DAS PRINCIPAIS BASES ABAIXO

RESTRIÇÕES	✓	MULTAS E DÉBITOS	✓	SINISTRO	✓
RECALL	✓	REMARKETING	✓	HISTÓRICO DE ROUBO E FURTO	✓
COMUNICAÇÃO DE VENDAS	✓	GRAVAME	✓	LEILÃO	✓

REGISTRO DO VEÍCULO NACIONAL

ANO FABRICAÇÃO	2012	MARCA MODELO	I/BMW Z4SDRIVE20I LL31
COMBUSTÍVEL	GASOLINA	TIPO VEICULO	AUTOMOVEL
TIPO MONTAGEM	1	ANO MODELO	2013
COR	BRANCA	ESPECIE VEICULO	PASSAGEIRO
PASSAGEIROS	2	CMT/PBT VEICULO	180 / 175
POTÊNCIA	184	TIPO CARROCERIA	INEXIST.
PROCEDÊNCIA VEICULO	IMPORTADA	SITUAÇÃO VEICULO	CIRCULACAO
CILINDRADAS	1997	MUN. EMPLACAMENTO	RIO DE JANEIRO
PLACA ATUAL	OPQ0C08	UF PLACA	RJ
UF JURISDIÇÃO	RJ	TIPO CHASSI	NORMAL
RENAVAM	00529306450		
CHASSI	WBALL3105DE987608		
CAROCERIA	INEXIST.		
N° MOTOR	A9220302		

RESTRIÇÕES

Restrição 01:	NADA CONSTA	Restrição 02:	NADA CONSTA
Restrição 03:	NADA CONSTA	Restrição 04:	NADA CONSTA
RENAJUD:	NADA CONSTA		

REGISTRO DO VEÍCULO ESTADUAL

PLACA	OPQ0C08	UF PLACA	RJ
MUN. EMPLACAMENTO	RIO DE JANEIRO	RENAVAM	529306450
DATA EMISSÃO CRV	NÃO DISPONÍVEL	DATA EMPLACAMENTO	NÃO DISPONÍVEL
N° DOC. FATURADO		TIPO DOC. FATURADO	/
CHASSI	WBALL3105DE987608	UF JURISDIÇÃO	RJ
SITUAÇÃO VEÍCULO	EM CIRCULAÇÃO	EXER. LICENCIAMENTO:	NÃO DISPONÍVEL
DATA LICENCIAMENTO	NÃO DISPONÍVEL	ÚLTIMA ATUALIZAÇÃO	3/4/2024
TIPO CHASSI	NORMAL	TIPO DOC. PROPRIETÁRIO	NÃO DISPONÍVEL
ANO FABRICAÇÃO	2012	MARCA MODELO	I/BMW Z4SDRIVE20I LL31
COMBUSTÍVEL	GASOLINA	TIPO VEICULO	Automovel
TIPO MONTAGEM		ANO MODELO	2013
COR	Branca	ESPÉCIE VEICULO	Passageiro
CATEGORIA VEICULO	PARTICULAR	PASSAGEIROS	2
CILINDRADAS	1997	CAPACIDADE DE CARGA	0
QUANTIDADE DE EIXOS	0	NACIONALIDADE	NÃO DISPONÍVEL
POTÊNCIA	184	CMT/PBT VEICULO	180 / 175

CAIXA DE CâMBIO	NÃO DISPONÍVEL	Nº MOTOR (ESTADUAL)	A9220302
-----------------	----------------	---------------------	----------

CARROCERIA: INEXIST.

RESTRICÇÕES			
RESTRICÇÃO 01	SEM RESTRICÇÃO	RESTRICÇÃO 02	NADA CONSTA
RESTRICÇÃO 03	NADA CONSTA	RESTRICÇÃO 04	NADA CONSTA
DATA LIMITE RESTRICÇÃO TRIBUTÁRIA	NADA CONSTA		

RESTRICÇÃO (RENAJUD)			
NADA CONSTA			
LICENCIAMENTO	NADA CONSTA	MULTAS	NÃO EXISTE DÉBITO
DPVAT	NADA CONSTA	IPVA	NÃO EXISTE DÉBITO
DIVIDA ATIVA	NÃO EXISTE DÉBITOS		

GRAVAME (NÃO TARIFADA/CORTESIA)			
NÃO HÁ REGISTROS NAS BASES CONSULTADAS			
HISTÓRICO DE PROPRIETARIOS - BASE 1			
PROPRIETÁRIO ATUAL	EDRA EXCELENCIA IMOBILIARIA LTDA	PROPRIETÁRIO ANTERIOR	

HISTÓRICO DE PROPRIETARIOS - BASE 2			
NÃO HÁ REGISTRO NAS BASES CONSULTADAS			

GRAVAME (SNG)			
NÃO HÁ REGISTROS NAS BASES CONSULTADAS			

LICENCIAMENTO			
MÊS LICENCIAMENTO	OUTUBRO	UF EMPLACAMENTO	MG

HISTÓRICO DE CONSULTAS DESTE VEÍCULO			
ESSE VEÍCULO NÃO FOI CONSULTADO NENHUMA VEZ			

HISTÓRICO DE VENDA DIRETA POR MAIOR OFERTA (EVENTO CORPORATIVO - REMARKETING)			
NÃO CONSTA REGISTRO NESTA BASE			

OFERTADO EM LEILÃO (ESPECIAL)			
NÃO CONSTA REGISTRO DE LEILÃO NESTA BASE.			

OFERTADO EM LEILÃO (BASE 1)			
NÃO HÁ REGISTRO NAS BASES CONSULTADAS			

OFERTADO EM LEILÃO (BASE 2)			
NÃO CONSTA REGISTRO DE LEILÃO NESTA BASE.			

HISTÓRICO DE COMERCIALIZAÇÃO POR SEGURADORA / FINANCEIRA			
NÃO CONSTA REGISTRO DE EVENTO NESTA BASE.			

CRLV EXTRAVIADO/ROUBADO			
NÃO HÁ REGISTRO NAS BASES CONSULTADAS			

PARECER TÉCNICO			
NÃO FOI ENCONTRADO RISCO PARA O VEÍCULO			

SINISTRO/ACIDENTE ESPECIAL			
NÃO CONSTA REGISTRO DE SINISTRO/ACIDENTE			

OUTROS SINISTROS			
Realizamos uma busca em inúmeras bases de dados diferenciadas de empresas parceiras e não encontramos nenhum apontamento nas bases consultadas.			

HISTÓRICO DE RECALL			
O veículo pesquisado não possui Recall pendente ou não pertence a nenhum Recall divulgado pelas montadoras a partir de 17/03/2011. Para períodos anteriores, entre em contato diretamente com o fabricante do veículo.			

HISTÓRICO DE MANUTENÇÃO			
-------------------------	--	--	--

INDISPONÍVEL.

HISTÓRICO DE CSV

NÃO HÁ REGISTROS NAS BASES CONSULTADAS.

HISTÓRICO DE ROUBO E FURTO

NÃO HÁ REGISTROS NAS BASES CONSULTADAS

QR CODE

ACESSE PARA VISUALIZAR A PESQUISA NA VERSÃO SIMPLIFICADA



FIM DA PESQUISA

TERMO DE CIÊNCIA DO CONTRATANTE: Eu, contratante/proprietário do veículo, declaro ter lido e compreendido todas as informações impressas nesta consulta, especialmente tendo a ciência que a pesquisa da Geração Tecnologia tem o objetivo exclusivo de COLABORAR com o processo de averiguação de procedência do veículo, ou seja, apenas como ANÁLISE PRÉVIA, como também estou ciente que a Geração Tecnologia se limita em apresentar as informações que estão nas bases e sites consultados sem nada modificar, cabendo a mim, contratante, consultar o órgão competente para os casos de restrições ou divergências nas informações. Declaro estar ciente que esta pesquisa tem caráter sigiloso e informativo, não sendo válida como certidão e outra finalidade diversa da contratada, poderá ensejar ato ilícito. Tendo a ciência de que o levantamento das informações veiculares via consulta jamais pode substituir a consulta do órgão oficial de trânsito, compreendendo ainda que a Geração Tecnologia, por mais esforços que faça para conseguir as informações ora contratadas a respeito deste veículo, está isenta por mim de toda e qualquer responsabilidade a respeito dos resultados ora revelados, haja vista tratar-se de informações oriundas de meios eletrônicos, de empresas privadas, de órgãos ou entidades que declaram que o extrato, a certidão ou a consulta não valem como negativa de débito ou certidão de regularidade. Autorizo a utilização destas informações para fins estatísticos e de vistoria.