





DADOS DO VEÍCULO



Nº LAUDO: 2306811
Nº CHASSI: 9BD197163F3224646
Nº MOTOR: 310A50112695172
PLACA: OHV6687
MARCA: FIAT
MODELO: FIAT/SIENA ESSENCE
1.6

KILOMETRAGEM: 103492
COR: BRANCA
COMBUSTÍVEL: ÁLCOOL
GASOLINA
ANO FABRICAÇÃO: 2014
ANO MODELO: 2015
SITUAÇÃO CHASSI: 1

SITUAÇÃO GERAL

-  CONFORME: 21 ITENS
-  CONFORME (COM OBSERVAÇÃO): 2 ITENS
-  NÃO CONFORME: 0 ITENS



IDENTIFICAÇÃO



CRLV
PLACA
MOTOR
CHASSI
KM
VIDROS
CINTOS

ESTRUTURA



PARTE DIANTEIRA
PARTE TRASEIRA
LADO ESQUERDO
LADO DIREITO
TETO
ASSOALHO
PINTURA ESTRUTURAL
PINTURA COMPONENTES EXTERNOS

HISTÓRICO



RESTRICÇÕES
HISTÓRICO DE LEILÃO
RECAL
ROUBO E FURTO
IPVA/MULTA/LICENCIAMENTO
ACIDENTES
OUTROS

Observações:

LAUDO CAUTELAR. TOMADA DE ENGATE AUSENTE, PEQUENO DANO NA TAMPA DO PORTA MALAS. VEÍCULO POSSUÍ UMA RESTRIÇÃO DE ALIENAÇÃO FIDUCIÁRIA E HISTÓRICO DE RECALL.



ALFA ROLIM DE MOURA

OHV6687



 **APROVADO**

DADOS CLIENTE

CLIENTE: JOSE NORBERTO FUZINATO
E-MAIL:
CPF: 288.111.942-53
TELEFONE:

DADOS VEICULO

Nº CHASSI: 9BD197163F3224646
Nº MOTOR: 310A50112695172
PLACA: OHV6687
MARCA: FIAT
MODELO: FIAT/SIENA ESSENCE 1.6

Tipo Veículo: 1
COR: BRANCA
Combustível: ALCOOL GASOLINA
Ano Fab: JaneiroFabricacao
Ano Modelo: 2015

DIANTEIRA



PANORÂMICA



LATERAL DIREITA



COLUNA DIANTEIRA DIREITA



COLUNA TRASEIRA DIREITA

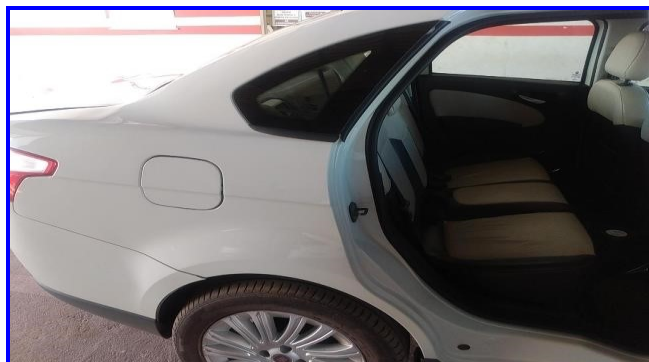

ETIQUETA VIS COLUNA

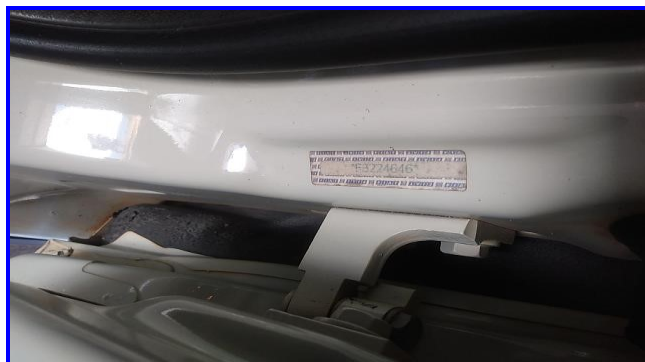

MASSALAI PERICIA E VISTORIA VEICULAR LTDA - ME

Endereço: AVENIDA AFONSO PENA 5324 - RO

powered by 



ALFA ROLIM DE MOURA

OHV6687



 **APROVADO**

DADOS CLIENTE

CLIENTE: JOSE NORBERTO FUZINATO
E-MAIL:
CPF: 288.111.942-53
TELEFONE:

DADOS VEICULO

Nº CHASSI: 9BD197163F3224646
Nº MOTOR: 310A50112695172
PLACA: OHV6687
MARCA: FIAT
MODELO: FIAT/SIENA ESSENCE 1.6

Tipo Veículo: 1
COR: BRANCA
Combustível: ALCOOL GASOLINA
Ano Fab: Janeiro/Fabricacao
Ano Modelo: 2015

CAIXA DE AR LADO DIREITO



DIANTEIRA DIREITA 90°



TRASEIRA DIREITA 90°



COLUNA CENTRAL DIREITA



PAINEL TRASEIRO EXTERNO



PAINEL TRASEIRO INTERNO





ALFA ROLIM DE MOURA

OHV6687



 **APROVADO**

DADOS CLIENTE

CLIENTE: JOSE NORBERTO FUZINATO
E-MAIL:
CPF: 288.111.942-53
TELEFONE:

DADOS VEICULO

Nº CHASSI: 9BD197163F3224646
Nº MOTOR: 310A50112695172
PLACA: OHV6687
MARCA: FIAT
MODELO: FIAT/SIENA ESSENCE 1.6

Tipo Veículo: 1
COR: BRANCA
Combustível: ALCOOL GASOLINA
Ano Fab: JaneiroFabricacao
Ano Modelo: 2015

LACRE DA PLACA

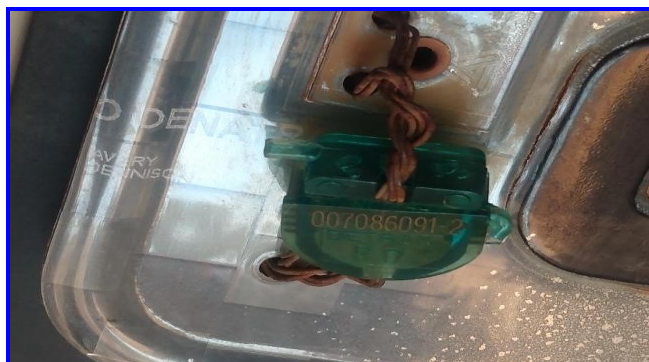

TRASEIRA



CAIXA DE ESTEPE



ESTEPE



GRAVAÇÃO DOS VIDROS



HODÔMETRO KM





ALFA ROLIM DE MOURA

OHV6687



 **APROVADO**

DADOS CLIENTE

CLIENTE: JOSE NORBERTO FUZINATO
E-MAIL:
CPF: 288.111.942-53
TELEFONE:

DADOS VEICULO

Nº CHASSI: 9BD197163F3224646
Nº MOTOR: 310A50112695172
PLACA: OHV6687
MARCA: FIAT
MODELO: FIAT/SIENA ESSENCE 1.6

Tipo Veículo: 1
COR: BRANCA
Combustível: ÁLCOOL GASOLINA
Ano Fab: Janeiro/Fabricação
Ano Modelo: 2015

ETIQUETA DO CINTO



PAINEL DO MOTOR



ETIQUETA DO MOTOR



LONGARINA DIANTEIRA ESQUERDA



LONGARINA DIANTEIRA DIREITA



LONGARINA TRASEIRA ESQUERDA





ALFA ROLIM DE MOURA

OHV6687



 **APROVADO**

DADOS CLIENTE

CLIENTE: JOSE NORBERTO FUZINATO
E-MAIL:
CPF: 288.111.942-53
TELEFONE:

DADOS VEICULO

Nº CHASSI: 9BD197163F3224646
Nº MOTOR: 310A50112695172
PLACA: OHV6687
MARCA: FIAT
MODELO: FIAT/SIENA ESSENCE 1.6

Tipo Veículo: 1
COR: BRANCA
Combustível: ALCOOL GASOLINA
Ano Fab: Janeiro/Fabricação
Ano Modelo: 2015

LONGARINA TRASEIRA DIREITA



COLUNA TRASEIRA ESQUERDA



COLUNA DIANTEIRA ESQUERDA



COLUNA CENTRAL ESQUERDA

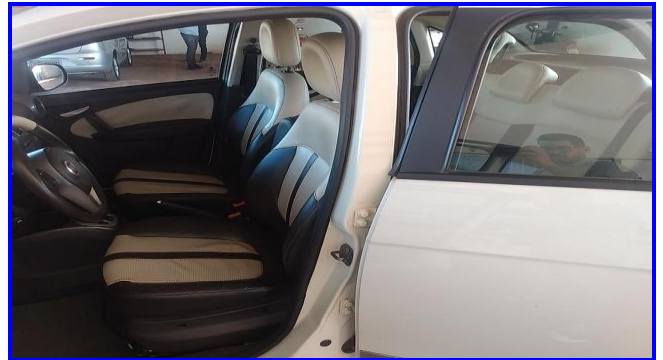

DIANTEIRA ESQUERDA 90°



TRASEIRA ESQUERDA 90°



MASSALAI PERICIA E VISTORIA VEICULAR LTDA - ME

Endereço: AVENIDA AFONSO PENA 5324 - RÔ

powered by 



ALFA ROLIM DE MOURA

OHV6687



 **APROVADO**

DADOS CLIENTE

CLIENTE: JOSE NORBERTO FUZINATO
E-MAIL:
CPF: 288.111.942-53
TELEFONE:

DADOS VEICULO

Nº CHASSI: 9BD197163F3224646
Nº MOTOR: 310A50112695172
PLACA: OHV6687
MARCA: FIAT
MODELO: FIAT/SIENA ESSENCE 1.6

Tipo Veiculo: 1
COR: BRANCA
Combustivel: ALCOOL GASOLINA
Ano Fab: JaneiroFabricacao
Ano Modelo: 2015

CAIXA DE AR LADO ESQUERDO



CHASSI



ETIQUETA DO CHASSI

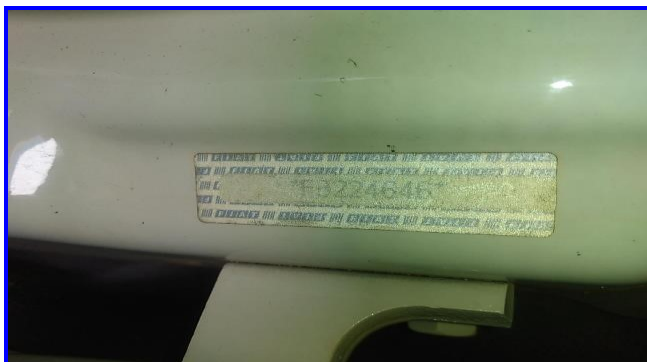

ETIQUETA VIS MOTOR



CARROCERIA



MOTOR



MASSALAI PERICIA E VISTORIA VEICULAR LTDA - ME

Endereço: AVENIDA AFONSO PENA 5324 - RO

powered by 



ALFA ROLIM DE MOURA



APROVADO

DADOS CLIENTE

CLIENTE: JOSE NORBERTO FUZINATO
E-MAIL:
CPF: 288.111.942-53
TELEFONE:

DADOS VEICULO

Nº CHASSI: 9BD197163F3224646
Nº MOTOR: 310A50112695172
PLACA: OHV6687
MARCA: FIAT
MODELO: FIAT/SIENA ESSENCE 1.6

Tipo Veículo: 1
COR: BRANCA
Combustível: ALCOOL GASOLINA
Ano Fab: Janeiro/Fabricacao
Ano Modelo: 2015

NÚMERO DO CÂMBIO



LATERAL ESQUERDA



DOC. DO VEÍCULO

REPÚBLICA FEDERATIVA DO BRASIL		goulart	
CERTIFICADO DE REGISTRO E LICENCIAMENTO DE VEÍCULO - DIGITAL			
VEÍCULO: 91018867233		PARTICULAR	
PLACA: OHV6687	2015	117CV/1600	1.57
2014	2015	310A50112695172	1.97
***		NÃO APLICÁVEL	
***		JOSE NORBERTO FUZINATO	
15069068668		LOCAL: ROLIM DE MOURA RO	
FIAT/SIENA ESSENCE 1.6		30/07/2021	
PASSAGEIRO AUTOMÓVEL		DADOS DO SEGURO DPVAT	
OHV6687/RO		9BD197163F3224646	
BRANCA		ALCOOL/GASOLINA	
OBSERVAÇÃO DO VEÍCULO		INSTRANSF. POR 1 ANO	

MASSALAI PERICIA E VISTORIA VEICULAR LTDA - ME

Endereço: AVENIDA AFONSO PENA 5324 - RO

powered by MEGA LAUDO



ALFA ROLIM DE MOURA

OHV6687



DADOS CLIENTE

CLIENTE: JOSE NORBERTO FUZINATO
E-MAIL:
CPF: 288.111.942-53
TELEFONE:

DADOS VEICULO

Nº CHASSI: 9BD197163F3224646 Tipo Veiculo: 1
Nº MOTOR: 310A50112695172 COR: BRANCA
PLACA: OHV6687 Combustivel: ÁLCOOL GASOLINA
MARCA: FIAT Ano Fab: 2014
MODELO: FIAT/SIENA ESSENCE 1.6 Ano Modelo: 2015

LEGENDAS



CONFORME



CONFORME COM OBSERVAÇÕES



NÃO CONFORME

100-CONDIÇÃO DA PLACA:

100-CONDIÇÃO DA PLACA:



101 Placa e tarjeta em conformidades (OK).

200-CONDIÇÃO DA NUMERAÇÃO DO MOTOR:

200-CONDIÇÃO DA NUMERAÇÃO DO MOTOR:



Tipo de gravação dentro do padrão do fabricante

300-CONDIÇÃO DO NÚMERO DO CHASSI:

300-CONDIÇÃO DO NÚMERO DO CHASSI:



Numeração dentro dos padrões do fabricante

400 CONDIÇÕES DAS ETIQUETAS DE IDENTIFICAÇÃO DO CHASSI

410-DO COMPARTIMENTO DO MOTOR:



411 Original (OK)

420-DO BATENTE DA PORTA:



421 Original (OK)

430-DO ASSOALHO:



431 Original (OK)

500 CONDIÇÃO DA GRAVAÇÃO DO CHASSI NOS VIDROS / VIN

510-VIDRO DIANTEIRO (PÁRA-BRISA):



511 Original/Dentro do padrão (OK)

520-VIDRO DA PORTA DIANTEIRA ESQUERDA:



521 Original/Dentro do padrão (OK)

530-VIDRO DA PORTA TRASEIRA ESQUERDA:



531 Original/Dentro do padrão (OK)

540-VIDRO DA LATERAL TRASEIRA ESQUERDA:



541 Original/Dentro do padrão (OK)

550-VIDRO TRASEIRO (VIGIA):



551 Original/Dentro do padrão (OK)

560-VIDRO DA LATERAL TRASEIRA DIREITA:



561 Original/Dentro do padrão (OK)

570-VIDRO DA PORTA TRASEIRA DIREITA:



571 Original/Dentro do padrão (OK)

580-VIDRO DA PORTA DIANTEIRA DIREITA:



581 Original/Dentro do padrão (OK)

600 CONDIÇÃO DA ESTRUTURA DA CARROÇARIA

600-CONDIÇÃO DA ESTRUTURA DA CARROÇARIA:



601 Não possui vestígio aparente de avaria, corte e/ou reparo significativo nas partes estruturais da carroçaria (OK)

600-CONDIÇÃO DA ESTRUTURA DA CARROÇARIA:



603 Possui avaria e/ou reparo que não afeta a estrutura da carroçaria.

700 REGISTRO/HISTÓRICO DE LEILÃO/SINISTRO/ OU ROUBO E FURTO

700 REGISTRO/HISTÓRICO DE LEILÃO/SINISTRO/ OU ROUBO E FURTO



701 Não foram encontrados registros na pesquisa contratada. (OK)

900-CINTO DE SEGURANÇA:

900 CINTO DE SEGURANÇA



901 Etiqueta do cinto – lado dianteiro direito original

900 CINTO DE SEGURANÇA



902 Etiqueta do cinto – lado dianteiro esquerdo original

900 CINTO DE SEGURANÇA



903 Etiqueta do cinto – lado traseiro direito original

900 CINTO DE SEGURANÇA



904 Etiqueta do cinto – lado traseiro esquerdo original

900 CINTO DE SEGURANÇA



905 Etiqueta do cinto – traseiro centro original

1000-ETIQUETAS/PLAQUETAS VIS:

1000 ETIQUETAS/PLAQUETAS VIS



1003 Arrebites nos padrões do fabricante

1100-HODOMETRO:

1100 HODOMETRO



1101 Hodometro original (OK)

Marca do hodometro



Original

1200-SISTEMA DE ILUMINACAO:	
1200 SISTEMA DE ILUMINACAO:	✔ 1201 Seta dianteira direita original
1200 SISTEMA DE ILUMINACAO:	✔ 1202 Seta dianteira esquerda original
1200 SISTEMA DE ILUMINACAO:	✔ 1203 Seta traseira direita original
1200 SISTEMA DE ILUMINACAO:	✔ 1204 Seta traseira esquerda original
1200 SISTEMA DE ILUMINACAO:	✔ 1205 Farol alto original
1200 SISTEMA DE ILUMINACAO:	✔ 1206 Farol baixo original
1200 SISTEMA DE ILUMINACAO:	✔ 1207 Luz de posição original
1200 SISTEMA DE ILUMINACAO:	✔ 1208 Luz da placa original
1200 SISTEMA DE ILUMINACAO:	✔ 1209 Lanterna traseira de freio direita original
1200 SISTEMA DE ILUMINACAO:	✔ 1210 Lanterna traseira de freio esquerda original
1300-CARROCERIA:	
1300 CARROCERIA	! 1303 Plaqueta da carroceria nos padrões do fabricante
1400-PNEUS	
1400 PNEUS	✔ 1405 Pneu estepe original
1400 PNEUS	! 1413 Pneu dianteiro direito substituído
1400 PNEUS	! 1414 Pneu dianteiro esquerdo substituído
1400 PNEUS	! 1415 Pneu traseiro direito substituído
1400 PNEUS	! 1416 Pneu traseiro esquerdo substituído
1400 PNEUS	✔ 1418 Chave de roda original
1400 PNEUS	✔ 1419 Macaco original
Marca dos pneus	! Não Original
1500-VIDROS:	
1500 Marca dos vidros	✔ 1501 Original
1600-CÂMBIO:	
1600-CÂMBIO	✔ 1601 Número do câmbio original
Marca do câmbio	✔ Original
1-IDENTIFICAÇÃO	
CRLV	✔ 01-ORIGINAL
PLACA	✔ 01-ORIGINAL
MOTOR	✔ 01-ORIGINAL
KM	✔ 01-ORIGINAL
VIDROS	✔ 01-ORIGINAL
CINTOS	✔ 01-ORIGINAL
CHASSI	✔ ORIGINAL
2-ESTRUTURA	
PARTE DIANTEIRA	✔ 01- ORIGINAL/BOM ESTADO
PARTE TRASEIRA	✔ 01-PERFEITO/BOM ESTADO
LADO ESQUERDO	✔ 01-PERFEITO/BOM ESTADO
LADO DIREITO	✔ 01-PERFEITO/BOM ESTADO
TETO	✔ 01-PERFEITO/BOM ESTADO
ASSOALHO	✔ 01-PERFEITO/BOM ESTADO
PINTURA ESTRUTURAL	✔ 01-ORIGINAL
PINTURA COMPONENTES EXTERNOS	✔ 01-ORIGINAL
3-HISTÓRICO	
RESTRICÇÕES	✔ 01-SEM RESTRICÇÕES
RESTRICÇÕES	! 02-COM RESTRICÇÕES
HISTÓRICO DE LEILÃO	✔ 01-SEM HISTÓRICO DE LEILÃO
RECAL	! 02-COM RECAL
ROUBO E FURTO	✔ 1-SEM HISTÓRICO DE ROUBO E FURTO
IPVA/MULTA/LICENCIAMENTO	✔ 01-SEM DEBITOS
ACIDENTES	✔ 01-SEM REGISTRO
OUTROS	✔ 01-SITUAÇÃO ATUAL APROVADO
4-ESTRUTURA PARTE DIANTEIRA	
PAINEL DIANTEIRO	✔ OK
TORRE DO AMORTECEDOR DIREITA	✔ OK

TORRE DO AMORTECEDOR ESQUERDA	✓ OK
LONGARINA DIREITA	✓ OK
LONGARINA ESQUERDA	✓ OK
CAIXA DE RODA DIANTEIRA ESQUERDA	✓ OK
CAIXA DE RODA DIANTEIRA DIREITA	✓ OK
ALMA DO PARA-CHOQUE	✓ OK
PAINEL CORTA-FOGO	✓ OK

5-ESTRUTURA PARTE TRASEIRA

PAINEL TRASEIRO	✓ OK
CAIXA DO ESTEPE	✓ OK
LONGARINA TRASEIRA ESQUERDA	✓ OK
LONGARINA TRASEIRA DIREITA	✓ OK
CAIXA DE RODA TRASEIRA DIREITA	✓ OK
CAIXA DE RODA TRASEIRA ESQUERDA	✓ OK

6-ESTRUTURA DO LADO DIREITO

COLUNA DIANTEIRA	✓ OK
COLUNA CENTRAL	✓ OK
COLUNA TRASEIRA	✓ OK
CAIXA DE AR	✓ OK

7-ESTRUTURA DO LADO ESQUERDO

COLUNA DIANTEIRA	✓ OK
COLUNA CENTRAL	✓ OK
COLUNA TRASEIRA	✓ OK
CAIXA DE AR	✓ OK

8-TETO

TETO	✓ OK
------	------

9-ASSOALHO

ASSOALHO PORTA MALAS	✓ OK
ASSOALHO CENTRAL	✓ OK

MASSALAI PERICIA E VISTORIA VEICULAR LTDA - ME

Endereço: AVENIDA AFONSO PENA 5324 - RO

powered by

MEGA LAUDO
Sistema Calcular



ALFA ROLIM DE
MOURA

OHV6687



✓ APROVADO

DADOS CLIENTE

CLIENTE: JOSE NORBERTO FUZINATO
E-MAIL:
CPF: 288.111.942-53
TELEFONE:

DADOS VEICULO

Nº CHASSI: 9BD197163F3224646
Nº MOTOR: 310A50112695172
PLACA: OHV6687
MARCA: FIAT
MODELO: FIAT/SIENA ESSENCE 1.6
Tipo Veiculo: 1
COR: BRANCA
Combustivel: ALCOOL GASOLINA
Ano Fab: [anoFabricacao]
Ano Modelo: 2015

LEGENDAS



CONFORME



CONFORME COM OBSERVAÇÕES



NÃO CONFORME

PINTURA



PINTURA

NADA CONSTA

TESTE DE PINTURA

ESTRUTURA INTERNA

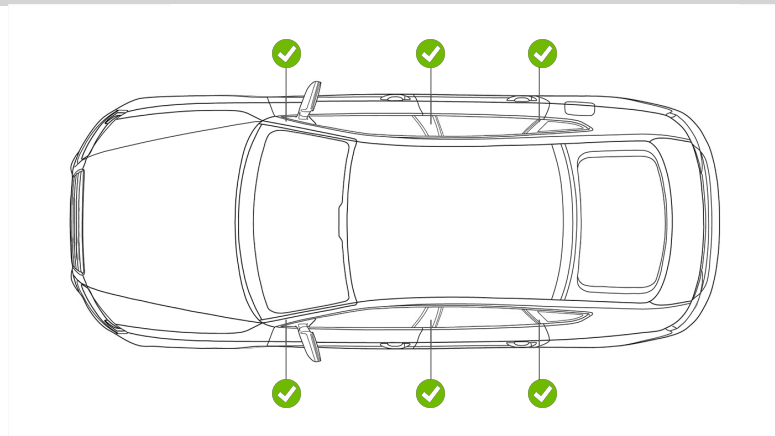

PEÇAS EXTERNAS

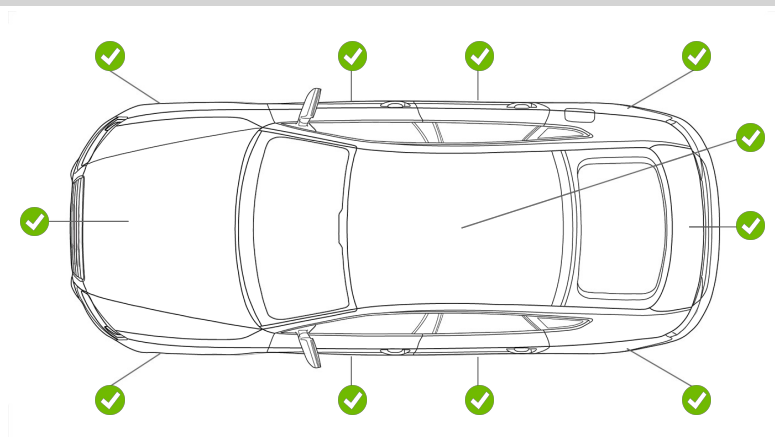

ARSENIO DE MOURA C G JUNIOR

Assinatura cliente

MASSALAI PERICIA E VISTORIA VEICULAR LTDA - ME

Endereço: AVENIDA AFONSO PENA 5324 - RO

powered by

MEGA LAUDO