



DATA REALIZAÇÃO: 18/05/2022 15:27 - DATA IMPRESSÃO: 19/05/2022 09:07

DADOS DO VEÍCULO

Nº LAUDO: 727075	QUILOMETRAGEM: 69513 KM
Nº CHASSI: 9BHBG51DAGP587309	COR: AZUL
Nº MOTOR: F4FAFU109929	COMBUSTIVEL: ALCOOL/GASOLINA
PLACA: SP PXO7418	ANO FABRICAÇÃO: 2016
MARCA: HYUNDAI	ANO MODELO: 2016
MODELO: HB20 1.6M COMF	SITUAÇÃO CHASSI: EM CIRCULAÇÃO

PARECER FINAL



CONFORME COM
OBSERVAÇÃO

170



SITUAÇÃO GERAL

✓	CONFORME	170 ITENS
!	CONFORME(COM OBSERVAÇÃO)	5 ITENS
✗	NÃO CONFORME	0 ITENS

IDENTIFICAÇÃO



- CRLV
- PLACA
- NR. DO MOTOR
- CHASSI
- KM
- VIDROS
- CINTOS
- ETIQUETADE IDENTIFICAÇÃO
- OBSERVAÇÃO

ESTRUTURA



- PARTE DIANTEIRA
- PARTE TRASEIRA
- LADO ESQUERDO
- LADO DIREITO
- TETO
- ASSOALHO
- PINTURA ESTRUTURAL
- PINTURA COMPONENTES EXTERNOS

HISTÓRICO VEICULAR



- RESTRIÇÕES
- HISTÓRICO DE LEILÃO
- RECALL
- ROUBO E FURTO EM ABERTO
- HISTÓRICO DE ROUBO E FURTO
- IPVA/ MULTAS LICENCIAMENTO / DPVAT
- OUTROS

Observações: NADA CONSTA PARA HISTÓRICO DE ROUBO E FURTO.

ATENÇÃO

- NÃO SÃO ANALISADOS ITENS QUE NECESSITEM DE EQUIPAMENTOS ESPECIALIZADOS COMO FREIOS ABS, AIR BAGS, PARTE MECÂNICA E ELÉTRICA.
- ESTE LAUDO NÃO SE DESTINA A VERIFICAR SINAIS DE ALAGAMENTO DO VEÍCULO.

DADOS DO CLIENTE

CLIENTE: JOSE OSWALDO NASTROCOLA DA MOTTA
ZANCANE
E-MAIL: NAO POSSUI
CPF: 34529243869
TELEFONE: 6699662556

DADOS DO VEICULO (DENATRAN)

Nº CHASSI: 9BHBG51DAGP587309
Nº MOTOR: F4FAFU109929
PLACA: SP PXO7418
MARCA: HYUNDAI
MODELO: HB20 1.6M COMF

COR: AZUL
COMBUSTÍVEL: ALCOOL/GASOLINA
ANO FABRICAÇÃO: 2016
ANO MODELO: 2016
SITUAÇÃO CHASSI: EM CIRCULAÇÃO

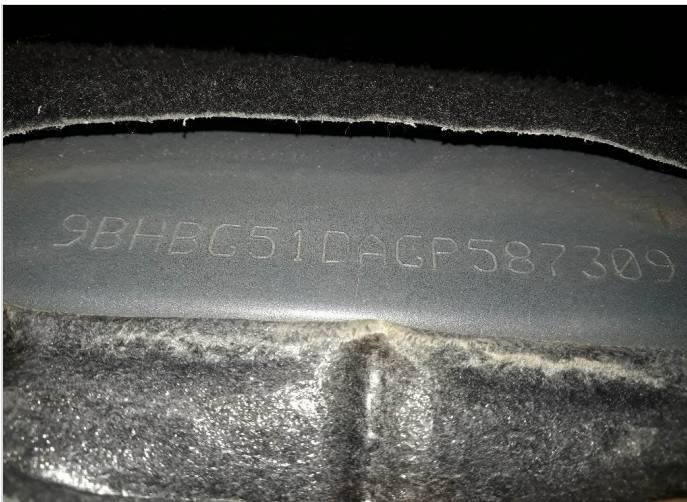

CHASSI

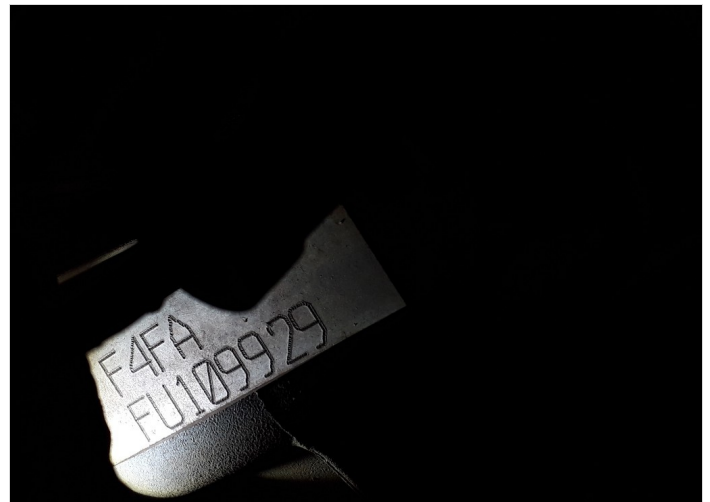

MOTOR



DIANTEIRAC/ LATERAL DIREITA



DIANTEIRAC/ LATERAL ESQUERDA



TRASEIRAC/ LATERAL DIREITA



TRASEIRAC/ LATERAL ESQUERDA

DADOS DE REGISTRO DO VEICULO

RENAVAM: 01082212447
 MUNICÍPIO: CATANDUVA
 TIPO DO VEÍCULO: AUTOMÓVEL
 NÚMERO DE PASSAGEIROS: 5
 MONTAGEM:
 POTÊNCIA: 128

CILINDRADAS:
 PROCEDÊNCIA: NACIONAL
 NÚMERO DE EIXOS:
 CMT
 PBT: 147
 CAPACIDADE DE CARGA:

DATA DI:
 NÚMERO DI:
 DATA ÚLTIMA ALTERAÇÃO:
 IDENT. PROPRIETÁRIO
 REVENDEDOR DISTRIB.
 ORIGEM: NACIONAL

DECODIFICADOR CHASSI (ATUAL)

Ano Fabr/Mod a partir de 99 2016
 Câmbio Manual
 Carroceria Hatch
 cc Motor 1.6 (128cv),
 Fabricante HYUNDAI
 Localização da Fábrica Piracicaba SP

Região Geográfica
 Veículo
 Versão

América do Sul
 HB20, HB20S,
 Comfort

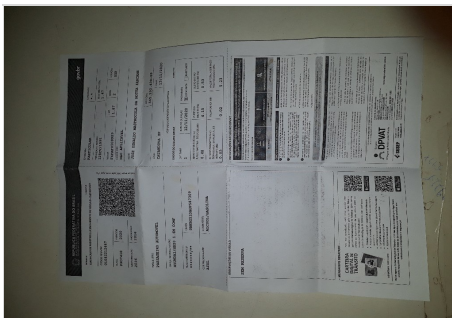

CRLV



HODÔMETRO



ADICIONAL 1



ADICIONAL 2



ADICIONAL 3



ADICIONAL 4



ADICIONAL 5



ADICIONAL 6



ADICIONAL 7



ADICIONAL 8



CAIXA DE CÂMBIO



GRAVAÇÃO DOS VIDROS

DADOS DE REGISTRO DO VEICULO

RENAVAM: 01082212447
MUNICÍPIO: CATANDUVA
TIPO DO VEÍCULO: AUTOMÓVEL
NÚMERO DE PASSAGEIROS: 5
MONTAGEM:
POTÊNCIA: 128

CILINDRADAS:
PROCEDÊNCIA: NACIONAL
NÚMERO DE EXOS:
CMT:
PBT: 147
CAPACIDADE DE CARGA:

DATA DI:
NÚMERO DI:
DATA ÚLTIMA ALTERAÇÃO:
IDENT. PROPRIETÁRIO
REVENDEDOR DISTRIB.
ORIGEM: NACIONAL

DECODIFICADOR CHASSI (ATUAL)

Ano Fabr/Mod a partir de 99 2016
Câmbio Manual
Carroceria Hatch
cc Motor 1.6 (128cv),
Fabricante HYUNDAI
Localização da Fábrica Piracicaba SP

Região Geográfica
Veículo
Versão

América do Sul
HB20, HB20S,
Comfort



ETIQUETAETA



COMPARTIMENTO DO MOTOR



PAINEL DE INSTRUMENTO



LAT ESQUERDA (BOR. ABAIXADA)

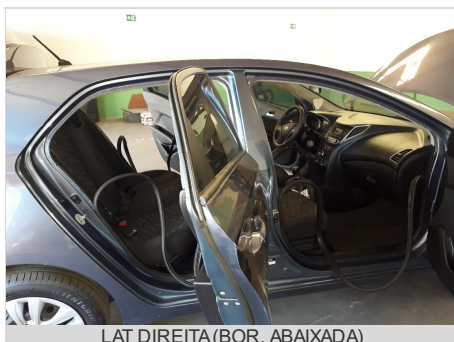

LAT DIREITA (BOR. ABAIXADA)

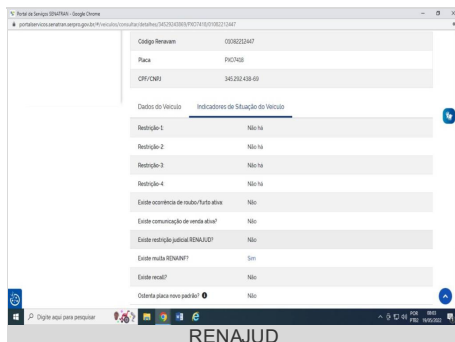

RENAJO

DADOS DO CLIENTE

CLIENTE: JOSE OSWALDO NASTROCOLA DA MOTTA
ZANCANE
E-MAIL: NAO POSSUI
CPF: 34529243869
TELEFONE: 6699662556

DADOS DO VEICULO (DENATRAN)

Nº CHASSI: 9BHBG51DAGP587309
Nº MOTOR: F4FAFU109929
PLACA: SP PXO7418
MARCA: HYUNDAI
MODELO: HB20 1.6M COMF

COR: AZUL
COMBUSTIVEL: ALCOOL/GASOLINA
ANO FABRICAÇÃO: 2016
ANO MODELO: 2016
SITUAÇÃO CHASSI: EM CIRCULAÇÃO

LEGENDA DE AVALIAÇÃO



VERDE
(Conforme)



AMARELO
(Conforme com Observações)



VERMELHO
(Não Conforme)

MODULO - ESTRUTURA



ESTRUTURA

PAINEL DIANTEIRO AMASSADO

ESTRUTURA - PARTE DIANTEIRA

PAINEL DIANTEIRO	AMASSADO
TORRE DO AMORTECEDOR DIREITA	OK
TORRE DO AMORTECEDOR ESQUERDA	OK
LONGARINA DIREITA	OK
CAIXA DE RODA DIANTEIRA DIREITA	OK
LONGARINA ESQUERDA	OK
CAIXA DE RODA DIANTEIRA ESQUERDA	OK
ALMADO PARA-CHOQUE	OK
PAINEL CORTA-FOGO	OK
OBSERVAÇÃO	

ESTRUTURA DO LADO ESQUERDO

COLONA DIANTEIRA	OK
COLONA CENTRAL	OK
COLONA TRASEIRA	OK
CAIXA DE AR	OK
OBSERVAÇÃO	

ESTRUTURA - PARTE TRASEIRA

PAINEL TRASEIRO	AMASSADO
CAIXA DO ESTEPE	OK
LONGARINA TRASEIRA ESQUERDA	OK
CAIXA DE RODA TRASEIRA ESQUERDA	OK
LONGARINA TRASEIRA DIREITA	OK
CAIXA DE RODA TRASEIRA DIREITA	OK
OBSERVAÇÃO	

ESTRUTURA DO LADO DIREITO

COLONA DIANTEIRA	OK
COLONA TRASEIRA	OK
COLONA CENTRAL	OK
CAIXA DE AR	OK
OBSERVAÇÃO	

TETO

TETO	OK
------	----

ASSOALHO

ASSOALHO DO PORTAMALAS	OK
ASSOALHO CENTRAL	AMASSADO

DADOS DO CLIENTE

CLIENTE: JOSE OSWALDO NASTROCOLA DA MOTA
ZANCANE
E-MAIL: NAO POSSUI
CPF: 34529243869
TELEFONE: 6699662556

DADOS DO VEICULO (DENATRAN)

Nº CHASSI: 9BHBG51DAGP587309
Nº MOTOR: F4FAFU109929
PLACA: SP PXO7418
MARCA: HYUNDAI
MODELO: HB20 1.6M COMF

COR: AZUL
COMBUSTÍVEL: ALCOOL/GASOLINA
ANO FABRICAÇÃO: 2016
ANO MODELO: 2016
SITUAÇÃO CHASSI: EM CIRCULAÇÃO

LEGENDA DE AVALIAÇÃO



VERDE
(Conforme)



AMARELO
(Conforme com Observações)



VERMELHO
(Não Conforme)

FOTOS / ESTRUTURA



PAINEL DIANTEIRO



TORRE DO AMORTECEDOR DIREITA



TORRE DO AMORTECEDOR ESQUERDA



LONGARINA DIREITA



LONGARINA ESQUERDA



PAINEL TRASEIRO



CAIXADO ESTEPE



ASSOALHO CENTRAL



LONGARINA TRASEIRA ESQUERDA



LONGARINA TRASEIRA DIREITA



CAIXA DE RODA DIANTEIRA DIREITA

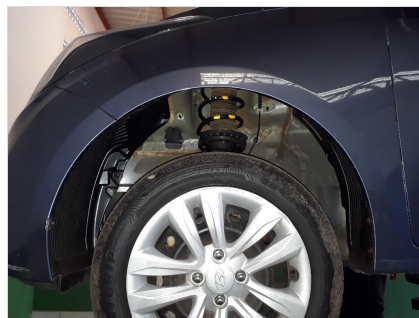

CAIXA DE RODA DIANTEIRA ESQUERDA

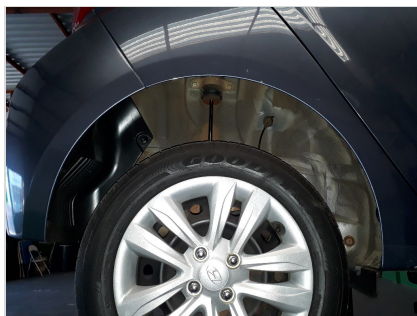
DADOS DO CLIENTECLIENTE: JOSE OSWALDO NASTROCOLA DA MOTTA
ZANCANE
E-MAIL: NAO POSSUI
CPF: 34529243869
TELEFONE: 6699662556**DADOS DO VEICULO (DENATRAN)**Nº CHASSI: 9BHBG51DAGP587309
Nº MOTOR: F4FAFU109929
PLACA: SP PXO7418
MARCA: HYUNDAI
MODELO: HB20 1.6M COMFCOR: AZUL
COMBUSTÍVEL: ALCOOL/GASOLINA
ANO FABRICAÇÃO: 2016
ANO MODELO: 2016
SITUAÇÃO CHASSI: EM CIRCULAÇÃO**LEGENDA DE AVALIAÇÃO**VERDE
(Conforme)AMARELO
(Conforme com Observações)VERMELHO
(Não Conforme)**FOTOS / ESTRUTURA**

CAIXA DE RODA TRASEIRA DIREITA

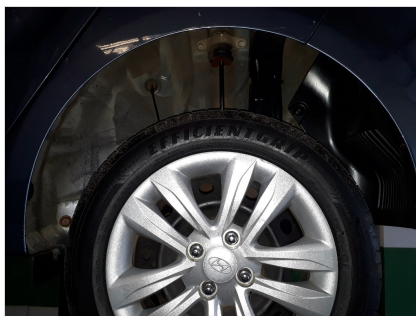

CAIXA DE RODA TRASEIRA ESQUERDA

DADOS DO CLIENTE

CLIENTE: JOSE OSWALDO NASTROCOLA DA MOTA
 ZANCANE
 E-MAIL: NAO POSSUI
 CPF: 34529243869
 TELEFONE: 6699662556

DADOS DO VEICULO (DENATRAN)

Nº CHASSI: 9BHBG51DAGP587309
 Nº MOTOR: F4FAFU109929
 PLACA: SP PXO7418
 MARCA: HYUNDAI
 MODELO: HB20 1.6M COMF

COR: AZUL
 COMBUSTÍVEL: ALCOOL/GASOLINA
 ANO FABRICAÇÃO: 2016
 ANO MODELO: 2016
 SITUAÇÃO CHASSI: EM CIRCULAÇÃO

TESTE DA ESPESSURA DA CAMADA DE TINTA

LEGENDA DE AVALIAÇÃO



VERDE
 (Espessura de acordo com o padrão original)



AMARELO
 (Espessamento da camada de tinta. Indicativo de que a peça pode ter sido repintada)



VERMELHO
 (Alto espessamento da camada de tinta. Indicativo de que a peça pode ter sido reparada e repintada)



PINTURA

NADA CONSTA

TESTE DE ESPESSURA DE PINTURA - COMPONENTES EXTERNOS

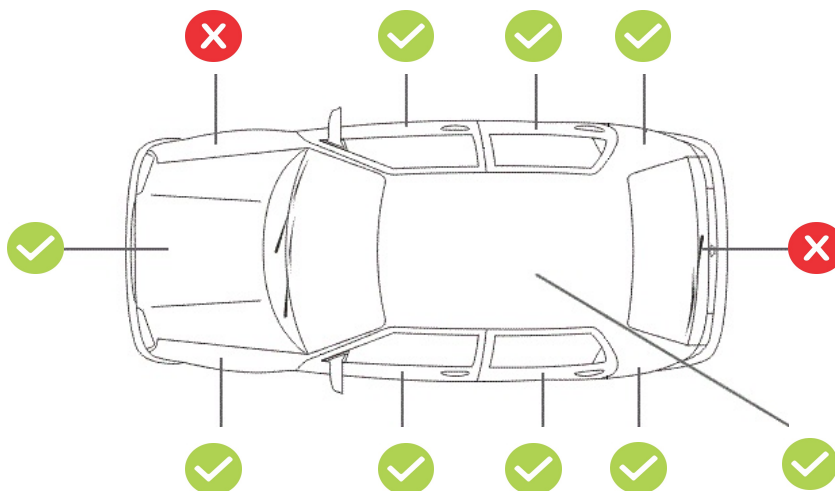

TESTE DE ESPESSURA DE PINTURA - COMPONENTES INTERNOS (ESTRUTURAIS)



DADOS DO CLIENTE

CLIENTE: JOSE OSWALDO NASTROCOLA DA MOTTA
ZANCANE
E-MAIL: nao possui
CPF: 34529243869
TELEFONE: 6699662556

DADOS DO VEICULO (DENATRAN)

Nº chassi: 9BHBG51DAGP587309
Nº motor: F4FAFU109929
Placa: SP PXO7418
Marca: HYUNDAI
Modelo: HB20 1.6M COMF

Cor: Azul
Combustível: ALCOOL/GASOLINA
Ano fabricação: 2016
Ano modelo: 2016
Situação chassi: EM CIRCULAÇÃO

IMPORTANTE

Este laudo não tem caráter pericial e, portanto, não substitui a perícia criminalística oficial. As informações constantes neste laudo têm validade apenas para o exato momento de sua realização, limitando-se a verificar visualmente a identificação, a estrutura do veículo, a conformidade da pintura com os padrões originais, e o funcionamento aparente de acessórios, com a indicação das não conformidades destes itens diagnosticadas pelo vistoriador. **Este laudo não verifica sinais de alagamento no veículo.**

Esta empresa não se responsabiliza por alterações realizadas no veículo posteriormente à emissão deste laudo, nem em seus sinais indicativos, agregados, motor, pintura, estrutura, acessórios e em seu estado de conservação. A DEKRA utiliza em seus processos de vistoria, consultas na base CHECKAUTO. A responsabilidade da CHECKAUTO limita-se a prestar informações sobre veículos automotores registradas nas bases públicas e privadas detentoras das informações. A CHECKAUTO não é responsável pelas informações inseridas na sua base de dados já que são oriundas de consulta a bases públicas e privadas sobre as quais não detém a propriedade das informações, limitando-se assim, a reproduzi-las fielmente, na forma como originariamente apresentadas em tais bases consultadas. A CHECKAUTO é uma ferramenta de auxílio para compradores e vendedores na decisão de realização do negócio jurídico, não avalizando ou assegurando a regularidade e licitude da transação. A decisão sobre a concretização do negócio é tomada exclusivamente pelo cliente o e sua companhia conforme critérios, diretrizes e procedimentos exclusivos, dos quais a CHECKAUTO não participa. De mesma forma não se responsabiliza por informações incorretas, faltantes, ou divergentes de bases públicas e outra que não detenha as informações. A CHECKAUTO não detém acesso e meios para a obtenção advinda do RENAJUD.

Histórico de Leilão: O cliente deve utilizar as informações de oferta em leilão com caráter informativo no seu processo de negociação. A CHECKAUTO consulta bases de empresas terceiras de histórico de leilão, nas quais registra-se se o veículo fora ofertado na modalidade de leilão, não necessariamente tendo sido comercializado na ocasião. Devido à inexistência de um registro nacional unificado dessas ofertas, bem como ao tempo necessário para a coleta e processamento destes dados, a coleta desta informação está sujeita a falhas.

Critério de avaliação das seguradoras: As companhias de seguro, financeiras e outras de maneira geral possuem seus próprios métodos e critérios de avaliação do risco para aceitação ou não na realização dos negócios. Porém, exclusivamente para finalidade de seguradoras e financeiras, a informação de leilão possui parecer de caráter informativo, gerando apenas um apontamento da informação de leilão, se disponível.

Informações Adicionais:

Roubo e Furto: Este Laudo prevê apenas a informação de roubo e furto em aberto. O Histórico completo de roubo e furto poderá ser solicitado em uma consulta adicional.

Mecânica, Elétrica e transmissão: : Neste Laudo NÃO verificamos itens de mecânica, elétrica, transmissão, suspensão e freios, nem nenhum outro item que não tenha sido discriminado como verificado no laudo.

Módulo de Pintura: Neste módulo NÃO apontamos riscos e amassados aparentes na pintura, apenas verificamos a qualidade da pintura, por meio da medição da espessura da camada de tinta sobre partes metálicas da carroceria.

Air-Bag, Controle de tração e estabilidade: Não nos responsabilizamos por defeitos, fraude ou falta de equipamento nos sistemas de air-bag, controle de tração, estabilidade e outros itens que requerem uma avaliação técnica. A avaliação destes itens é realizada apenas visualmente através da observação do painel de instrumentos do veículo

Numeração da Caixa de cambio: A verificação da numeração e indícios de adulteração na caixa de cambio, ocorrem a vista desarmada somente quando aparente, ou seja, sem a necessidade de desmonte de peças. Com relação ao confronto da numeração, o mesmo somente será analisado quando disponível pelo fornecedor

Registro de quilometragem: o histórico de quilometragem é consultado junto as bases de dados sendo os dados advindos de vistorias ou outros serviços realizados nos veículos onde a coleta da informação de km do veículo é realizada. Essa é a fonte de informação de quilometragem utilizada, de forma que, se o veículo nunca passou por uma vistoria ou outro serviço onde tenhamos acesso a informação, não constará a informação de registro de quilometragem para aquele veículo. A quilometragem informada é obtida pela coleta do número no painel do veículo no momento da vistoria ou do serviço realizado, não possuindo meios de aferir a consistência desta informação, disponibilizando-a exatamente como constava no hodômetro no momento da sua coleta e não se responsabilizando por eventual adulteração deste equipamento.

Assinatura cliente

Assinatura vistoriador
15633 - IGOR ANTONIO MARTINS VERISSIMO

#CompraSegura

Com apenas 3 passos,
a DEKRA te ajuda a comprar com mais segurança:

1

Antes de fechar negócio, faça uma vistoria DEKRA com mais de 150 itens avaliados.

dekra.com.br/comprasegura

Fechou negócio?

2

Agora, localize o Posto DEKRA mais próximo e faça a Vistoria de Transferência, com 5% de desconto. Aproveite!

dekra.com.br/posto

3

Pronto!

Evite dor de cabeça.
Faça uma compra segura.

*Faça a vistoria obrigatória - DETRAN,
em até 30 dias.

Compre com mais segurança



DEKRA
Sua Segurança.

Baixe o Checkauto app
e tenha mais segurança
na hora de comprar, manter
e vender seu carro!

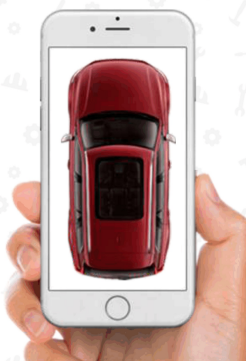

Baixar na
App Store

ANDROID APP ON
Google play

www.checkauto.com.br/app



ACABOU DE COMPRAR UM CARRO?

Aproveite e ganhe 5% de desconto na
Vistoria de Transferência

OBRIGATÓRIA - DETRAN

Vistoria deve ser feita em 30 dias.

Não deixe para a última hora. Regularize a documentação do seu veículo.
Peça ao Vistoriador!

*Promoção não cumulativa, válida por tempo indeterminado, pode ser alterada sem prévio aviso. O desconto é válido por 60 dias após a vistoria.

DEKRA
Sua Segurança.