



CONSULTA Nº: 3626211

CONFIDENCIAL PARA: Faro Vistoria
Veicular Ltda

REALIZADA EM: 15/08/2022 às 08:10



FOX 1.0 BLUEM. GII

🚗 Informações do veículo - Base Nacional

Placa: FKI-3058

Marca/Modelo: VW/FOX 1.0 BLUEM. GII

Ano fabricação/Ano modelo: 2013 / 2014

Município/UF: ARARAQUARA / SP

Motor: CSE000605

Combustível: ALCOOL/GASOLINA

Espécie: Passageiro

Potência: 82

Situação: **CIRCULAÇÃO**

Tipo de veículo: AUTOMÓVEL

Procedência: NACIONAL

Chassi: 9BWAG45Z2E4000084 **Normal**

Renavam: 00539341584

Cor: PRATA

Cilindradas: 999

📌 RESTRIÇÕES E OUTRAS INFORMAÇÕES

NADA CONSTA

👤 Queixa e histórico de roubo e furto

✔ Não existe queixa de roubo e furto ativa

✔ Não existe histórico de roubo e furto

🇺🇸 Base estadual (Cortesia)

Placa: FKI-3058

Marca/Modelo: VW/FOX 1.0 BLUEM. GII

Categoria: PARTICULAR

Procedência: NACIONAL

UF de origem: SP

Motor: CSE000605

Combustível: ALCOOL/GASOLINA

Capacidade de passageiros:

Cilindradas: 999

Capacidade de carga: 168

Situação: **CIRCULAÇÃO**

Tipo de veículo: AUTOMÓVEL

Ano fabricação/Ano modelo: 2013 / 2014

Município/UF: ARARAQUARA / SP

Chassi: 9BWAG45Z2E4000084 **Normal**

Renavam: 00539341584

Cor: PRATA

Potência: 82

Espécie: Passageiro

Informações de proprietário

Proprietário Atual: SUELEN PALOMA DA SILVA SOUZA

Proprietário anterior: ROBERTO FORTUNATO DONATO

Débitos do veículo

Débitos de IPVA: 0,00

Débito DERSA: R\$ 0,00

Débito DETRAN: R\$0,00

Débito RENAINF: 0,00

Débito IPVA: R\$ 0,00

Débito DER: R\$ 0,00

Débito CETESB: R\$ 0,00

Débito municipais: R\$ 0,00

LICENCIAMENTO

Data da emissão CRV: 06/05/2022

Data de licenciamento: 06/05/2022

Ano de exercício do licenciamento: 2022

Restrições

Roubo e Furto: Nada consta

Restrição Tributária: Nada consta

Restrição Financeira: Nada consta

Restrição Ambiental: Veículo com Inspeção Veicular OK

Restrição Administrativa: Nada consta

Restrição Judiciária: Nada consta

Restrição Jurídica: Nada consta

OUTRAS RESTRIÇÕES

Nada consta

Informações do DETRAN (Cortesia)

Multas: NADA CONSTA

Licenciamento do Ano: em dia (prazo para licenciamento vencerá no próximo ano).

Inspeção GNV: NADA CONSTA

Licenciamento Digital - Acesso permitido: Sim

IPVA: NADA CONSTA - PAGO

Último licenciamento efetuado: exercício 2022

Inspeção Veicular:

Renavam: 00539341584

MULTAS SSP

Bloqueio de Furto: NADA CONSTA

Restrição Tributária: NADA CONSTA

Restrição financeira: NADA CONSTA

Restrição Administrativa: NADA CONSTA

Restrição Judiciária: NADA CONSTA

Restrição por veículo guinchado: NADA CONSTA

Multas PRF (Cortesia)

Multas: Consultar site https://nadaconsta.prf.gov.br/nada_consta/index.jsfsss

SENATRAN - Para mais informações

Consultar site: <https://portalservicos.senatran.serpro.gov.br/#/>

Gravame (Cortesia)

NADA CONSTA

Comunicação de venda

Não existe

Divida Ativa (Cortesia)

VEÍCULO

Placa: FKI3058 Renavam: 00539341584 Marca/Modelo: VW/FOX 1.0 BLUEM. GI
Faixa de IPVA: 1606450 Ano/Fabricação: 2013 Município: Araraquara
Combustível: ALCOOL/GASOLINA Espécie: PASSAGEIRO Categoria: PARTICULAR
Tipo: AUTOMOVEL Passageiros: 5 Carroceria: INEXISTENTE
Último licenciamento: 2022

IPVA

[1] - Valor base: 30.921,00 [2] - Alíquota: 4,0 [3] - IPVA Apurado: 1.236,84
[4] - Crédito Nota Fiscal Paulista: --- [5] - IPVA devido: 1.236,84 [6] - Pagamento efetuado: 1.236,81
[7] - Descontos e abatimentos: 0,03 [8] - Saldo: 0,00 [9] - Acréscimos legais: ---
[10] - Valor a pagar: 0,00

IPVA - DÉBITOS NÃO INSCRITOS

NADA CONSTA

IPVA - DÉBITOS INSCRITOS EM DIVIDA ATIVA

NADA CONSTA

DPVAT (GUIA DE ARRECADAÇÃO)

NADA CONSTA

TAXAS

NADA CONSTA

MULTAS

NADA CONSTA

Total Débitos: 0,00

Informações de sinistro (cortesia)

NÃO ENCONTRADO SINISTRO DE INDENIZAÇÃO INTEGRAL NAS BASES CONSULTADAS

! Informações de início de sinistro (Cortesia)

NÃO CONSTA INDÍCIO DE SINISTRO NAS BASES CONSULTADAS

🔍 Informações para comercialização

📈 OFERTA EM LEILÃO

NÃO CONSTA OFERTA EM LEILÃO PARA A PLACA FKI3058 NAS BASES CONSULTADAS

📈 EVENTO CORPORATIVO/REMARKETING AUTOMOTIVO

NÃO CONSTA EVENTO CORPORATIVO / REMARKETING AUTOMOTIVO PARA A PLACA FKI3058 NAS BASES CONSULTADAS

📈 HISTÓRICO DE VENDA DIRETA POR MAIOR OFERTA

NÃO CONSTA HISTÓRICO DE VENDA DIRETA PARA A PLACA FKI-3058 NAS BASES CONSULTADAS

📈 HISTÓRICO DE COMERCIALIZAÇÃO POR BANCO OU SEGURADORA

NÃO CONSTA COMERCIALIZAÇÃO PARA A PLACA FKI-3058 NAS BASES CONSULTADAS



Qualidade Garantida
Informação segura em tempo real

SITE SEGURO
dados criptografados por SSL

FIM DESTA PESQUISA.

! Avisos legais

As informações contidas nesta pesquisa são **confidenciais ao CNPJ 11.015.836/0001-86** sendo possível sua utilização apenas como orientação em transações comerciais para fins legítimos de prevenção a fraude, legitimação de transações e proteção ao crédito, com responsabilidade administrativa, civil e criminal por quaisquer danos causados quando utilizadas em desacordo com a legislação em vigor. A responsabilidade da Company Conferi limita-se a transmitir fielmente informações sobre veículos automotores registradas em bases de dados públicas e privadas detentoras da informação. As informações contidas nesta pesquisa são as encontradas, na data e hora da mesma, em bases públicas e/ou privadas, sendo do CNPJ 11.015.836/0001-86 a responsabilidade sobre qualquer consequência causada por modificações ou atualizações após o momento em que esta pesquisa foi efetuada. O CNPJ 11.015.836/0001-86 declara ter ciência de que as informações contidas nesta pesquisa visam exclusivamente auxiliar no processo de averiguação da procedência do veículo, sendo apenas uma ferramenta de análise prévia e não um elemento unicamente decisivo para a comercialização de um veículo ou sua aprovação em um procedimento de vistoria. Para veículos cadastrados em outros estados, podem existir vícios ocultos, restrições, débitos ou bloqueios que irão constar no prontuário do veículo somente no momento da transferência efetiva para o estado. As informações contidas nesta pesquisa não substituem a consulta do órgão oficial, especialmente pelo fato de que as informações aqui exibidas podem ser acrescidas, modificadas ou retiradas de forma "on-line" por órgãos públicos, instituições financeiras ou seguradoras.



Faro Vistoria Veicular Araraquara

CNPJ: 11.015.836/0001-86



LAUDO DE VISTORIA CAUTELAR

APROVADO COM APONTAMENTOS

Realizado em: 15/08/2022

OS N°: 1531491024

Vistoriador: JHONATAN HENRIQUE COELHO

DADOS DO SOLICITANTE E DO PROPRIETÁRIO

Nome PARTICULAR	CNPJ 00.000.000/0000-00
Nome do proprietário Suelen Paloma Da Silva Souza	CPF/CNPJ 411.050.678-66

DADOS DO VEÍCULO

PLACA FKI3058	Marca/Modelo VW / FOX 1.0 BLUEM. GII		Tipo Automovel
Fabricação/Modelo 2013 / 2014	Quilometragem		
Cidade ARARAQUARA	ESTADO SP		
CRLV	N° do lacre da placa	Tipo de lacre	Renavam 00539341584

Chassi BIN 9BWAG45Z2E4000084	Chassi ATUAL 9BWAG45Z2E4000084
Motor BIN CSE000605	Motor ATUAL CSE000605
Combustível BIN ALCOOL/GASOLINA	Combustível ATUAL ALCOOL/GASOLINA
Cor BIN PRATA	Cor ATUAL PRATA
Câmbio BIN Não informado	Câmbio ATUAL PeI031212641104

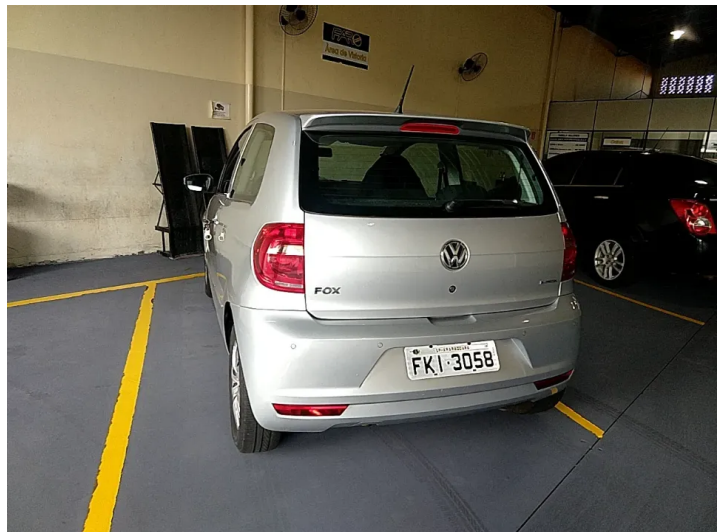

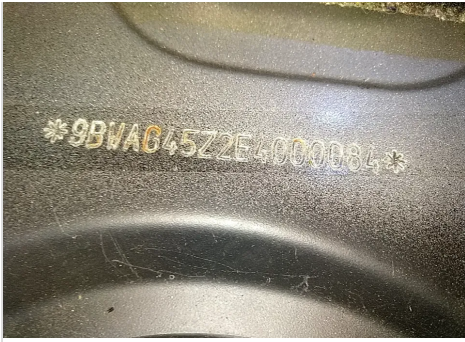

CHASSI



MOTOR



CÂMBIO



PLACA



LACRE

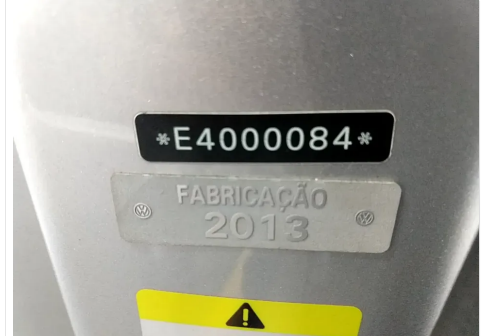

ETIQUETA ETA



GRAVAÇÃO DOS VIDROS

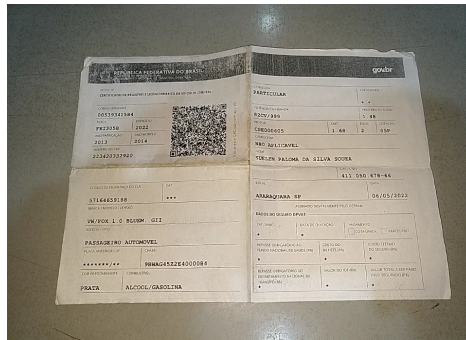

CRLV



ETIQUETA ETA



AVARIA

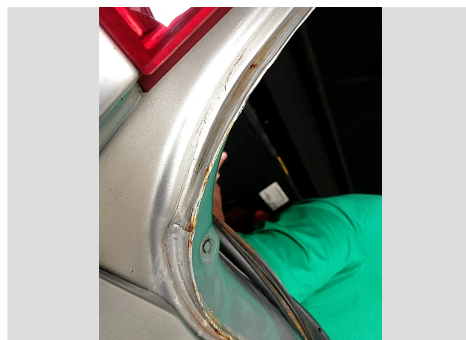

AVARIA

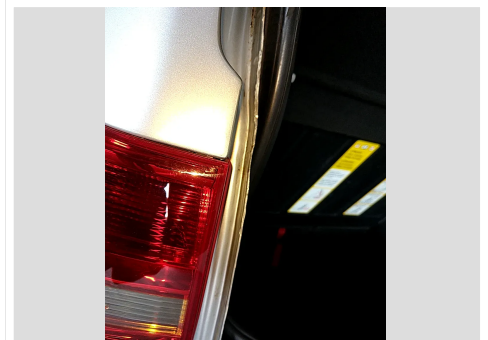

AVARIA

QUESTÕES DE VISTORIA

✓ - 01 Motor: 01.1 Motor sem vestígio de adulteração	✓ - 02 Chassi coletado: 02.1 Chassi sem vestígio de adulteração
✓ - 03 Cambio coletado: 03.1 Cambio sem vestígio de adulteração	✓ - 04 ETIQUETA ETA COLETADA: 04.1 COMPARTIMENTO (MOTOR) : ORIGINAL
✓ - 04 ETIQUETA ETA COLETADA: 04.2 BATENTE (PORTA) : ORIGINAL	✓ - 05 GRAVAÇÃO DO NUMERO DO CHASSI NOS VIDROS: 05.1 VIDRO PARA BRISA : ORIGINAL
✓ - 05 GRAVAÇÃO DO NUMERO DO CHASSI NOS VIDROS: 05.2 PORTA DIANTEIRA ESQUERDA : ORIGINAL	✓ - 05 GRAVAÇÃO DO NUMERO DO CHASSI NOS VIDROS: 05.4 VIDRO LATERAL ESQUERDO :ORIGINAL
✓ - 05 GRAVAÇÃO DO NUMERO DO CHASSI NOS VIDROS: 05.5 VIDRO TRASEIRO : ORIGINAL	✓ - 05 GRAVAÇÃO DO NUMERO DO CHASSI NOS VIDROS: 05.6 VIDRO LATERAL DIREITO : ORIGINAL
✓ - 05 GRAVAÇÃO DO NUMERO DO CHASSI NOS VIDROS: 05.8 PORTA DIANTEIRO DIREITO : ORIGINAL	✓ - 06 LACRE NUMERO: 06.1 ORIGINAL
✓ - 07 ESTRUTURA: 07.1 ORIGINAL	

OBSERVAÇÕES ADICIONAIS LAUDO DE VISTORIA CAUTELAR

ESTE LAUDO NAO GARANTE A PROCEDENCIA DA PINTURA EM CARATER INFORMATIVO,FOLHA DA TRASEIRA PORTA MALA LATERAL ESQUERDO TROCADO.

Vistoriador responsável: JHONATAN HENRIQUE COELHO

Emitido por: Faro Vistoria Veicular Araraquara

AVISOS IMPORTANTES!

A Vistoria é válida por um prazo de 60 dias. Outras informações sobre este veículo, incluindo outros possíveis sinistros, podem não ter sido relatadas. Utilize este relatório como uma ferramenta importante, juntamente com uma inspeção veicular do veículo e um *test-drive* para tomar a melhor decisão sobre a escolha do seu carro usado. Nos eximimos de qualquer responsabilidade pela não inclusão de alguma informação, característica, dado ou veículo em razão de atraso ou falta de encaminhamento dos dados pelas inúmeras fontes de informação conveniadas aos órgãos oficiais regulamentadores a administradores de trânsito no Brasil.

► Vistoria Cautelar

A presente vistoria possui caráter **particular, analítico e informativo** do veículo objeto de exame e **não substitui, em nenhuma hipótese, eventual Perícia Oficial do Instituto de Criminalística**. Sua validade restringe-se ao exato momento da realização do exame, pois **não nos responsabilizamos por quaisquer modificações feitas no veículo**, especialmente aquelas que impliquem chassi, motor, câmbio e suas respectivas numerações identificadoras, bem como outras que afetem a segurança do veículo (como reformas estruturais).