



DATA REALIZAÇÃO: 01/06/2022 15:40 - DATA IMPRESSÃO: 01/06/2022 17:15

### DADOS DO VEÍCULO

Nº LAUDO:	732312	QUILOMETRAGEM:	27242 KM
Nº CHASSI:	9BHBH51DBJP864357	COR:	BRANCA
Nº MOTOR:	F4FAHU070927	COMBUSTIVEL:	ALCOOL/GASOLINA
PLACA:	SP GBA0145	ANO FABRICAÇÃO:	2018
MARCA:	HYUNDAI	ANO MODELO:	2018
MODELO:	HB20X 1.6APREMI	SITUAÇÃO CHASSI:	EM CIRCULAÇÃO

### PARECER FINAL

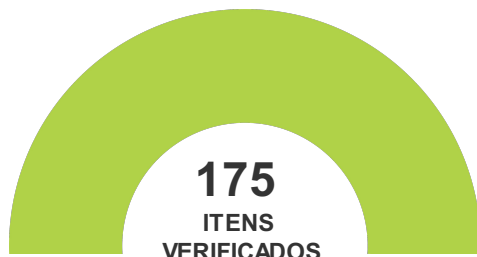
**CONFORME****175**

### SITUAÇÃO GERAL

	CONFORME	175 ITENS
	CONFORME (COM OBSERVAÇÃO)	0 ITENS
	NÃO CONFORME	0 ITENS

### IDENTIFICAÇÃO

**73**

- CRLV
- PLACA
- NR. DO MOTOR
- CHASSI
- KM
- VIDROS
- CINTOS
- ETIQUETA DE IDENTIFICAÇÃO
- OBSERVAÇÃO

### ESTRUTURA

**28**

- PARTE DIANTEIRA
- PARTE TRASEIRA
- LADO ESQUERDO
- LADO DIREITO
- TETO
- ASSOALHO
- PINTURA ESTRUTURAL
- PINTURA COMPONENTES EXTERNOS

### HISTÓRICO VEICULAR

**74**

- RESTRIÇÕES
- HISTÓRICO DE LEILÃO
- RECALL
- ROUBO E FURTO EM ABERTO
- HISTÓRICO DE ROUBO E FURTO
- IPVA / MULTAS LICENCIAMENTO / DPVAT
- OUTROS

Observações: VEICULO COM ENGATE NADA CONSTA PARA HISTÓRICO DE ROUBO E FURTO.

### ATENÇÃO

- NÃO SÃO ANALISADOS ITENS QUE NECESSITEM DE EQUIPAMENTOS ESPECIALIZADOS COMO FREIOS ABS, AIR BAGS, PARTE MECÂNICA E ELÉTRICA.  
- ESTE LAUDO NÃO SE DESTINA A VERIFICAR SINAIS DE ALAGAMENTO DO VEÍCULO.

**DADOS DO CLIENTE**

CLIENTE: CYRO CONSTANTINO ROSA JUNIOR  
E-MAIL: CYRO.CONSTANTINO@BMZ.COM.BR  
CPF: 36637100846  
TELEFONE: 11

**DADOS DO VEICULO (DENATRAN)**

Nº CHASSI: 9BHBH51DBJP864357  
Nº MOTOR: F4FAHU070927  
PLACA: SP GBA0145  
MARCA: HYUNDAI  
MODELO: HB20X 1.6A PREMI

COR: BRANCA  
COMBUSTÍVEL: ALCOOL/GASOLINA  
ANO FABRICAÇÃO: 2018  
ANO MODELO: 2018  
SITUAÇÃO CHASSI: EM CIRCULAÇÃO

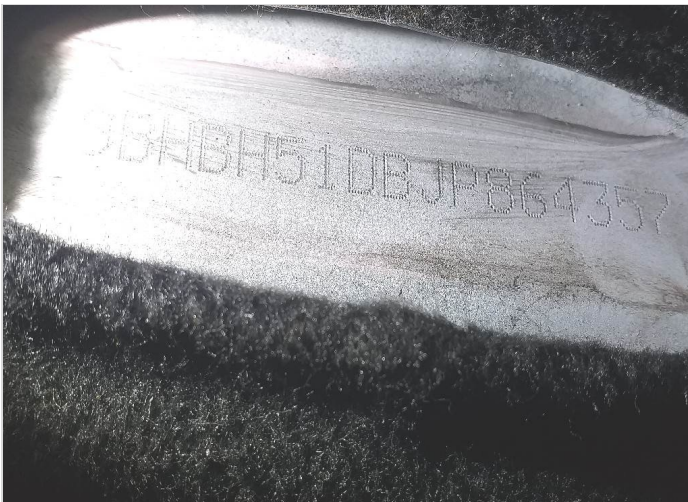

CHASSI



MOTOR



DIANTEIRAC/ LATERAL DIREITA



DIANTEIRAC/ LATERAL ESQUERDA



TRASEIRAC/ LATERAL DIREITA



TRASEIRAC/ LATERAL ESQUERDA

### DADOS DE REGISTRO DO VEICULO

RENAVAM: 01143169546  
 MUNICÍPIO: JUNDIAI  
 TIPO DO VEÍCULO: AUTOMOVEL  
 NÚMERO DE PASSAGEIROS: 5  
 MONTAGEM:  
 POTÊNCIA: 128

CILINDRADAS: 1591  
 PROCEDÊNCIA: NACIONAL  
 NÚMERO DE EIXOS:  
 CMT: 194  
 PBT: 154  
 CAPACIDADE DE CARGA:

DATA DI:  
 NÚMERO DI:  
 DATA ÚLTIMA ALTERAÇÃO:  
 IDENT. PROPRIETÁRIO  
 REVENDEDOR DISTRIB.  
 ORIGEM: NACIONAL

### DECODIFICADOR CHASSI (ATUAL)

Ano Fabr/Mod a partir de 99 2018  
 Câmbio Automático  
 Carroceria Hatch  
 cc Motor 1.6 (128cv),  
 Fabricante HYUNDAI  
 Localização da Fábrica Piracicaba SP

Região Geográfica  
 Veículo  
 Versão

América do Sul  
 HB20, HB20S, HB20X,  
 Premium

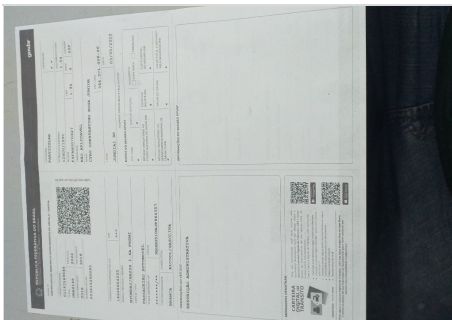

CRLV



HODÔMETRO

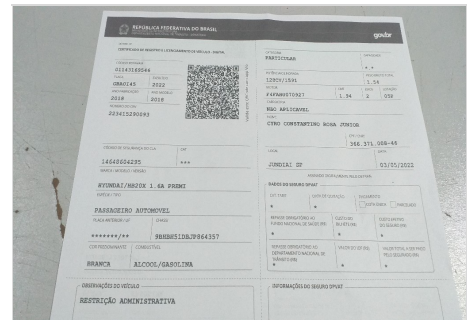

ADICIONAL 1

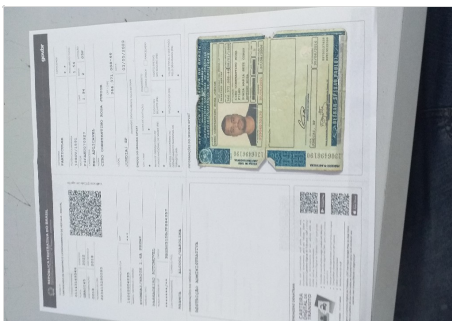

ADICIONAL 2



ADICIONAL 3

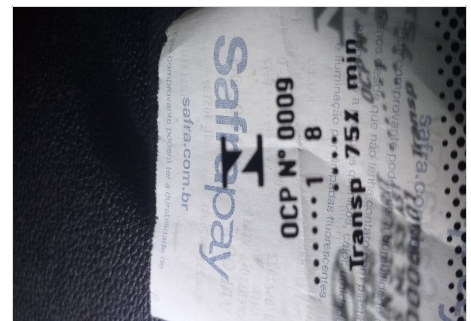

ADICIONAL 4



ADICIONAL 5



CAIXA DE CÂMBIO

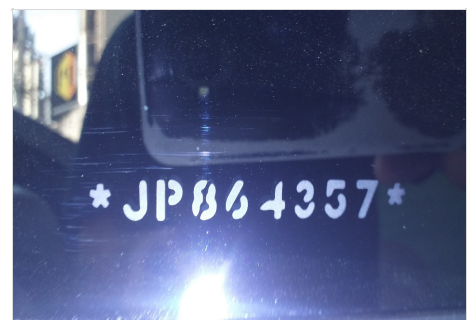

GRAVAÇÃO DOS VIDROS



ETIQUETAETA



COMPARTIMENTO DO MOTOR

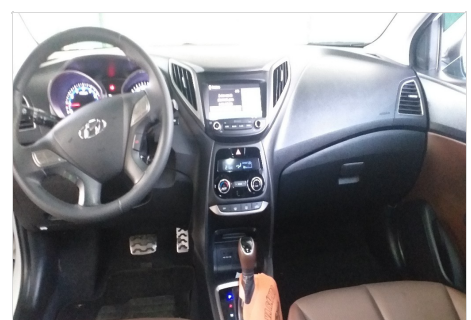

PAINEL DE INSTRUMENTO

### DADOS DE REGISTRO DO VEICULO

RENAVAM: 01143169546  
MUNICÍPIO: JUNDIAI  
TIPO DO VEÍCULO: AUTOMOVEL  
NÚMERO DE PASSAGEIROS: 5  
MONTAGEM:  
POTÊNCIA: 128

CILINDRADAS: 1591  
PROCEDÊNCIA: NACIONAL  
NÚMERO DE EXOS:  
CMT: 194  
PBT: 154  
CAPACIDADE DE CARGA:

DATA DI:  
NÚMERO DI:  
DATA ÚLTIMA ALTERAÇÃO:  
IDENT. PROPRIETÁRIO  
REVENDEDOR DISTRIB.  
ORIGEM: NACIONAL

### DECODIFICADOR CHASSI (ATUAL)

Ano Fabr/Mod a partir de 99	2018	Região Geográfica	América do Sul
Câmbio	Automático	Veículo	HB20, HB20S, HB20X,
Carroceria	Hatch	Versão	Premium
cc Motor	1.6 (128cv),		
Fabricante	HYUNDAI		
Localização da Fábrica	Piracicaba SP		



LAT ESQUERDA (BOR. ABAIXADA)

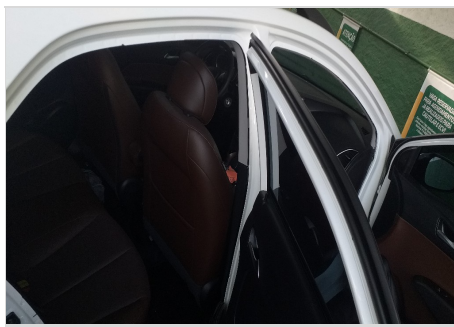

LAT DIREITA (BOR. ABAIXADA)

Dados do Veículo		Indicadores de Situação do Veículo	
Código Renavam	01143169546	Restrição-1:	Não há
Placa	GBA0H5	Restrição-2:	Não há
CPF/CNPJ	366.371.008-46	Restrição-3:	Não há
		Restrição-4:	Não há
		Existe ocorrência de roubo/furto ativa?	Não
		Existe comunicação de venda ativa?	Não
		Existe restrição judicial RENAJUD?	Não
		Existe multa RENAINF?	Não
		Existe recall?	Não
		Existe placa novo padrão?	Não
		<b>RENAJUD</b>	

DADOS DO CLIENTE	DADOS DO VEICULO (DENATRAN)	
CLIENTE: CYRO CONSTANTINO ROSA JUNIOR E-MAIL: CYRO.CONSTANTINO@BMZ.COM.BR CPF: 36637100846 TELEFONE: 11	Nº CHASSI: 9BHBH51DBJP864357 Nº MOTOR: F4FAHU070927 PLACA: SP GBA0I45 MARCA:HYUNDAI MODELO:HB20X 1.6A PREMI	COR:BRANCA COMBUSTÍVEL:ALCOOL/GASOLINA ANO FABRICAÇÃO:2018 ANO MODELO:2018 SITUAÇÃO CHASSI:EM CIRCULAÇÃO

✔ VERDE (Conforme)
 ! AMARELO (Conforme com Observações)
 ✘ VERMELHO (Não Conforme)

### MODULO - HISTÓRICO CHECKAUTO

✔	PESQUISAS EM BASES DE DADOS	NADA CONSTA		
	LICENCIAMENTO / DPVAT	NADA CONSTA	RESTRICÃO TRIBUTÁRIA	NADA CONSTA
	EMPLACAMENTO	UF: SP	RESTRICÃO VEICULO SINISTRADO	NADA CONSTA
	MULTAS / IPVA	NADA CONSTA	RESTRICÃO DE AVERBAÇÃO	NADA CONSTA
	RESTRICÃO JUDICIAL	NADA CONSTA	RESTRICÃO DE COMUNICAÇÃO DE VENDA	NADA CONSTA
	ARRENDAMENTO	NADA CONSTA	RESTRICÃO CRLV	NADA CONSTA
	RESTRICÃO ADMINISTRATIVA	NADA CONSTA	RESTRICÃO DE VEICULO APREENDIDO	NADA CONSTA
	RESTRICÃO BLOQUEIO	NADA CONSTA	DOCUMENTOS EXTRAVIADOS E ROUBADOS - CRLV	NADA CONSTA
	RESTRICÃO DE ARROLAMENTO DE BENS	NADA CONSTA	HISTORICO DE CONSULTAS	QTD:1
	RESTRICÃO DE VEÍCULO BAIXADO DE CIRCULAÇÃO	NADA CONSTA	RESERVA DE DOMINIO	NADA CONSTA
	RESTRICÃO DE VEÍCULO APROPRIAÇÃO	NADA CONSTA	HISTÓRICO DE ROUBO E FURTO	NADA CONSTA
	RESTRICÃO PENHORA	NADA CONSTA	DUPLICIDADE DE MOTOR	NADA CONSTA
	ROUBO E FURTO (EM ABERTO)	NADA CONSTA	POSSUI LAUDO DEKRA?	NÃO
	ALIENAÇÃO	NADA CONSTA	SISTEMA DE GRAVAÇÃO DE PEÇAS	NÃO
	OFERTADO EM LEILÃO (BASE 1)	NADA CONSTA	OFERTA DE MAIOR LANCE (REMARKETING)	NADA CONSTA
	OFERTADO EM LEILÃO (BASE 2)	NADA CONSTA	RENAJUD	NADA CONSTA
	QTD DE PROPRIETÁRIOS	5		

### MODULO - IDENTIFICAÇÃO

✔	CRLV	NADA CONSTA
✔	PLACAS	NADA CONSTA
✔	VIDROS	NADA CONSTA
✔	CHASSI	NADA CONSTA
✔	NR. DO MOTOR	NADA CONSTA
✔	DATA DE PEÇAS	NADA CONSTA
✔	ETIQUETA DE IDENTIFICAÇÃO	QTD ETIQUETAS: 2
✔	CINTO DE SEGURANÇA	NADA CONSTA
✔	AIRBAG/ABS	OK - NÃO NOS RESPONSABILIZAMOS POR DEFEITO, FRAUDE OU FALTA DO EQUIPAMENTO NO SISTEMA DO AIR-BAG E ABS, A AVALIAÇÃO É REALIZADA APENAS VISUALMENTE ATRAVÉS DO PAINEL DE INSTRUMENTOS DO VEÍCULO.
✔	QUILOMETRAGEM	NADA CONSTA - KM: 27242

### DADOS DO CLIENTE

CLIENTE: CYRO CONSTANTINO ROSA JUNIOR  
E-MAIL: CYRO.CONSTANTINO@BMZ.COM.BR  
CPF: 36637100846  
TELEFONE: 11

### DADOS DO VEICULO (DENATRAN)

Nº CHASSI: 9BHBH51DBJP864357  
Nº MOTOR: F4FAHU070927  
PLACA: SP GBA0145  
MARCA: HYUNDAI  
MODELO: HB20X 1.6A PREMI

COR: BRANCA  
COMBUSTIVEL: ALCOOL/GASOLINA  
ANO FABRICAÇÃO: 2018  
ANO MODELO: 2018  
SITUAÇÃO CHASSI: EM CIRCULAÇÃO

#### LEGENDA DE AVALIAÇÃO



VERDE  
(Conforme)



AMARELO  
(Conforme com Observações)



VERMELHO  
(Não Conforme)

### MODULO - ESTRUTURA



#### ESTRUTURA

#### NADA CONSTA

#### ESTRUTURA - PARTE DIANTEIRA

PAINEL DIANTEIRO	OK
TORRE DO AMORTECEDOR DIREITA	OK
TORRE DO AMORTECEDOR ESQUERDA	OK
LONGARINADIREITA	OK
CAIXADE RODADIANTEIRADIREITA	OK
LONGARINAESQUERDA	OK
CAIXADE RODADIANTEIRAESQUERDA	OK
ALMADO PARA-CHOQUE	OK
PAINEL CORTA-FOGO	OK
OBSERVAÇÃO	

#### ESTRUTURA DO LADO ESQUERDO

COLUNADIANTEIRA	OK
COLUNACENTRAL	OK
COLUNATRASEIRA	OK
CAIXADE AR	OK
OBSERVAÇÃO	

#### ESTRUTURA - PARTE TRASEIRA

PAINEL TRASEIRO	OK
CAIXADO ESTEPE	OK
LONGARINA TRASEIRAESQUERDA	OK
CAIXADE RODATRASEIRAESQUERDA	OK
LONGARINA TRASEIRADIREITA	OK
CAIXADE RODATRASEIRADIREITA	OK
OBSERVAÇÃO	

#### ESTRUTURA DO LADO DIREITO

COLUNADIANTEIRA	OK
COLUNATRASEIRA	OK
COLUNACENTRAL	OK
CAIXADE AR	OK
OBSERVAÇÃO	

#### TETO

TETO	OK
------	----

#### ASSOALHO

ASSOALHO DO PORTAMALAS	OK
ASSOALHO CENTRAL	OK

### DADOS DO CLIENTE

CLIENTE: CYRO CONSTANTINO ROSA JUNIOR  
E-MAIL: CYRO.CONSTANTINO@BMZ.COM.BR  
CPF: 36637100846  
TELEFONE: 11

### DADOS DO VEICULO (DENATRAN)

Nº CHASSI: 9BHBH51DBJP864357  
Nº MOTOR: F4FAHU070927  
PLACA: SP GBA0145  
MARCA: HYUNDAI  
MODELO: HB20X 1.6A PREMI

COR: BRANCA  
COMBUSTÍVEL: ALCOOL/GASOLINA  
ANO FABRICAÇÃO: 2018  
ANO MODELO: 2018  
SITUAÇÃO CHASSI: EM CIRCULAÇÃO

#### LEGENDA DE AVALIAÇÃO



VERDE  
(Conforme)



AMARELO  
(Conforme com Observações)



VERMELHO  
(Não Conforme)

### FOTOS / ESTRUTURA



PAINEL DIANTEIRO



TORRE DO AMORTECEDOR DIREITA



TORRE DO AMORTECEDOR ESQUERDA



LONGARINA DIREITA



LONGARINA ESQUERDA



ALMADO PARA-CHOQUE



PAINEL CORTA-FOGO



COLUNA DIANTEIRA



COLUNA CENTRAL



COLUNA TRASEIRA



CAIXA DE AR



PAINEL TRASEIRO

### DADOS DO CLIENTE

CLIENTE: CYRO CONSTANTINO ROSA JUNIOR  
 E-MAIL: CYRO.CONSTANTINO@BMZ.COM.BR  
 CPF: 36637100846  
 TELEFONE: 11

### DADOS DO VEICULO (DENATRAN)

Nº CHASSI: 9BHBH51DBJP864357  
 Nº MOTOR: F4FAHU070927  
 PLACA: SP GBA0145  
 MARCA: HYUNDAI  
 MODELO: HB20X 1.6A PREMI

COR: BRANCA  
 COMBUSTÍVEL: ALCOOL/GASOLINA  
 ANO FABRICAÇÃO: 2018  
 ANO MODELO: 2018  
 SITUAÇÃO CHASSI: EM CIRCULAÇÃO

#### LEGENDA DE AVALIAÇÃO



VERDE  
(Conforme)



AMARELO  
(Conforme com Observações)



VERMELHO  
(Não Conforme)

### FOTOS / ESTRUTURA



CAIXADO ESTEPE



COLUNADIANTEIRA



COLUNATRASEIRA



COLUNACENTRAL



CAIXADE AR



LONGARINATRASEIRAESQUERDA



LONGARINATRASEIRADIREITA



TETO



CAIXADE RODADIANTEIRADIREITA



CAIXADE RODADIANTEIRAESQUERDA



CAIXADE RODATRASEIRADIREITA



CAIXADE RODATRASEIRAESQUERDA



DADOS DO CLIENTE	DADOS DO VEICULO (DENATRAN)	
CLIENTE: CYRO CONSTANTINO ROSA JUNIOR E-MAIL: CYRO.CONSTANTINO@BMZ.COM.BR CPF: 36637100846 TELEFONE: 11	Nº CHASSI: 9BHBH51DBJP864357 Nº MOTOR: F4FAHU070927 PLACA: SP GBA0145 MARCA:HYUNDAI MODELO:HB20X 1.6A PREMI	COR:BRANCA COMBUSTÍVEL:ALCOOL/GASOLINA ANO FABRICAÇÃO:2018 ANO MODELO:2018 SITUAÇÃO CHASSI:EM CIRCULAÇÃO

### TESTE DA ESPESSURA DA CAMADA DE TINTA

LEGENDA DE AVALIAÇÃO



VERDE  
(Espessura de acordo com o padrão original)



AMARELO  
(Espessamento da camada de tinta. Indicativo que a peça pode ter sido repintada)



VERMELHO  
(Alto espessamento da camada de tinta. Indicativo de que a peça pode ter sido reparada e repintada)

	PINTURA	NADA CONSTA
--	---------	-------------

### TESTE DE ESPESSURA DE PINTURA - COMPONENTES EXTERNOS

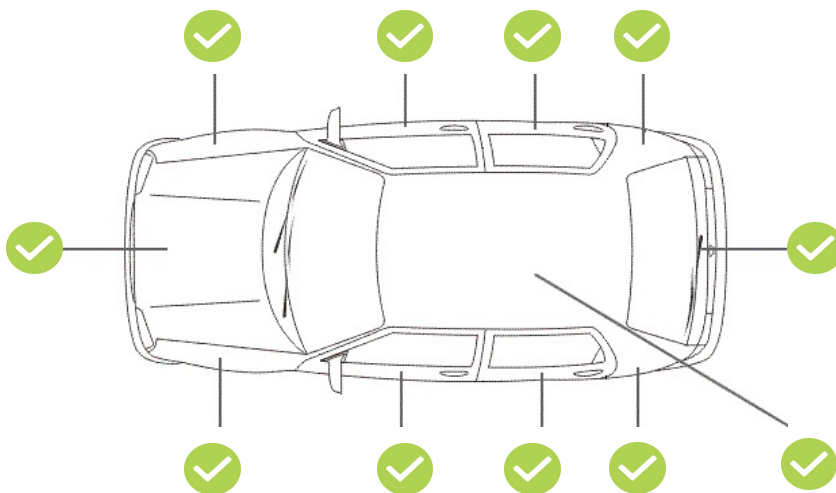

### TESTE DE ESPESSURA DE PINTURA - COMPONENTES INTERNOS (ESTRUTURAIS)



**DADOS DO CLIENTE**CLIENTE: CYRO CONSTANTINO ROSA JUNIOR  
E-MAIL: CYRO.CONSTANTINO@BMZ.COM.BR  
CPF: 36637100846  
TELEFONE: 11**DADOS DO VEICULO (DENATRAN)**Nº chassi: 9BHBH51DBJP864357  
Nº motor: F4FAHU070927  
Placa: SP GBA0145  
Marca: HYUNDAI  
Modelo: HB20X 1.6A PREMICor: Branca  
Combustível: ALCOOL/GASOLINA  
Ano fabricação: 2018  
Ano modelo: 2018  
Situação chassi: EM CIRCULAÇÃO**IMPORTANTE**

Este laudo não tem caráter pericial e, portanto, não substitui a perícia criminalística oficial. As informações constantes neste laudo têm validade apenas para o exato momento de sua realização, limitando-se a verificar visualmente a identificação, a estrutura do veículo, a conformidade da pintura com os padrões originais, e o funcionamento aparente de acessórios, com a indicação das não conformidades destes itens diagnosticadas pelo vistoriador. **Este laudo não verifica sinais de alagamento no veículo.**

Esta empresa não se responsabiliza por alterações realizadas no veículo posteriormente à emissão deste laudo, nem em seus sinais indicativos, agregados, motor, pintura, estrutura, acessórios e em seu estado de conservação. A DEKRA utiliza em seus processos de vistoria, consultas na base CHECKAUTO. A responsabilidade da CHECKAUTO limita-se a prestar informações sobre veículos automotores registradas nas bases públicas e privadas detentoras das informações. A CHECKAUTO não é responsável pelas informações inseridas na sua base de dados já que são oriundas de consulta a bases públicas e privadas sobre as quais não detém a propriedade das informações, limitando-se assim, a reproduzi-las fielmente, na forma como originariamente apresentadas em tais bases consultadas. A CHECKAUTO é uma ferramenta de auxílio para compradores e vendedores na decisão de realização do negócio jurídico, não avalizando ou assegurando a regularidade e licitude da transação. A decisão sobre a concretização do negócio é tomada exclusivamente pelo cliente o e sua companhia conforme critérios, diretrizes e procedimentos exclusivos, dos quais a CHECKAUTO não participa. De mesma forma não se responsabiliza por informações incorretas, faltantes, ou divergentes de bases públicas e outra que não detenha as informações. A CHECKAUTO não detém acesso e meios para a obtenção advinda do RENAJUD.

**Histórico de Leilão:** O cliente deve utilizar as informações de oferta em leilão com caráter informativo no seu processo de negociação. A CHECKAUTO consulta bases de empresas terceiras de histórico de leilão, nas quais registra-se se o veículo fora ofertado na modalidade de leilão, não necessariamente tendo sido comercializado na ocasião. Devido à inexistência de um registro nacional unificado dessas ofertas, bem como ao tempo necessário para a coleta e processamento destes dados, a coleta desta informação está sujeita a falhas.

**Critério de avaliação das seguradoras:** As companhias de seguro, financeiras e outras de maneira geral possuem seus próprios métodos e critérios de avaliação do risco para aceitação ou não na realização dos negócios. Porém, exclusivamente para finalidade de seguradoras e financeiras, a informação de leilão possui parecer de caráter informativo, gerando apenas um apontamento da informação de leilão, se disponível.

**Informações Adicionais:**

**Roubo e Furto:** Este Laudo prevê apenas a informação de roubo e furto em aberto. O Histórico completo de roubo e furto poderá ser solicitado em uma consulta adicional.

**Mecânica, Elétrica e transmissão:** : Neste Laudo NÃO verificamos itens de mecânica, elétrica, transmissão, suspensão e freios, nem nenhum outro item que não tenha sido discriminado como verificado no laudo.

**Módulo de Pintura:** Neste módulo NÃO apontamos riscos e amassados aparentes na pintura, apenas verificamos a qualidade da pintura, por meio da medição da espessura da camada de tinta sobre partes metálicas da carroceria.

**Air-Bag, Controle de tração e estabilidade:** Não nos responsabilizamos por defeitos, fraude ou falta de equipamento nos sistemas de air-bag, controle de tração, estabilidade e outros itens que requerem uma avaliação técnica. A avaliação destes itens é realizada apenas visualmente através da observação do painel de instrumentos do veículo

**Numeração da Caixa de cambio:** A verificação da numeração e indícios de adulteração na caixa de cambio, ocorrem a vista desarmada somente quando aparente, ou seja, sem a necessidade de desmonte de peças. Com relação ao confronto da numeração, o mesmo somente será analisado quando disponível pelo fornecedor

**Registro de quilometragem:** o histórico de quilometragem é consultado junto as bases de dados sendo os dados advindos de vistorias ou outros serviços realizados nos veículos onde a coleta da informação de km do veículo é realizada. Essa é a fonte de informação de quilometragem utilizada, de forma que, se o veículo nunca passou por uma vistoria ou outro serviço onde tenhamos acesso a informação, não constará a informação de registro de quilometragem para aquele veículo. A quilometragem informada é obtida pela coleta do número no painel do veículo no momento da vistoria ou do serviço realizado, não possuindo meios de aferir a consistência desta informação, disponibilizando-a exatamente como constava no hodômetro no momento da sua coleta e não se responsabilizando por eventual adulteração deste equipamento.

Assinatura cliente

Assinatura vistoriador  
13757 - VAGNER SANCHES CASTILHO

# #CompraSegura

Com apenas 3 passos,  
a DEKRA te ajuda a comprar com mais segurança:

1

Antes de fechar negócio, faça uma vistoria DEKRA com mais de 150 itens avaliados.

[dekra.com.br/comprasegura](http://dekra.com.br/comprasegura)

Fechou negócio?

2

Agora, localize o Posto DEKRA mais próximo e faça a Vistoria de Transferência, com 5% de desconto. Aproveite!

[dekra.com.br/posto](http://dekra.com.br/posto)

3

Pronto!

Evite dor de cabeça.  
Faça uma compra segura.

\*Faça a vistoria obrigatória - DETRAN,  
em até 30 dias.

Compre com mais segurança



DEKRA  
Sua Segurança.

Baixe o Checkauto app  
e tenha mais segurança  
na hora de comprar, manter  
e vender seu carro!

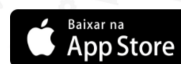
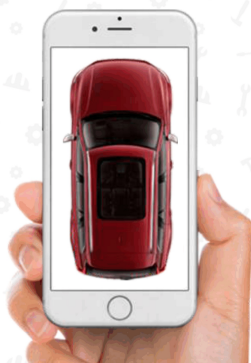

[www.checkauto.com.br/app](http://www.checkauto.com.br/app)



ACABOU DE COMPRAR UM CARRO?

Aproveite e ganhe 5% de desconto na  
**Vistoria de Transferência**

OBRIGATÓRIA - DETRAN

Vistoria deve ser feita em 30 dias.

Não deixe para a última hora. Regularize a documentação do seu veículo.  
Peça ao Vistoriador!

DEKRA  
Sua Segurança.

\*Promoção não cumulativa, válida por tempo indeterminado, pode ser alterada sem prévia aviso. O desconto é válido por 60 dias após a vistoria.