



CONSULTA Nº: 8742626

CONFIDENCIAL PARA: Lc Vistorias Automotivas Ltda

REALIZADA EM: 01/09/2025 às 15:22



RENAULT FLUENCE GT20

**Dados de Fabricação do Veículo**

<b>Placa:</b> FKI-0583	<b>Marca/Modelo:</b> I / RENAULT FLUENCE GT20	
<b>Chassi:</b> 8A1LZB936DL566890	<b>Motor:</b> F4RL872C004770	<b>Combustível:</b> Gasolina
<b>Cor:</b> Preta	<b>Tipo de veículo:</b> Automovel	<b>Município/UF:</b> OSASCO / SP
<b>Ano fabricação:</b> 2012	<b>Ano modelo:</b> 2013	<b>UF de Origem:</b> SP
<b>UF Faturado:</b> SP	<b>Caixa de câmbio:</b>	<b>Situação:</b> CIRCULACAO
<b>Espécie:</b> Passageiro	<b>Lotação:</b> 5	<b>Potência:</b> 180
<b>Carroceria:</b>	<b>Cilindradas:</b> 1998	<b>Procedência:</b> Importado
<b>Situação Chassi:</b> Normal	<b>Capacidade carga:</b> 312	<b>Eixo traseiro:</b> 0
<b>Terceiro eixo:</b> 0	<b>Documento importadora:</b>	<b>Identidade importadora:</b> 0
<b>Número DI:</b> 1223680489	<b>Fabricante:</b>	<b>Segmento:</b> AU - SEDAN MEDIO
<b>Grupo modelo veiculo:</b> FLUENCE	<b>Capacidade máxima tração:</b>	<b>Peso bruto:</b> 179
<b>Última atualização:</b> 2014-04-08		

**Informações do veículo - Base Nacional**

<b>Placa:</b> FKI-0583	<b>Situação:</b> CIRCULAÇÃO
<b>Marca/Modelo:</b> I / RENAULT FLUENCE GT20	<b>Tipo de veículo:</b> AUTOMÓVEL
<b>Ano fabricação/Ano modelo:</b> 2012 / 2013	<b>Procedência:</b> IMPORTADA
<b>Município/UF:</b> OSASCO / SP	<b>Chassi:</b> 8A1LZB936DL566890 Normal
<b>Motor:</b> F4RL872C004770	<b>Renavam:</b> 00548024413
<b>Combustível:</b> GASOLINA	<b>Cor:</b> PRETA
<b>Capacidade de passageiros:</b> 5	<b>Espécie:</b> Passageiro
<b>Cilindradas:</b> 1998	<b>Peso bruto(PBT):</b> 179
<b>Potência:</b> 180	<b>Capacidade de carga:</b> 312
<b>Eixo:</b> 2	<b>Eixo Traseiro Dif:</b> 0

**RESTRIÇÕES E OUTRAS INFORMAÇÕES**

NADA CONSTA



## Queixa e histórico de roubo e furto



Não existe queixa de roubo e furto ativa



Não existe histórico de roubo e furto



## Comparativo de Componentes Veiculares.

COMPONENTE	FÁBRICA	ESTADUAL	COMPARATIVO
Chassi	8A1LZB936DL566890	8A1LZB936DL566890	✓
Motor	F4RL872C004770	F4RL872C004770	✓
Cor	PRETA	PRETA	✓
Combustível	GASOLINA	GASOLINA	✓

## E-Decodificador de chassi

Chassi : 8A1LZB936DL566890

Região : Argentina / Chile / Equador / Peru / Venezuela

Montadora : Renault Argentina

Marca : Renault

Versão : I/RENAULT GT 20

Ano Fabricação : 2012

Cilindradas : 1998

Origem : Importado

País : Importado

Categoria : Automovel

Modelo : I/RENAULT FLUENCE GT 20

Carroceria : AU - SEDAN MEDIO

Ano Modelo : 2013

Combustível : Gasolina



## Base estadual (Cortesia)

Placa: FKI-0583

Marca/Modelo: I / RENAULT FLUENCE GT20

Categoria: PARTICULAR

Procedência: IMPORTADA

UF de origem: SP

Motor: F4RL872C004770

Combustível: GASOLINA

Capacidade de passageiros: 5

Cilindradas: 1998

Espécie: Passageiro

Eixo: 2

Situação: CIRCULAÇÃO

Tipo de veículo: AUTOMÓVEL

Ano fabricação/Ano modelo: 2012 / 2013

Município/UF: OSASCO / SP

Chassi: 8A1LZB936DL566890 Normal

Renavam: 00548024413

Cor: PRETA

Potência: 180

Peso bruto(PBT): 179

Capacidade de carga: 312

Eixo Traseiro Dif: 0



## Informações de proprietário

Proprietário Atual: JOSE LUIZ DE MELO

 Débitos do veículo

Multas: Consultar Detran / Sefaz

Multas: R\$ \*

IPVA: Consultar Detran / Sefaz

IPVA: R\$ \*

 LICENCIAMENTO

Ano de exercício do licenciamento: 2025

 Restrições

Roubo e Furto: Nada consta

Restrição Administrativa: Nada consta

Restrição Tributária: Nada consta

Restrição Judiciária: Nada consta

Restrição Financeira: Nada consta

Comunicação de Venda: NAO CONSTA COMUNICACAO DE VENDAS

Restrição Jurídica: Nada consta

Restrição Ambiental: Veículo com Inspeção Veicular OK

 DETRAN - Para informações Multas/IPVA/Licenciamento/RestriçõesConsultar site: <https://www.detran.sp.gov.br/wps/portal/portaldetran/cidadao/home>

Dívida Ativa: Consulte a Secretaria da Fazenda do Estado

 NENHUM REGISTRO ENCONTRADO SENATRAN / CSV - Para mais informaçõesConsultar site: <https://portalservicos.senatran.serpro.gov.br/#/> Intenção Gravame (Cortesia)

Intenção restrição financeira: Alienação Fiduciária

Nome agente financeira: BANCO ITAUCARD SA

Nome Financiador:

Intenção data inclusão: 01/09/2025

 Gravame Cortesia

Para informações detalhadas realizar a pesquisa de Gravame.

 Comunicação de venda

Não Consta Comunicação de Venda

 Recall

Não encontrado recall

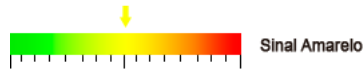
**! Informações de sinistro (cortesia)****NÃO ENCONTRADO SINISTRO DE INDENIZAÇÃO INTEGRAL NAS BASES CONSULTADAS****! Informações de indício de sinistro (Cortesia)****NÃO ENCONTRADO INDÍCIO DE SINISTRO NAS BASES CONSULTADAS****! Parecer técnico (Cortesia)****🔍 Informações para comercialização****📈 OFERTA EM LEILÃO****NÃO CONSTA OFERTA EM LEILÃO PARA A PLACA FKI0583 NAS BASES CONSULTADAS****📈 EVENTO CORPORATIVO/REMARKETING AUTOMOTIVO****NÃO CONSTA EVENTO CORPORATIVO / REMARKETING AUTOMOTIVO PARA A PLACA FKI0583 NAS BASES CONSULTADAS****📈 HISTÓRICO DE VENDA DIRETA POR MAIOR OFERTA****NÃO CONSTA HISTÓRICO DE VENDA DIRETA PARA A PLACA FKI-0583 NAS BASES CONSULTADAS****📈 HISTÓRICO DE COMERCIALIZAÇÃO POR BANCO OU SEGURADORA****NÃO CONSTA COMERCIALIZAÇÃO PARA A PLACA FKI-0583 NAS BASES CONSULTADAS****📄 Dívida Ativa proprietário atual****NÃO LOCALIZADO DÍVIDA ATIVA DO PROPRIETÁRIO.**



**Qualidade Garantida**  
Informação segura em tempo real

**SITE SEGURO**  
dados criptografados por SSL

## FIM DESTA PESQUISA.

### ⚠ Avisos legais

As informações contidas nesta pesquisa são **confidenciais ao CNPJ 36.130.206/0001-83** sendo possível sua utilização apenas como orientação em transações comerciais para fins legítimos de prevenção a fraude, legitimação de transações e proteção ao crédito, com responsabilidade administrativa, civil e criminal por quaisquer danos causados quando utilizadas em desacordo com a legislação em vigor. A responsabilidade da Company Conferi limita-se a transmitir fielmente informações sobre veículos automotores registradas em bases de dados públicas e privadas detentoras da informação. As informações contidas nesta pesquisa são as encontradas, na data e hora da mesma, em bases públicas e/ou privadas, sendo do CNPJ 36.130.206/0001-83 a responsabilidade sobre qualquer consequência causada por modificações ou atualizações após o momento em que esta pesquisa foi efetuada. O CNPJ 36.130.206/0001-83 declara ter ciência de que as informações contidas nesta pesquisa visam exclusivamente auxiliar no processo de averiguação da procedência do veículo, sendo apenas uma ferramenta de análise prévia e não um elemento unicamente decisivo para a comercialização de um veículo ou sua aprovação em um procedimento de vistoria. Para veículos cadastrados em outros estados, podem existir vícios ocultos, restrições, débitos ou bloqueios que irão constar no prontuário do veículo somente no momento da transferência efetiva para o estado. As informações contidas nesta pesquisa não substituem a consulta do órgão oficial, especialmente pelo fato de que as informações aqui exibidas podem ser acrescidas, modificadas ou retiradas de forma "on-line" por órgãos públicos, instituições financeiras ou seguradoras.

## SITUAÇÃO GERAL

APROVADO

## APRESENTAÇÃO



## DADOS GERAIS DO VEÍCULO

NO. LAUDO:	5056684
DATA DE VISTORIA:	01/09/2025 15:38:59
MARCA:	RENAULT
MODELO:	I/RENAULT FLUENCE GT 20
COR:	PRETA
ANO FABRICAÇÃO:	2012
ANO MODELO:	2013
PLACA:	FKI0583
RENAVAM:	00548024413
KM:	179616
COMBUSTÍVEL:	GASOLINA
UNIDADE:	OSASCO
CLIENTE:	GRUPO BMZ

## RESUMO DE STATUS

<b>OK</b> CHASSI .	ANALISA AS CONDIÇÕES DA GRAVAÇÃO DO CHASSI DO VEÍCULO. ITEM DE IDENTIFICAÇÃO OBRIGATÓRIO.
<b>OK</b> MOTOR .	ANALISA AS CONDIÇÕES DA NUMERAÇÃO IDENTIFICADORA DO MOTOR.
<b>OK</b> CÂMBIO .	ANALISA AS CONDIÇÕES DA NUMERAÇÃO IDENTIFICADORA DO CÂMBIO, QUANDO PRESENTE E VISÍVEL.
<b>OK</b> ETA'S	ANALISA AS ETIQUETAS DE IDENTIFICAÇÃO AUTODESTRUTÍVEIS, QUANDO EXISTENTES E OBRIGATÓRIAS.
<b>OK</b> PLACAS	VERIFICA AS CONDIÇÕES DAS PLACAS IDENTIFICADORAS DIANTEIRA E TRASEIRA.
<b>OK</b> VIDROS	ANALISA A GRAVAÇÃO DA PORÇÃO VIS DO CHASSI NOS VIDROS QUANDO OBRIGATÓRIOS.
<b>OK</b> ESTRUTURA VEICULAR	ANALISA, NAS PARTES VISÍVEIS, AS CONDIÇÕES DOS PRINCIPAIS PONTOS ESTRUTURAIS DA CARROCERIA, TRAZENDO POSSÍVEIS INDICAÇÕES DE REPAROS.
<b>OK</b> HIST. VEICULAR (CONF. PESQU:	O HISTÓRICO VEICULAR, QUANDO CONTRATADO, TRAZ OS DADOS DISPONÍVEIS NAQUELE MOMENTO DAS PRINCIPAIS BASES INFORMATIVAS.
<b>OK</b> DOCUMENTAÇÃO	VERIFICA SE O VEÍCULO POSSUI ALGUMA MODIFICAÇÃO PASSÍVEL DE ANÁLISE REGULARIZADA NO CRLV.

## ACESSÓRIOS E COMPLEMENTOS

- ACESSÓRIOS E EXTRAS

Veículo vistoriado, você despreocupado!



FKI0583

5056684

WWW.SUPERVISAOCOM



Página 0 de 6

## CHASSI .

NO. CHASSI NA BIN:	8A1LZB936DL566890
NO. CHASSI NO VEÍCULO:	8A1LZB936DL566890
NO. CHASSI NO DOCUMENTO:	8A1LZB936DL566890

## • GRAVAÇÃO DO CHASSI

NUMERAÇÃO IDENTIFICADORA :	DENTRO DOS PADRÕES HABITUAIS DO FABRICANTE
CHAPA SUPORTE :	REGIÃO ÍNTEGRA

## MOTOR .

NO. MOTOR NA BIN:	F4RL872C004770
NO. MOTOR NO VEÍCULO:	F4RL872C004770
NO. MOTOR NO DOCUMENTO:	F4RL872C004770

## • NUMERAÇÃO DO MOTOR

DENTRO DOS PADRÕES HABITUAIS DO FABRICANTE

## CÂMBIO .

NO. CÂMBIO NA BIN:	N/C
NO. CÂMBIO NO VEÍCULO:	N/C

## • NUMERAÇÃO DO CÂMBIO

NÃO POSSUI CADASTRO NA BIN

## ETA'S

## • ETIQUETAS DE IDENTIFICAÇÃO

ETA MOTOR :	ETA DENTRO DOS PADRÕES / NUMERAÇÃO COINCIDE COM O CHASSI
ETA BATENTE DA PORTA :	ETA DENTRO DOS PADRÕES / NUMERAÇÃO COINCIDE COM O CHASSI
ETA ASSOALHO :	NÃO OBRIGATÓRIO
PLAQUETA ANO FABRICAÇÃO :	PLAQUETA OK (NACIONAIS E IMPORT. APÓS 1999)

## PLACAS

## • PLACA DIANTEIRA

PLACA DENTROS DOS PADRÕES

## • PLACA TRASEIRA

PLACA DENTROS DOS PADRÕES

## VIDROS

## • CONDIÇÃO DO CHASSI NOS VIDROS.

PARABRISA :	GRAVAÇÃO ORIGINAL / COINCIDE COM O CHASSI
PORTA DIANTE. ESQ. :	GRAVAÇÃO ORIGINAL / COINCIDE COM O CHASSI
PORTA TRAS. ESQ / LAT TRAS. ESQ. :	GRAVAÇÃO ORIGINAL / COINCIDE COM O CHASSI
VIGIA TRASEIRO. :	GRAVAÇÃO ORIGINAL / COINCIDE COM O CHASSI
PORTA TRAS. DIR / LAT TRAS. DIR. :	GRAVAÇÃO ORIGINAL / COINCIDE COM O CHASSI



PORTA DIANTE. DIR. :

GRAVAÇÃO ORIGINAL / COINCIDE COM O CHASSI

**ESTRUTURA VEICULAR**
**• ESTRUTURA VEICULAR - DIANTEIRA**

LONGARINA DIANTEI. ESQ. :	SEM AVARIAS APARENTES
LONGARINA DIANTEI. DIR. :	SEM AVARIAS APARENTES
TORRE DO AMORTECEDOR DIANTEI. ESQ. :	SEM AVARIAS APARENTES
TORRE DO AMORTECEDOR DIANTEI. DIR. :	SEM AVARIAS APARENTES
PAINEL CORTA FOGO . :	SEM AVARIAS APARENTES
PAINEL DIANT. INF./SUP. OU ALMA DO PARACHOQUE:	SEM AVARIAS APARENTES
CRASHBOX (PARAFUSADO) . :	SEM AVARIAS APARENTES
CRASHBOX/QUADRO DO RADIADOR (SOLDADO) . :	SEM AVARIAS APARENTES
PARALAMA INT. DIANTEI. DIR. :	SEM AVARIAS APARENTES
PARALAMA INT. DIANTEI. ESQ. :	SEM AVARIAS APARENTES

**• ESTRUTURA VEICULAR - TRASEIRA**

LONGARINA TRASEI. ESQ. :	SEM AVARIAS APARENTES
LONGARINA TRASEI. DIR. :	SEM AVARIAS APARENTES
CAIXA DE RODA TRASEI. ESQ. :	SEM AVARIAS APARENTES
CAIXA DE RODA TRASEI. DIR. :	SEM AVARIAS APARENTES
PAINEL TRASEIRO . :	SEM AVARIAS APARENTES
CONDIÇÕES DA CAÇAMBA (COMPART. DE CARGA) . :	NÃO APLICADO
PAINEL TRAS. DA CABINE (SEPARAÇÃO CAÇAMBA):	NÃO APLICADO

**• ESTRUTURA VEICULAR - LATERAIS**

FOLHA LAT. TRASEI. DIR. :	SEM AVARIAS APARENTES
FOLHA LAT. TRASEI. ESQ. :	SEM AVARIAS APARENTES
CAIXA DE AR DIREITA . :	SEM AVARIAS APARENTES
CAIXA DE AR ESQUERDA . :	SEM AVARIAS APARENTES
COLUNA ESQ. (A) . :	SEM AVARIAS APARENTES
COLUNA ESQ. (B) . :	SEM AVARIAS APARENTES
COLUNA ESQ. (C) . :	SEM AVARIAS APARENTES
COLUNA DIR. (A) . :	SEM AVARIAS APARENTES
COLUNA DIR. (B) . :	SEM AVARIAS APARENTES
COLUNA DIR. (C) . :	SEM AVARIAS APARENTES

**• ESTRUTURA VEICULAR - OUTROS**

ASSOALHO DO MONOBLOCO (HABITÁCULO, ÁREA VISÍVEL) . :	SEM AVARIAS APARENTES (ÁREA VISÍVEL)
ASSOALHO DO PORTAMALAS / CAÇAMBA . :	SEM AVARIAS APARENTES (ÁREA VISÍVEL)
CAIXA DE ESTEPE(DIVISÃO ASSOALHO DO PORTAMALAS):	SEM AVARIAS APARENTES
ALONGAMENTO DE CHASSI (PESADOS) . :	NÃO APLICADO
ESTRUTURA DO TETO . :	SEM AVARIAS APARENTES (ÁREA VISÍVEL)
FOLHA DO TETO . :	SEM AVARIAS APARENTES (ÁREA VISÍVEL)

**HIST. VEICULAR (CONF. PESQUISA CONTRATADA):**
**• HISTÓRICO VEICULAR**

NENHUM REGISTRO ENCONTRADO

**DOCUMENTAÇÃO**
**• CRLV/PESQUISA NOVO**

NENHUM REGISTRO ENCONTRADO

**• VEÍCULO NOVO**

NENHUM REGISTRO ENCONTRADO



FKI0583

5056684

## OBSERVAÇÃO

NUMERAÇÃO DO MOTOR OBSTRUIDO, DIFÍCIL ACESSO.

## OBSERVAÇÕES GERAIS

- A PRESENTE VISTORIA POSSUI CARÁTER INFORMATIVO DE ANÁLISE PARTICULAR DO VEÍCULO VISTORIADO, NÃO SUBSTITUINDO A PERÍCIA OFICIAL DO INSTITUTO DE CRIMINALÍSTICA OU QUALQUER LAUDO OFICIAL DE ÓRGÃOS COMPETENTES. OS ÓRGÃOS OFICIAIS POSSUEM FERRAMENTAS PRÓPRIAS DE ANÁLISE, NÃO DISPONÍVEIS PARA EMPRESAS DE VISTORIA;
- A UNIDADE SUPER VISÃO PRESTADORA DE SERVIÇO ABAIXO DESCRITA NÃO SE RESPONSABILIZA POR QUAISQUER MODIFICAÇÕES POSTERIORES A REALIZAÇÃO DA VISTORIA. ESTE DOCUMENTO POSSUI SUA VALIDADE NO EXATO MOMENTO DA VISTORIA;
- OS ITENS ANALISADOS RESPEITAM O ESCOPO DO RESPECTIVO SERVIÇO CONTRATADO, QUE SÃO APENAS OS ITENS INDICADOS NO PRESENTE DOCUMENTO, DENTRO DOS CRITÉRIOS ESTABELECIDOS EM CADA UM DELES, NÃO ABRAGENDO NENHUM ITEM QUE NÃO ESTEJA PRESENTE NESTA VISTORIA;
- O STATUS/RESULTADO FINAL SEGUE O CRITÉRIO DE AVALIAÇÃO DESENVOLVIDO PELA SUPER VISÃO PERÍCIAS E VISTORIAS LTDA, PODENDO ESTE SER ALTERADO SEM PRÉVIA COMUNICAÇÃO (ÚLTIMA ATUALIZAÇÃO 18/11/2023);
- OS ITENS ESTRUTURAIS ANALISADOS CONTEMPLAM AS REGIÕES VISÍVEIS, PASSÍVEIS DE SEREM ANALISADAS SEM DESMONTAGEM DE PEÇAS, INCLUINDO REGIÕES COM KIT GNV, ENGATES, ACABAMENTOS, OU QUALQUER OUTRO ITEM INSTALADO NO MOMENTO DA VISTORIA;
- PARA OS CASOS CITADOS ACIMA, A ANÁLISE DA PEÇA ESTRUTURAL CITADA FICA EXCLUÍDA DO PARECER;
- A SUPER VISÃO DISPONIBILIZA NA ÍNTEGRA OS DADOS FORNECIDOS PELAS EMPRESAS DE PESQUISA, NÃO SE RESPONSABILIZANDO POR INFORMAÇÕES VINDAS DESTES FORNECEDORES POR SE TRATAREM DE BASES DE TERCEIROS;
- CRITÉRIO DE AVALIAÇÃO DAS SEGURADORAS: AS COMPANHIAS DE SEGURO POSSUEM SEUS PRÓPRIOS MÉTODOS E CRITÉRIOS DE AVALIAÇÃO DE RISCO PARA ACEITAÇÃO OU NÃO DA COBERTURA SECURITÁRIA, POR ESSE MOTIVO INFORMAMOS QUE O RESULTADO DESTA VISTORIA, INDEPENDENTE DA ACEITAÇÃO OU NÃO DA SEGURADORA;
- A SUPER VISÃO NÃO VALIDA A EXISTÊNCIA OU O FUNCIONAMENTO DAS BOLSAS DE AIRBAG NO VEÍCULO;
- MULTAS, DÉBITOS, RESTRIÇÕES FINANCEIRAS COMO GRAVAME OU OUTROS, NÃO FAZEM PARTE DO ESCOPO DA VISTORIA. PARA LEVANTAMENTO DE DÉBITOS DO VEÍCULO, PROCURAR UM PROFISSIONAL ESPECIALIZADO;
- NÃO VERIFICAMOS A PROCEDÊNCIA DA INFORMAÇÃO DE HODOMETRO EM NOSSAS VISTORIAS DEVIDO A INEXISTÊNCIA DE FERRAMENTAS QUE PERMITAM 100% DE ASSERTIVIDADE.



## FOTOS

Frente

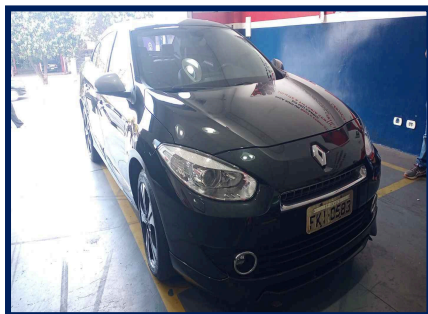

Traseira

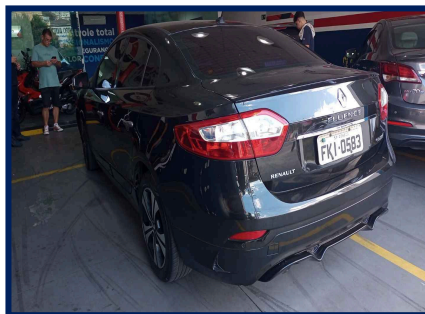

Placa



KM



Compartimento motor

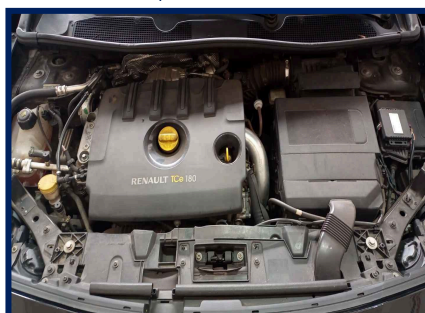

Motor



Câmbio

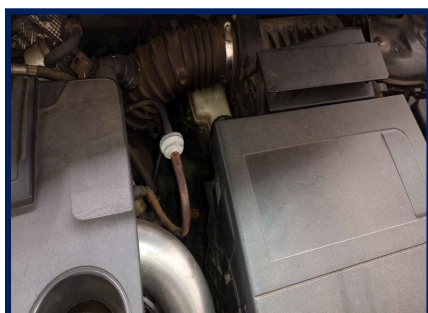

Etiqueta ETA Motor



Chassi



Foto eta coluna



Data Cinto Segurança



Gravação do vidro

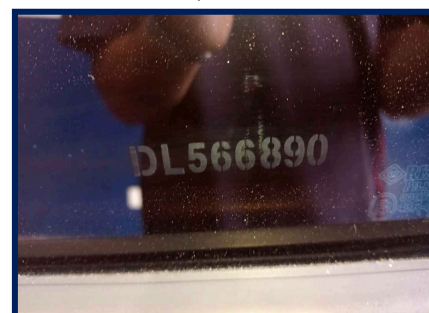

**FK10583**

5056684

Veículo vistoriado, você despreocupado!

[WWW.SUPERVISAO.COM](http://WWW.SUPERVISAO.COM)



Torre amort diant/direita

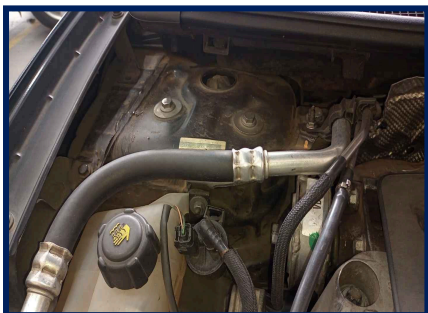

Torre amort diant/esquer

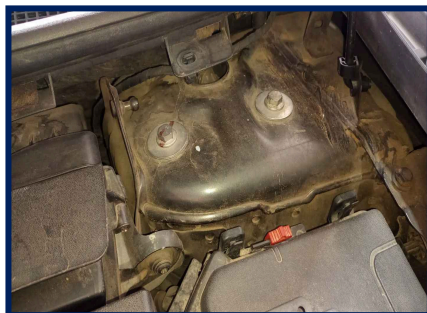

Longarina dianti/direita

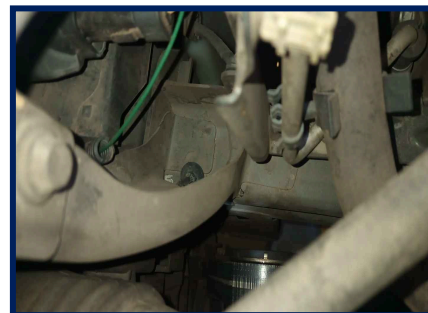

Longarina dianteira/esquerda



Painel Dianteiro



Caixa De Ar Esq

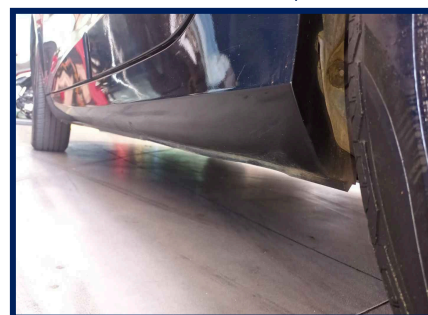

Assoalho Central

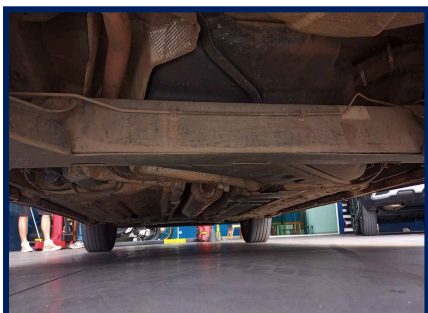

Trilho Coluna Tras. Esq

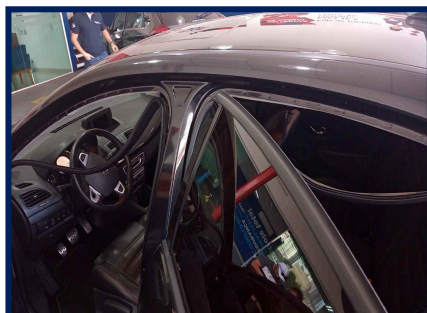

Longarina traseira/esquerda

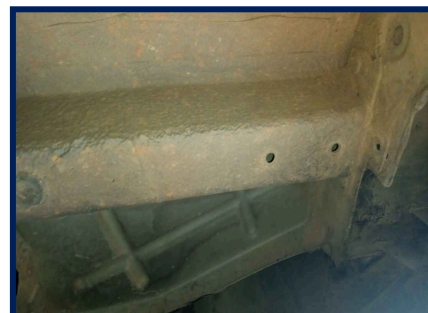

Longarina traseira/direita



Junção Assoalho/Painel Tras

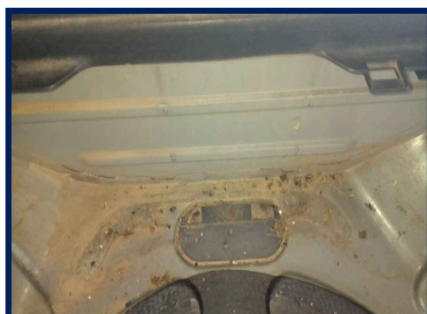

Assoalho Int. Portamalas

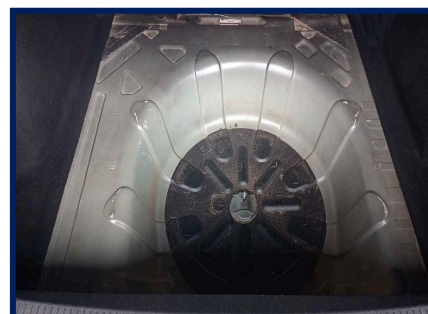

Trilho Coluna Tras. Dir



CAIXA DE AR DIR.

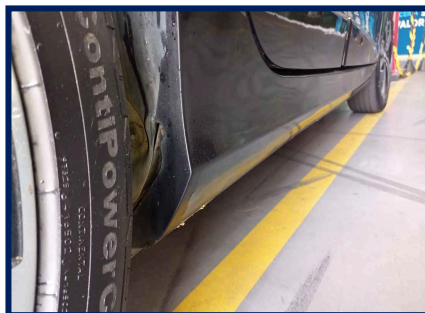

Eu, GRUPO BMZ, declaro ter recebido o seguinte da: LC VISTORIAS AUTOMOTIVAS LTDA e cnpj: 36.130.206/0001-83 e compreendido todas as informações contidas no ato da inspeção do veículo, concordando que quaisquer esclarecimentos futuros sobre as condições do veículo ora vistoriado somente poderão ser solicitados por mim.  
**Avenida Sport Club Corinthians Paulista - Bussocaba - TEL: (11) 3683-0437**



Documento assinado eletronicamente com fundamento no art. 9º 1º, do decreto nº 8.539, de 8 de outubro de 2015 em 01/09/2025 15:38:59, conforme horário oficial de Brasília, por LC VISTORIAS AUTOMOTIVAS LTDA  
A autenticação deste documento pode ser conferida no site: <https://www.supervisao.com>

Responsável técnico pelo laudo: VANDISLAU APARECIDO REIS FILHO - 525916301  
Conferido por: VANDISLAU APARECIDO REIS FILHO - 525916301

*Veículo vistoriado, você despreocupado!*



**FKI0583**

5056684

**WWW.SUPERVISAO.COM**

