

RESUMO DAS PRINCIPAIS BASES ABAIXO

RESTRIÇÕES ESTADUAL	✓	MULTAS E DÉBITOS	!	SINISTRO	✓
RESTRIÇÕES NACIONAL	✓	REMARKETING	✓	HISTÓRICO DE ROUBO E FURTO	✓
COMUNICAÇÃO DE VENDAS	✓	GRAVAME	✓	LEILÃO	✓

REGISTRO DO VEÍCULO NACIONAL

ANO FABRICAÇÃO	2014	MARCA MODELO	I/CHEV SONIC LTZ HB AT
COMBUSTÍVEL	ALCOOL/GASOLINA	TIPO VEICULO	AUTOMOVEL
COR	PRATA	ANO MODELO	2014
PASSAGEIROS	5	ESPECIE VEICULO	PASSAGEIRO
POTÊNCIA	120	CMT/PBT VEICULO	270 / 0
PROCEDÊNCIA VEICULO	ESTRANGEIRA	TIPO CARROCERIA	INEXISTENTE
CILINDRADAS	1600	DATA ULTIMA ATUALIZAÇÃO	21/5/2025
PLACA ATUAL	LRK7D54	SITUAÇÃO VEICULO	CIRCULACAO
UF JURISDIÇÃO	RJ	MUN. EMPLACAMENTO	RIO DE JANEIRO
RENAVAM	01055145610	UF PLACA	RJ
CHASSI	3G1J86CDXES600760	TIPO CHASSI	NORMAL
Nº MOTOR	1ES600760		

RESTRIÇÕES

Restrição 01:	NADA CONSTA	Restrição 02:	NADA CONSTA
Restrição 03:	NADA CONSTA	Restrição 04:	NADA CONSTA
RENAJUD:	NADA CONSTA		

REGISTRO DO VEÍCULO ESTADUAL

PLACA	LRK7D54	UF PLACA	RJ
MUN. EMPLACAMENTO	RIO DE JANEIRO-RJ	RENAVAM	01055145610
DATA EMISSÃO CRV	22/3/2019	DATA EMPLACAMENTO	NÃO DISPONÍVEL
Nº DOC. FATURADO		TIPO DOC. FATURADO	/
CHASSI	3G1J86CDXES600760	UF JURISDIÇÃO	RJ
SITUAÇÃO VEÍCULO	CIRCULACAO	EXER. LICENCIAMENTO:	2025
DATA LICENCIAMENTO	2025	ÚLTIMA ATUALIZAÇÃO	NÃO DISPONÍVEL
TIPO CHASSI	NORMAL	TIPO DOC. PROPRIETÁRIO	NÃO DISPONÍVEL
ANO FABRICAÇÃO	2014	MARCA MODELO	CHEVROLET SONIC LTZ HB AT
COMBUSTÍVEL	ALCO/GASOL	TIPO VEICULO	AUTOMOVEL
TIPO MONTAGEM		ANO MODELO	2014
COR	PRATA	ESPÉCIE VEICULO	PASSAGEIRO
CATEGORIA VEICULO	PARTICULAR	PASSAGEIROS	5
CILINDRADAS	1600	CAPACIDADE DE CARGA	0
QUANTIDADE DE EIXOS	NÃO DISPONÍVEL	NACIONALIDADE	NÃO DISPONÍVEL
POTÊNCIA	120	CMT/PBT VEICULO	270 / 160
CAIXA DE CÂMBIO	NÃO INFORMADO PELO ORGÃO	Nº MOTOR (ESTADUAL)	1ES600760

RESTRIÇÕES

BLOQUEIO FURTO	NADA CONSTA	BLOQUEIO DE GUINCHO	NADA CONSTA
ADMINISTRATIVA	NADA CONSTA	JUDICIAL	NADA CONSTA

TRIBUTÁRIA	NADA CONSTA	FINANCEIRA	NADA CONSTA
DATA LIMITE RESTRIÇÃO TRIBUTÁRIA	NADA CONSTA		

RESTRIÇÃO (RENAJUD)
NADA CONSTA

MULTAS/DÉBITOS			
DETRAN	NÃO DISPONÍVEL	DER	NÃO DISPONÍVEL
DERSA	NÃO DISPONÍVEL	CETESB	NÃO DISPONÍVEL
LICENCIAMENTO	NÃO DISPONÍVEL	DIVIDA ATIVA	NÃO DISPONÍVEL
MUNICIPAIS	NÃO EXISTE DÉBITOS	POL. RODO. FEDERAL ATIVA	NÃO DISPONÍVEL
RENAINF	NÃO DISPONÍVEL	IPVA	NÃO EXISTE DÉBITOS
DPVAT	NÃO DISPONÍVEL		

INSPEÇÃO AMBIENTAL (NÃO TARIFADA/CORTESIA)
--

NÃO HÁ REGISTROS NAS BASES CONSULTADAS

COMUNICAÇÃO DE VENDA (NÃO TARIFADA/CORTESIA)
--

NÃO HÁ REGISTROS NAS BASES CONSULTADAS

GRAVAME (NÃO TARIFADA/CORTESIA)			
FINANCEIRA	NÃO DISPONÍVEL	Nº DO CONTRATO	NÃO DISPONÍVEL
ARRENDATÁRIO FINANC.	NÃO DISPONÍVEL/NÃO DISPONÍVEL	NOME DO AGENTE	NÃO DISPONÍVEL
CGC FINANCEIRA	NÃO DISPONÍVEL	VIGÊNCIA DO CONTRATO	NÃO DISPONÍVEL
INFORMANTE FINANC FINANCEIRA	NÃO DISPONÍVEL	DT. INCLUSÃO FINANC.	NÃO DISPONÍVEL

HISTÓRICO DE PROPRIETARIOS - BASE 1			
PROPRIETÁRIO ATUAL	CLAUDIO MANUEL COSTA LIMA DE ARAGAO	PROPRIETÁRIO ANTERIOR	NÃO DISPONÍVEL

HISTÓRICO DE PROPRIETARIOS - BASE 2
-------------------------------------

NÃO HÁ REGISTRO NAS BASES CONSULTADAS

LICENCIAMENTO			
MÊS LICENCIAMENTO	JULHO	UF EMPLACAMENTO	RJ

HISTÓRICO DE CONSULTAS DESTE VEÍCULO
--------------------------------------

ESSE VEÍCULO NÃO FOI CONSULTADO NENHUMA VEZ

HISTÓRICO DE VENDA DIRETA POR MAIOR OFERTA (EVENTO CORPORATIVO - REMARKETING)
---

NÃO CONSTA REGISTRO NESTA BASE

OFERTADO EM LEILÃO (ESPECIAL)
-------------------------------

NÃO CONSTA REGISTRO DE LEILÃO NESTA BASE.

OFERTADO EM LEILÃO (BASE 1)
-----------------------------

NÃO HÁ REGISTRO NAS BASES CONSULTADAS

OFERTADO EM LEILÃO (BASE 2)
-----------------------------

NÃO CONSTA REGISTRO DE LEILÃO NESTA BASE.

HISTÓRICO DE COMERCIALIZAÇÃO POR SEGURADORA / FINANCEIRA
--

NÃO CONSTA REGISTRO DE EVENTO NESTA BASE.

CRLV EXTRAVIADO/ROUBADO
-------------------------

NÃO HÁ REGISTRO NAS BASES CONSULTADAS

PARECER TÉCNICO
-----------------

NÃO FOI ENCONTRADO RISCO PARA O VEÍCULO

SINISTRO/ACIDENTE ESPECIAL
----------------------------

NÃO CONSTA REGISTRO DE SINISTRO/ACIDENTE

OUTROS SINISTROS
------------------

Realizamos uma busca em inúmeras bases de dados diferenciadas de empresas parceiras e não encontramos nenhum apontamento nas bases consultadas.

HISTÓRICO DE RECALL
---------------------

O veículo pesquisado não possui Recall pendente ou não pertence a nenhum Recall divulgado pelas montadoras a partir de 17/03/2011. Para períodos anteriores, entre em contato diretamente com o fabricante do veículo.

HISTÓRICO DE MANUTENÇÃO

NÃO HÁ REGISTROS NAS BASES CONSULTADAS.

HISTÓRICO DE CSV

NÃO HÁ REGISTROS NAS BASES CONSULTADAS.

HISTÓRICO DE ROUBO E FURTO

NÃO HÁ REGISTROS NAS BASES CONSULTADAS

QR CODE

ACESSE PARA VISUALIZAR A PESQUISA NA VERSÃO SIMPLIFICADA



FIM DA PESQUISA

**TERMO DE CIÊNCIA DO CONTRATANTE:** Eu, contratante/proprietário do veículo, declaro ter lido e compreendido todas as informações impressas nesta consulta, especialmente tendo a ciência que a pesquisa da Geração Tecnologia tem o objetivo exclusivo de COLABORAR com o processo de averiguação de procedência do veículo, ou seja, apenas como ANÁLISE PRÉVIA, como também estou ciente que a Geração Tecnologia se limita em apresentar as informações que estão nas bases e sites consultados sem nada modificar, cabendo a mim, contratante, consultar o órgão competente para os casos de restrições ou divergências nas informações. Declaro estar ciente que esta pesquisa tem caráter sigiloso e informativo, não sendo válida como certidão e outra finalidade diversa da contratada, poderá ensejar ato ilícito. Tendo a ciência de que o levantamento das informações veiculares via consulta jamais pode substituir a consulta do órgão oficial de trânsito, compreendendo ainda que a Geração Tecnologia, por mais esforços que faça para conseguir as informações ora contratadas a respeito deste veículo, está isenta por mim de toda e qualquer responsabilidade a respeito dos resultados ora revelados, haja vista tratar-se de informações oriundas de meios eletrônicos, de empresas privadas, de órgãos ou entidades que declaram que o extrato, a certidão ou a consulta não valem como negativa de débito ou certidão de regularidade. Autorizo a utilização destas informações para fins estatísticos e de vistoria.

## SITUAÇÃO GERAL

APROVADO

## APRESENTAÇÃO



## DADOS GERAIS DO VEÍCULO

NO. LAUDO:	4932100
DATA DE VISTORIA:	24/07/2025 09:50:12
MARCA:	CHEVROLET
MODELO:	SONIC LTZ HB AT
COR:	PRATA
ANO FABRICAÇÃO:	2014
ANO MODELO:	2014
PLACA:	LRK7D54
RENAVAM:	01055145610
KM:	56887
COMBUSTÍVEL:	FLEX
UNIDADE:	RIO DE JANEIRO - BARRA DA TIJUCA
CLIENTE:	GRUPO BMZ

## RESUMO DE STATUS

<b>OK</b> CHASSI .	ANALISA AS CONDIÇÕES DA GRAVAÇÃO DO CHASSI DO VEÍCULO. ITEM DE IDENTIFICAÇÃO OBRIGATÓRIO.
<b>OK</b> MOTOR .	ANALISA AS CONDIÇÕES DA NUMERAÇÃO IDENTIFICADORA DO MOTOR.
<b>OK</b> CÂMBIO .	ANALISA AS CONDIÇÕES DA NUMERAÇÃO IDENTIFICADORA DO CÂMBIO, QUANDO PRESENTE E VISÍVEL.
<b>OK</b> ETA'S	ANALISA AS ETIQUETAS DE IDENTIFICAÇÃO AUTODESTRUTÍVEIS, QUANDO EXISTENTES E OBRIGATÓRIAS.
<b>OK</b> PLACAS	VERIFICA AS CONDIÇÕES DAS PLACAS IDENTIFICADORAS DIANTEIRA E TRASEIRA.
<b>OK</b> VIDROS	ANALISA A GRAVAÇÃO DA PORÇÃO VIS DO CHASSI NOS VIDROS QUANDO OBRIGATÓRIOS.
<b>OK</b> ESTRUTURA VEICULAR	ANALISA, NAS PARTES VISÍVEIS, AS CONDIÇÕES DOS PRINCIPAIS PONTOS ESTRUTURAIS DA CARROCERIA, TRAZENDO POSSÍVEIS INDICAÇÕES DE REPAROS.
<b>OK</b> HIST. VEICULAR (CONF. PESQU:	O HISTÓRICO VEICULAR, QUANDO CONTRATADO, TRAZ OS DADOS DISPONÍVEIS NAQUELE MOMENTO DAS PRINCIPAIS BASES INFORMATIVAS.
<b>OK</b> DOCUMENTAÇÃO	VERIFICA SE O VEÍCULO POSSUI ALGUMA MODIFICAÇÃO PASSÍVEL DE ANÁLISE REGULARIZADA NO CRLV.

## ACESSÓRIOS E COMPLEMENTOS

- ACESSÓRIOS E EXTRAS

Veículo vistoriado, você despreocupado!



LRK7D54

4932100

WWW.SUPERVISAOCOM



Página 0 de 6

## CHASSI .

NO. CHASSI NA BIN:	3G1J86CDXES600760
NO. CHASSI NO VEÍCULO:	3G1J86CDXES600760
NO. CHASSI NO DOCUMENTO:	3G1J86CDXES600760

## • GRAVAÇÃO DO CHASSI

NUMERAÇÃO IDENTIFICADORA :	DENTRO DOS PADRÕES HABITUAIS DO FABRICANTE
CHAPA SUPORTE :	REGIÃO ÍNTEGRA

## MOTOR .

NO. MOTOR NA BIN:	1ES600760
NO. MOTOR NO VEÍCULO:	1ES600760
NO. MOTOR NO DOCUMENTO:	1ES600760

## • NUMERAÇÃO DO MOTOR

DENTRO DOS PADRÕES HABITUAIS DO FABRICANTE

## CÂMBIO .

NO. CÂMBIO NA BIN:	---
NO. CÂMBIO NO VEÍCULO:	614FFSY3344A4622

## • NUMERAÇÃO DO CÂMBIO

DENTRO DOS PADRÕES HABITUAIS DO FABRICANTE

## ETA'S

## • ETIQUETAS DE IDENTIFICAÇÃO

ETA MOTOR :	ETA DENTRO DOS PADRÕES / NUMERAÇÃO COINCIDE COM O CHASSI
ETA BATENTE DA PORTA :	ETA DENTRO DOS PADRÕES / NUMERAÇÃO COINCIDE COM O CHASSI
ETA ASSOALHO :	NÃO OBRIGATÓRIO
PLAQUETA ANO FABRICAÇÃO :	PLAQUETA OK (NACIONAIS E IMPORT. APÓS 1999)

## PLACAS

## • PLACA DIANTEIRA

PLACA DENTROS DOS PADRÕES

## • PLACA TRASEIRA

PLACA DENTROS DOS PADRÕES

## VIDROS

## • CONDIÇÃO DO CHASSI NOS VIDROS.

PARABRISA :	GRAVAÇÃO ORIGINAL / COINCIDE COM O CHASSI
PORTA DIANTE. ESQ. :	GRAVAÇÃO ORIGINAL / COINCIDE COM O CHASSI
PORTA TRAS. ESQ / LAT TRAS. ESQ. :	GRAVAÇÃO ORIGINAL / COINCIDE COM O CHASSI
VIGIA TRASEIRO. :	GRAVAÇÃO ORIGINAL / COINCIDE COM O CHASSI
PORTA TRAS. DIR / LAT TRAS. DIR. :	GRAVAÇÃO ORIGINAL / COINCIDE COM O CHASSI



PORTA DIANTE. DIR. :

GRAVAÇÃO ORIGINAL / COINCIDE COM O CHASSI

## ESTRUTURA VEICULAR

## • ESTRUTURA VEICULAR - DIANTEIRA

LONGARINA DIANTEI. ESQ. :	SEM AVARIAS APARENTES
LONGARINA DIANTEI. DIR. :	SEM AVARIAS APARENTES
TORRE DO AMORTECEDOR DIANTEI. ESQ. :	SEM AVARIAS APARENTES
TORRE DO AMORTECEDOR DIANTEI. DIR. :	SEM AVARIAS APARENTES
PAINEL CORTA FOGO . :	SEM AVARIAS APARENTES
PAINEL DIANT. INF./SUP. OU ALMA DO PARACHOQUE:	SEM AVARIAS APARENTES
CRASHBOX (PARAFUSADO) . :	SEM AVARIAS APARENTES
CRASHBOX/QUADRO DO RADIADOR (SOLDADO) . :	SEM AVARIAS APARENTES
PARALAMA INT. DIANTEI. DIR. :	SEM AVARIAS APARENTES
PARALAMA INT. DIANTEI. ESQ. :	SEM AVARIAS APARENTES

## • ESTRUTURA VEICULAR - TRASEIRA

LONGARINA TRASEI. ESQ. :	SEM AVARIAS APARENTES
LONGARINA TRASEI. DIR. :	SEM AVARIAS APARENTES
CAIXA DE RODA TRASEI. ESQ. :	SEM AVARIAS APARENTES
CAIXA DE RODA TRASEI. DIR. :	SEM AVARIAS APARENTES
PAINEL TRASEIRO . :	SEM AVARIAS APARENTES
CONDIÇÕES DA CAÇAMBA (COMPART. DE CARGA) . :	NÃO APLICADO
PAINEL TRAS. DA CABINE (SEPARAÇÃO CAÇAMBA):	NÃO APLICADO

## • ESTRUTURA VEICULAR - LATERAIS

FOLHA LAT. TRASEI. DIR. :	SEM AVARIAS APARENTES
FOLHA LAT. TRASEI. ESQ. :	SEM AVARIAS APARENTES
CAIXA DE AR DIREITA . :	SEM AVARIAS APARENTES
CAIXA DE AR ESQUERDA . :	SEM AVARIAS APARENTES
COLUNA ESQ. (A) . :	SEM AVARIAS APARENTES
COLUNA ESQ. (B) . :	SEM AVARIAS APARENTES
COLUNA ESQ. (C) . :	SEM AVARIAS APARENTES
COLUNA DIR. (A) . :	SEM AVARIAS APARENTES
COLUNA DIR. (B) . :	SEM AVARIAS APARENTES
COLUNA DIR. (C) . :	SEM AVARIAS APARENTES

## • ESTRUTURA VEICULAR - OUTROS

ASSOALHO DO MONOBLOCO (HABITÁCULO, ÁREA VISÍVEL) . :	SEM AVARIAS APARENTES (ÁREA VISÍVEL)
ASSOALHO DO PORTAMALAS / CAÇAMBA . :	SEM AVARIAS APARENTES (ÁREA VISÍVEL)
CAIXA DE ESTEPE(DIVISÃO ASSOALHO DO PORTAMALAS):	SEM AVARIAS APARENTES
ALONGAMENTO DE CHASSI (PESADOS) . :	NÃO APLICADO
ESTRUTURA DO TETO . :	SEM AVARIAS APARENTES (ÁREA VISÍVEL)
FOLHA DO TETO . :	SEM AVARIAS APARENTES (ÁREA VISÍVEL)

## HIST. VEICULAR (CONF. PESQUISA CONTRATADA):

## • HISTÓRICO VEICULAR

NENHUM REGISTRO ENCONTRADO

## DOCUMENTAÇÃO

## • CRLV/PESQUISA NOVO

NENHUM REGISTRO ENCONTRADO

## • VEÍCULO NOVO

NENHUM REGISTRO ENCONTRADO



## OBSERVAÇÃO

BMZ.

## OBSERVAÇÕES GERAIS

- A PRESENTE VISTORIA POSSUI CARÁTER INFORMATIVO DE ANÁLISE PARTICULAR DO VEÍCULO VISTORIADO, NÃO SUBSTITUINDO A PERÍCIA OFICIAL DO INSTITUTO DE CRIMINALÍSTICA OU QUALQUER LAUDO OFICIAL DE ORGÃOS COMPETENTES. OS ORGÃOS OFICIAIS POSSUEM FERRAMENTAS PRÓPRIAS DE ANÁLISE, NÃO DISPONÍVEIS PARA EMPRESAS DE VISTORIA;
- A UNIDADE SUPER VISÃO PRESTADORA DE SERVIÇO ABAIXO DESCRITA NÃO SE RESPONSABILIZA POR QUAISQUER MODIFICAÇÕES POSTERIORES A REALIZAÇÃO DA VISTORIA. ESTE DOCUMENTO POSSUI SUA VALIDADE NO EXATO MOMENTO DA VISTORIA;
- OS ITENS ANALISADOS RESPEITAM O ESCOPO DO RESPECTIVO SERVIÇO CONTRATADO, QUE SÃO APENAS OS ITENS INDICADOS NO PRESENTE DOCUMENTO, DENTRO DOS CRITÉRIOS ESTABELECIDOS EM CADA UM DELES, NÃO ABRAGENDO NENHUM ITEM QUE NÃO ESTEJA PRESENTE NESTA VISTORIA;
- O STATUS/RESULTADO FINAL SEGUE O CRITÉRIO DE AVALIAÇÃO DESENVOLVIDO PELA SUPER VISÃO PERÍCIAS E VISTORIAS LTDA, PODENDO ESTE SER ALTERADO SEM PRÉVIA COMUNICAÇÃO (ÚLTIMA ATUALIZAÇÃO 18/11/2023);
- OS ITENS ESTRUTURAIS ANALISADOS CONTEMPLAM AS REGIÕES VISÍVEIS, PASSÍVEIS DE SEREM ANALISADAS SEM DESMONTAGEM DE PEÇAS, INCLUINDO REGIÕES COM KIT GNV, ENGATES, ACABAMENTOS, OU QUALQUER OUTRO ITEM INSTALADO NO MOMENTO DA VISTORIA;
- PARA OS CASOS CITADOS ACIMA, A ANÁLISE DA PEÇA ESTRUTURAL CITADA FICA EXCLUÍDA DO PARECER;
- A SUPER VISÃO DISPONIBILIZA NA ÍNTEGRA OS DADOS FORNECIDOS PELAS EMPRESAS DE PESQUISA, NÃO SE RESPONSABILIZANDO POR INFORMAÇÕES VINDAS DESTES FORNECEDORES POR SE TRATAREM DE BASES DE TERCEIROS;
- CRITÉRIO DE AVALIAÇÃO DAS SEGURADORAS: AS COMPANHIAS DE SEGURO POSSUEM SEUS PRÓPRIOS MÉTODOS E CRITÉRIOS DE AVALIAÇÃO DE RISCO PARA ACEITAÇÃO OU NÃO DA COBERTURA SECURITÁRIA, POR ESSE MOTIVO INFORMAMOS QUE O RESULTADO DESTA VISTORIA, INDEPENDENTE DA ACEITAÇÃO OU NÃO DA SEGURADORA;
- A SUPER VISÃO NÃO VALIDA A EXISTÊNCIA OU O FUNCIONAMENTO DAS BOLSAS DE AIRBAG NO VEÍCULO;
- MULTAS, DÉBITOS, RESTRIÇÕES FINANCEIRAS COMO GRAVAME OU OUTROS, NÃO FAZEM PARTE DO ESCOPO DA VISTORIA. PARA LEVANTAMENTO DE DÉBITOS DO VEÍCULO, PROCURAR UM PROFISSIONAL ESPECIALIZADO;
- NÃO VERIFICAMOS A PROCEDÊNCIA DA INFORMAÇÃO DE HODOMETRO EM NOSSAS VISTORIAS DEVIDO A INEXISTÊNCIA DE FERRAMENTAS QUE PERMITAM 100% DE ASSERTIVIDADE.





## FOTOS

Frente



Traseira



Placa



KM



Compartimento motor



Motor



Câmbio



Etiqueta ETA Motor



Chassi



Foto eta coluna



Data Cinto Segurança

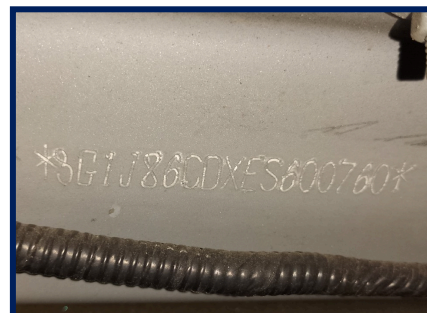

Gravação do vidro

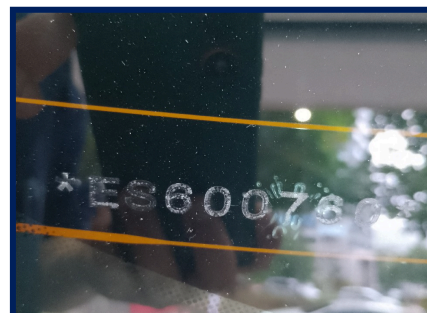



Torre amort diant/direita



Torre amort diant/esquer



Longarina dianti/direita



Longarina dianteira/esquerda



Painel Dianteiro



Caixa De Ar Esq



Assoalho Central



Trilho Coluna Tras. Esq



Longarina traseira/esquerda



Longarina traseira/direita



Junção Assoalho/Painel Tras



Assoalho Int. Portamalas



Trilho Coluna Tras. Dir



CAIXA DE AR DIR.



Eu, GRUPO BMZ, declaro ter recebido o seguinte da: GRANDE RIO VISTORIAS AUTOMOTIVAS LTDA e cnpj: 18.813.879/0001-56 e compreendido todas as informações contidas no ato da inspeção do veículo, concordando que quaisquer esclarecimentos futuros sobre as condições do veículo ora vistoriado somente poderão ser solicitados por mim.

**AV MINISTRO AFRANIO COSTA - BARRA DA TIJUCA - TEL: (21) 98311-1662**



Documento assinado eletronicamente com fundamento no art. 9º 1º, do decreto nº 8.539, de 8 de outubro de 2015 em 24/07/2025 09:50:12, conforme horário oficial de Brasília, por GRANDE RIO VISTORIAS AUTOMOTIVAS LTDA. A autenticação deste documento pode ser conferida no site: <https://www.supervisao.com>

Responsável técnico pelo laudo: RONALDO SOUSA LIMA - 128577640  
Conferido por: RONALDO SOUSA LIMA - 128577640

*Veículo vistoriado, você despreocupado!*



**LRK7D54**

4932100

**WWW.SUPERVISAO.COM**

