



VISTORIA CAUTELAR : LQV4J40



DADOS DO CLIENTE

Nome: PARTICULAR

CPF/CNPJ:

Telefone:

E-mail:



DADOS DO VEÍCULO

Marca: HONDA

Modelo: FIT EX FLEX

Ano Fab. / Modelo: 2013 / 2014

Cor: CINZA

Placa: LQV4J40

Município: SAO PAULO-SP

Combustível: ALCOOL/GASOLINA

KM: 58.901

COMPARATIVO DOS AGREGADOS

TIPO	Nº NA PESQUISA	Nº NO DOCUMENTO	Nº NO VEÍCULO	
Chassi	93HGE8890EZ101294	93HGE8890EZ101294	93HGE8890EZ101294	✓
Motor	L15A8-4301706	L15A8-4301706	L15A8-4301706	✓
Câmbio				



ANÁLISE DOS ITENS

1 - CONDIÇÃO DA NUMERAÇÃO DO CHASSI

✓ 100 - DENTRO DOS PADRÕES DO FABRICANTE

2 - CONDIÇÃO DA NUMERAÇÃO DO MOTOR

✓ 200 - DENTRO DOS PADRÕES DO FABRICANTE

4.2 - CONDIÇÃO DA ETIQUETA VIS - BATENTE DA PORTA

✓ 421 - ORIGINAL / DENTRO DOS PADRÕES DO FABRICANTE

4.3 - CONDIÇÃO DA ETIQUETA VIS - COMPARTIMENTO DO MOTOR

✓ 431 - ORIGINAL / DENTRO DOS PADRÕES DO FABRICANTE

5 - DATA DOS CINTOS DE SEGURANÇA

✓ 501 - COMPATÍVEL COM O ANO DO VEÍCULO

6.1 - VIDROS - GRAVAÇÃO VIS - PARA-BRISA

✓ 610 - ORIGINAL / DENTRO DOS PADRÕES DO FABRICANTE

6.2 - VIDROS - GRAVAÇÃO VIS - PORTA DIANTEIRA DIREITA

✓ 620 - ORIGINAL / DENTRO DOS PADRÕES DO FABRICANTE

6.3 - VIDROS - GRAVAÇÃO VIS - PORTA DIANTEIRA ESQUERDA

✓ 630 - ORIGINAL / DENTRO DOS PADRÕES DO FABRICANTE

6.4 - VIDROS - GRAVAÇÃO VIS - PORTA / LATERAL TRASEIRA DIREITA

✓ 640 - ORIGINAL / DENTRO DOS PADRÕES DO FABRICANTE

6.5 - VIDROS - GRAVAÇÃO VIS - PORTA / LATERAL TRASEIRA ESQUERDA

✓ 650 - ORIGINAL / DENTRO DOS PADRÕES DO FABRICANTE

6.6 - VIDROS - GRAVAÇÃO VIS - VIDRO TRASEIRO

✓ 660 - ORIGINAL / DENTRO DOS PADRÕES DO FABRICANTE

9.1 - REGISTRO E HISTÓRICO DE LEILÃO / SINISTRO / ROUBO E FURTO

✓ 901 - NENHUM REGISTRO ENCONTRADO



FOTOS

EXTRA



MEDIÇÃO DO APARELHO



EXTRA 2



VIDRO - GRAVAÇÃO (VIS)



VIDRO - GRAVAÇÃO (VIS)

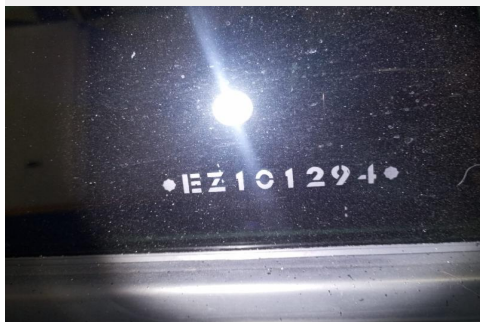

EXTRA 2



EXTRA



EXTRA 2



LONGARINA 1



LONGARINA 2



EXTRA



COMPARTIMENTO DO MOTOR



VIDRO - GRAVAÇÃO (VIS)



EXTRA 2



MEDIÇÃO DO APARELHO



EXTRA 2



MEDIÇÃO DO APARELHO

**EXTRA****EXTRA**

EXTRA 2



HODÔMETRO



VIDRO - GRAVAÇÃO (VIS)

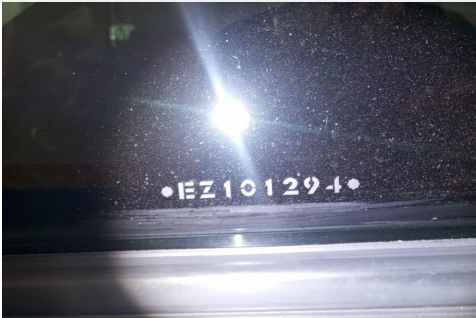

EXTRA 2



VIDRO - GRAVAÇÃO (VIS)



CRLV

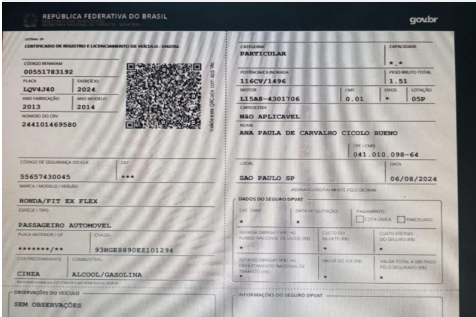

EXTRA 2



EXTRA 2



LONGARINA 3

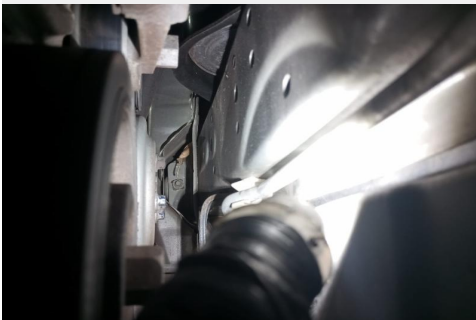

EXTRA 2

**EXTRA**

EXTRA



EXTRA



EXTRA



EXTRA

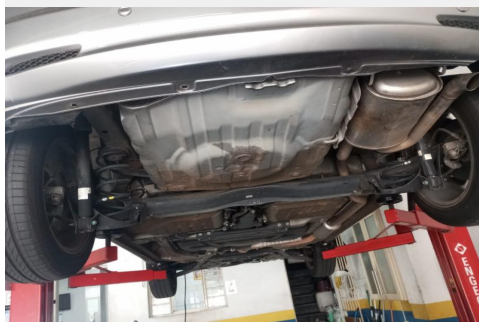

MOTOR

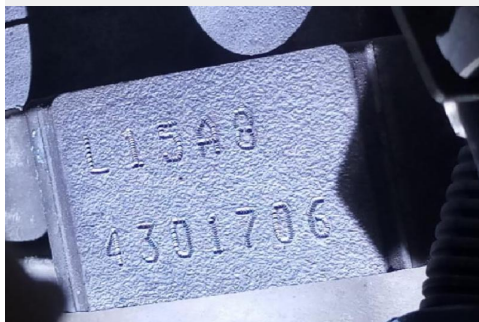

TRASEIRA 45°



VIDRO - GRAVAÇÃO (VIS)



EXTRA



ETIQUETA (VIS)

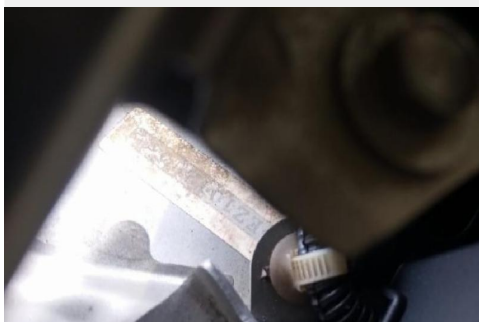

CINTO DE SEGURANÇA

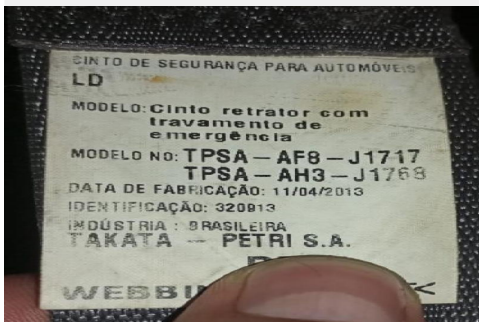

LONGARINA 4



LACRE



DIANTEIRA 45°



ETIQUETA (VIS)



CHASSI





ANÁLISE DE PINTURA

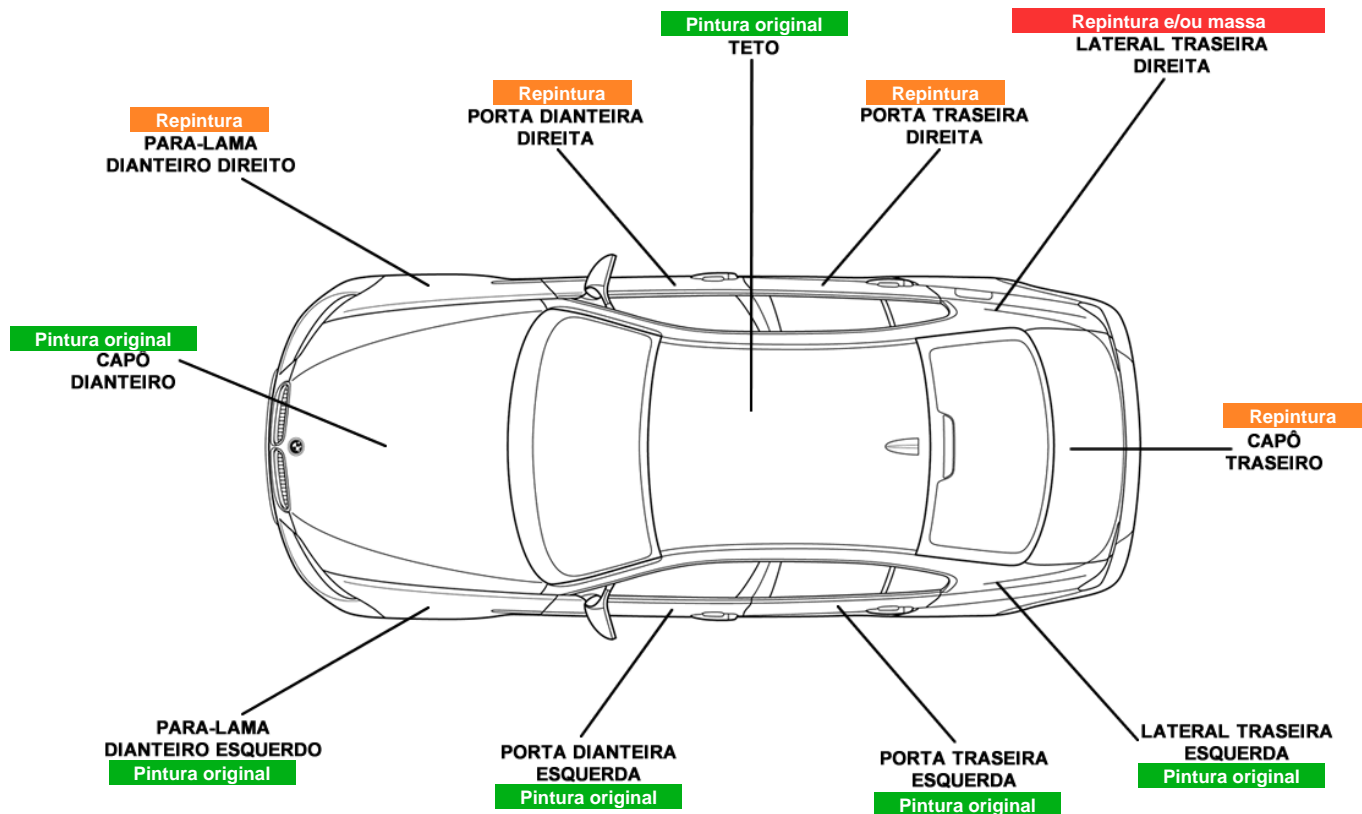

ANÁLISE ESTRUTURAL

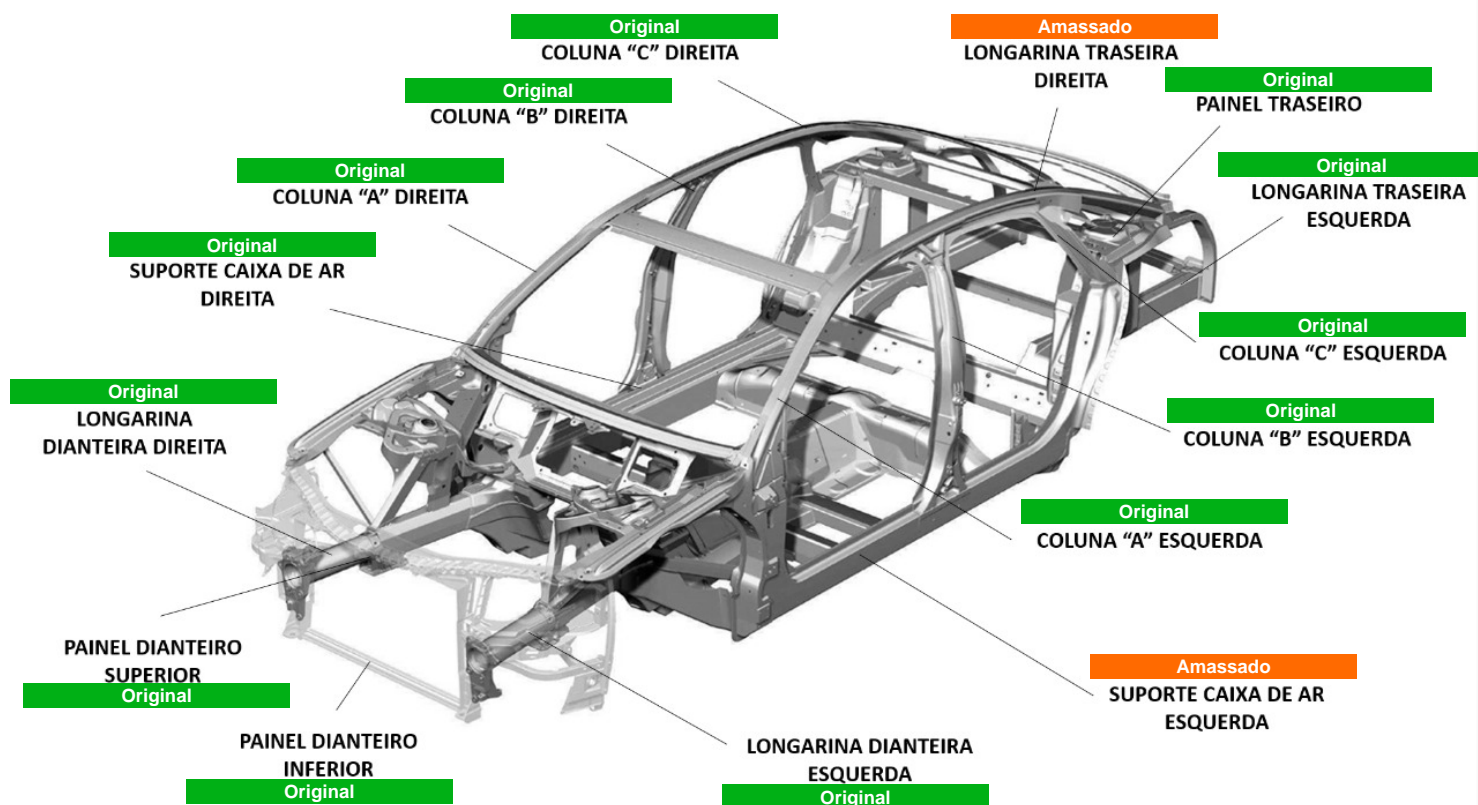



OBSERVAÇÕES

VEICULO COM LATERAL TRASEIRA DIREITA, CAIXA DE RODAS TRASEIRA DIREITA E ASSOALHO DO PORTA MALAS REPARADOS. A PRESENTE VISTORIA CAUTELAR POSSUI CARÁTER PARTICULAR, OBJETO DE ANÁLISE E INFORMATIVO DO VEÍCULO, CONFORME INFORMAÇÕES DESCRITAS ABAIXO.

SKILL CAR VISTORIA VEICULAR LTDA

CNPJ: 24.742.260/0001-09

Telefone: (11) 4565-1830

Endereço: Avenida Visconde de Nova Granada, 1701
Vila Osasco - Osasco/SP

SIDNEI SILVA ALVES
Vistoriador

O presente Laudo Veicular possui caráter particular, analítico e informativo do veículo objeto de exame e não substitui em hipótese alguma eventual Perícia Oficial do Instituto de Criminalística. A sua validade restringe-se ao exato momento de realização de exames, em razão do que a SKILL CAR VISTORIA VEICULAR não se responsabiliza por quaisquer modificações, alterações e/ou substituições posteriores realizadas no veículo, especialmente aquelas que impliquem nos componentes Chassi, Motor ou Câmbio e suas respectivas numerações identificadoras. Ademais, não nos responsabilizamos por eventuais restrições internas que o veículo acima identificado possa ostentar nos bancos de dados das CIAS de Seguros, bem como por restrições não informadas ao banco de dados da FENASEG. Por fim, a SKILL CAR VISTORIA VEICULAR, por utilizar somente critérios de reprovação que são amparados em legislação, deixa ao solicitante do serviço a decisão pela aquisição do veículo vistoriado, tendo por base as observações lançadas no respectivo laudo que, apesar de implicar em possível desvalorização do veículo ou em hipóteses para não aprovação em companhias de seguro, não foram utilizadas para o resultado final do laudo que lhe foi entregue, uma vez que desprovidas de amparo legal.



AUTO SCORE

CÓDIGO: 3022497
DATA: 22/05/2025 11:20
IMPRESSÃO 22/05/2025 12:12

Confidencial p/ 24.742.260/0001-09

INFORMAÇÃO USADA NA CONSULTA: LQV4J40



BASE ESTADUAL

ANO FABRICAÇÃO:	2013	ANO MODELO:	2014
MARCA / MODELO:	HONDA/FIT EX FLEX	COR:	CINZA
COMBUSTÍVEL:	ALCOOL/GASOLINA	ESPÉCIE:	PASSAGEIRO
TIPO VEÍCULO:	AUTOMOVEL	CATEGORIA:	PARTICULAR

FICHA TÉCNICA

PASSAGEIROS:	5	PROCEDÊNCIA:	NACIONAL
CILINDRADAS:	1496	POTÊNCIA:	116
CAPAC. DE CARGA:	0	CMT/PBT:	1,51/1,51
QTD. DE EIXOS:	0		

FICHA CADASTRAL

DATA EMISSÃO CRV:	2024-08-05	DT LICENCIAMENTO:	2024
MUNICÍPIO PLACA:	SAO PAULO-SP	RENAVAM:	551783192
CHASSI:	93HGE8890EZ101294	SITUAÇÃO VEICULO:	EM_CIRCULACAO
TIPO CHASSI:	NORMAL		

AGREGADOS (ESTADUAL)

CAIXA DE CÂMBIO:	Nº MOTOR:	L15A8-4301706
------------------	-----------	---------------

AGREGADOS (FÁBRICA)

CAIXA DE CÂMBIO:	Nº MOTOR:	L15A84301706
CARROCERIA:		

RESTRIÇÕES (ESTADUAL)

BLOQUEIO FURTO:	NADA CONSTA	JUDICIAL:	NADA CONSTA
BLOQUEIO	NADA CONSTA	FINANCEIRA:	NADA CONSTA
ADMINISTRATIVA:	NADA CONSTA	RENAJD:	NADA CONSTA
TRIBUTÁRIA:	NADA CONSTA		

RESTRIÇÕES (NACIONAL)

RESTRIÇÃO 1:	SEM RESTRICAO	RESTRIÇÃO 2:	SEM RESTRICAO
--------------	---------------	--------------	---------------

RESTRIÇÃO 3: SEM RESTRICAO

RESTRIÇÃO 4: SEM RESTRICAO

MULTAS/DÉBITOS

DETRAN: 0,00
DER: 0,00
DERSA: 0,00
CETESB: 0,00
DPVAT: 0,00
LICENCIAMENTO: 167,74

MUNICIPAIS: 0,00
POL. ROD. FEDERAL: 0,00
RENAINF: 0,00
IPVA: 386,84
MULTAS: 0,00

INSPEÇÃO AMBIENTAL

NAO CONSTA INSPECAO AMBIENTAL

PROPRIETÁRIO(S)

PROPRIETÁRIO ATUAL: ANA PAULA DE CARVALHO CICOLO BUENO
PROPRIETÁRIO ANTERIOR: ANDREA DA SILVA WELLAUSEN

COMUNICAÇÃO DE VENDA

NAO CONSTA COMUNICACAO DE VENDAS

GRAVAME

FINANCEIRA: NADA CONSTA

INTENÇÃO RESTRIÇÃO FINANCEIRA

NÃO CONSTA INTENÇÃO DE RESTRIÇÃO FINANCEIRA

BASE AGREGADOS (DADOS FABRIL)

PLACA: LQV4940 CHASSI: 93HGE8890EZ101294
MARCA/MODELO: HONDA/FIT EX FLEX ANO FAB/MODELO: 2013/2014
COR: Cinza COMBUSTÍVEL: Alcool / Gasolina
TIPO DE VEÍCULO: Automovel ESPÉCIE: Passageiro
MUNICÍPIO / UF: SAO PAULO / SP UF ORIGEM: RJ

INFORMAÇÕES TÉCNICAS

MOTOR: L15A84301706 POTÊNCIA: 116
CAMBIO: CAP. MAX. TRAÇÃO: 1.0
CILINDRADAS: 1496 TIPO CARROCERIA: NAO APLICAVEL
SITUAÇÃO CHASSI: N SITUAÇÃO VEÍCULO: S
NUMERO EIXOS: 0 PESO BRUTO TOTAL: 151.0
NUM. TERC. EIXO: CAP. DE CARGA: 0.0
NUM. EIXO TRAS.:

RESTRIÇÕES - NACIONAL (Cortesia)

COMUN. VENDA: NÃO ROUBO E FURTO: NÃO
RENAINF (MULTAS): NÃO INDICADOR ALARME: NÃO
RECALL: NÃO INDICADOR LEILÃO: NÃO
RENAJUD: NÃO

OUTRAS RESTRIÇÕES

RESTRIÇÃO 1: SEM RESTRICAO RESTRIÇÃO 2: SEM RESTRICAO
RESTRIÇÃO 3: SEM RESTRICAO RESTRIÇÃO 4: SEM RESTRICAO

RECALL

✓ NENHUM RECALL PENDENTE ENCONTRADO.

ROUBO E FURTO

✓ NÃO EXISTE ALERTA DE ROUBO E FURTO ATIVO

✓ NÃO HÁ REGISTROS DE HISTÓRICO DE ROUBO E FURTO NAS BASES CONSULTADAS

LEILÃO

✓ NENHUM REGISTRO DE LEILÃO ENCONTRADO.

INDÍCIO DE SINISTRO / INDENIZAÇÃO INTEGRAL (BASE HISTÓRICA)

✓ NÃO FORAM ENCONTRADOS REGISTROS NAS BASES CONSULTADAS.

ATENÇÃO: ESTAS INFORMAÇÕES SÃO INDICATIVAS E BASEADAS EM FONTES DE DADOS HISTÓRICAS. É FUNDAMENTAL REALIZAR UMA VISTORIA FÍSICA NO VEÍCULO PARA VERIFICAR QUALQUER EVIDÊNCIA DE ACIDENTES E SEUS POSSÍVEIS IMPACTOS.

OUTROS ALERTAS

✓ NENHUM ALERTA ENCONTRADO.

TERMO DE CIÊNCIA DO CONTRATANTE

Estas informações são confidenciais e deverão ser utilizadas, única e exclusivamente, para orientação complementar das transações comerciais da empresa contratante (**SKILL CAR VISTORIA VEICULAR LTDA**) desta pesquisa, responsabilizando-se civil e criminalmente por danos que ocasionar a terceiros, quando utilizadas em desacordo com a legislação em vigor. A responsabilidade da AutoSCORE limita-se a transmitir fielmente as informações sobre veículos automotores registrados em Bases de Dados públicas e privadas detentoras das informações.

As informações exibidas nesta consulta são as que se encontram disponíveis na data e hora da consulta nas Bases de Dados públicas ou privadas, cabendo ao contratante em caso de dúvida ou divergência, consultar diretamente o órgão competente. Para registros de leilão podem demorar até **40 dias para que a informação seja captada**.

O **Contratante** declara ter ciência que todas as informações prestadas no corpo desta consulta visam exclusivamente colaborar com o processo de averiguação de procedência do veículo, servindo apenas como uma ferramenta de análise prévia e não como elemento de decisão única para vistoria ou comercialização do veículo. O levantamento das informações veiculares via consulta eletrônica jamais pode substituir a consulta do órgão oficial especialmente pelo fato de que as informações podem ser acrescidas, modificadas ou retiradas de forma 'on-line' pelos órgãos públicos, instituições financeiras e seguradoras.

Declaro também que estou ciente que devo observar o CRLV do veículo para identificar possíveis restrições de sinistros ou acidentes do Detran que são apresentados na forma RESTRIÇÃO ou no próprio CRLV do veículo.