

Modelo do veículo: GOL CITY MB

Nº do laudo: 154698

## AGRAMAX LAUDO CAUTELAR



**Dádiva**  
VISTORIAS

Placa:

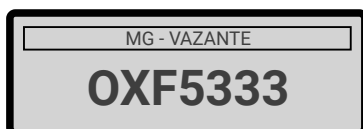

Laudo



Consulta





Placa:  
**OXF-5333**

Cor:  
**PRATA**

Ano de fabricação:  
**2014**

Data da vistoria:  
**30/03/2022**

UF:  
**MG**

Capacidade:  
**-**

Ano do modelo:  
**2015**

Fabricante:  
**VW**

Modelo:  
**GOL CITY MB**

Combustível:  
**-**

Km:  
**68229**

Renavam:  
**01003919321**

Câmbio:  
**-**

Motor:  
**CPB378725**

Chassi:  
**9BWAA45U5FP001641**

Vistoriador:  
**Franklin Alves Sousa**

Unidade:  
**Belo Horizonte**

Dados do solicitante:  
**VMM Gestao e Consultoria - CPF/CNPJ: 44.415.005/0001-50**

Dados do proprietário:  
**Maria de Menezes Lopes - CPF/CNPJ: 077.293.626-94**

## Conclusão gráfica

### Pintura (11 itens verificados)



- Para-lama Dianteiro Esquerdo
- Para-lama Dianteiro Direito
- Porta Dianteira Esquerda
- Porta Dianteira Direita
- Porta Traseira Esquerda
- Porta Traseira Direita
- Capô
- Teto
- Tampa Traseira
- Lateral Direita
- Lateral Esquerda

### Consultas (11 itens verificados)



- Base Estadual Outros Estados
- Base Nacional
- Agra Max - Consulta Simples
- Parecer Técnico
- Histórico de Roubo e Furto
- Gravame
- Leilão Base Comercial
- Leilão Plus
- Indício de Sinistro
- Indício de Sinistro 2
- Decodificador + FIPE



Frente 45°



Traseira 45°



## Análise Estrutural

### ANÁLISE DE ORIGINALIDADE DA ESTRUTURA

#### CONDIÇÃO GERAL DA ESTRUTURA

Original, dentro dos padrões do fabricante

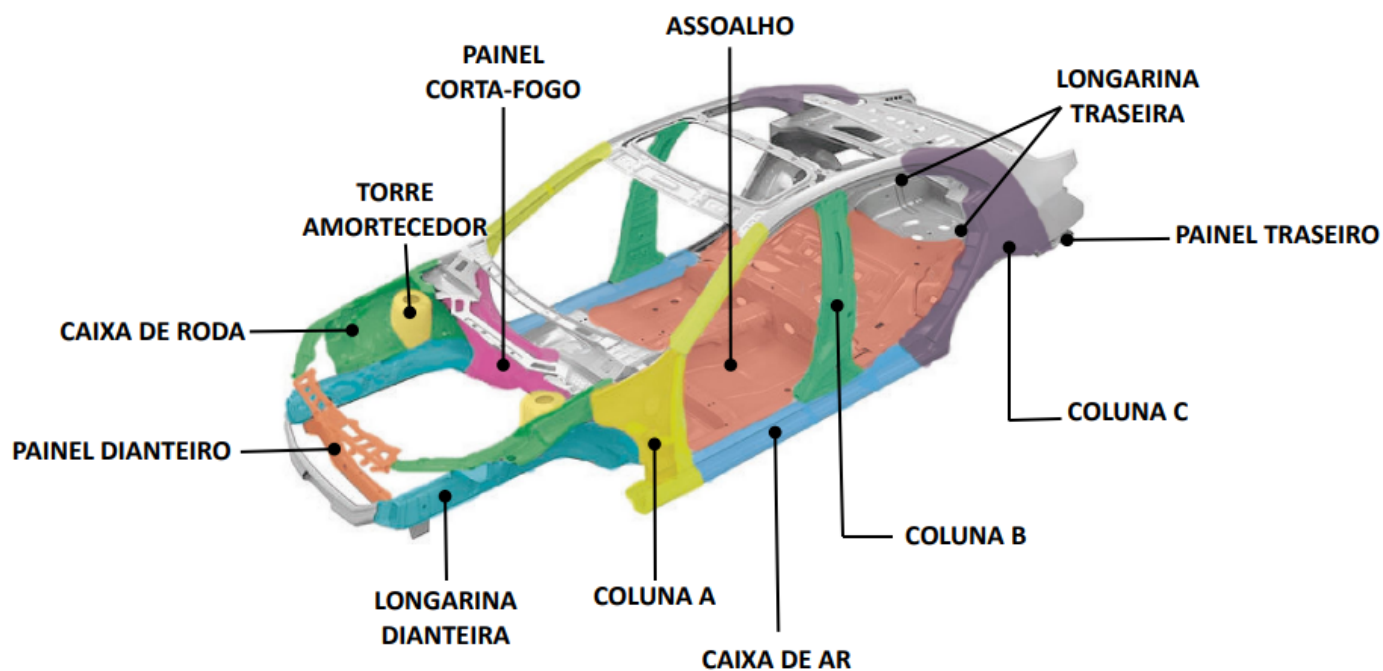

## Análise de Pintura

### ANÁLISE DE ORIGINALIDADE DE PINTURA

**PARA-LAMA DIANTEIRO ESQUERDO**

Repintura

**PARA-LAMA DIANTEIRO DIREITO**

Reparado

**PORTA DIANTEIRA ESQUERDA**

Pintura original

**Porta dianteira direita**

Pintura original

**PORTA TRASEIRA ESQUERDA**

Pintura original

**PORTA TRASEIRA DIREITA**

Pintura original

**CAPÔ**

Repintura

**TETO**

Pintura original

**TAMPA TRASEIRA**

Pintura original

**Lateral Direita**

Pintura original

**Lateral Esquerda**

Pintura original

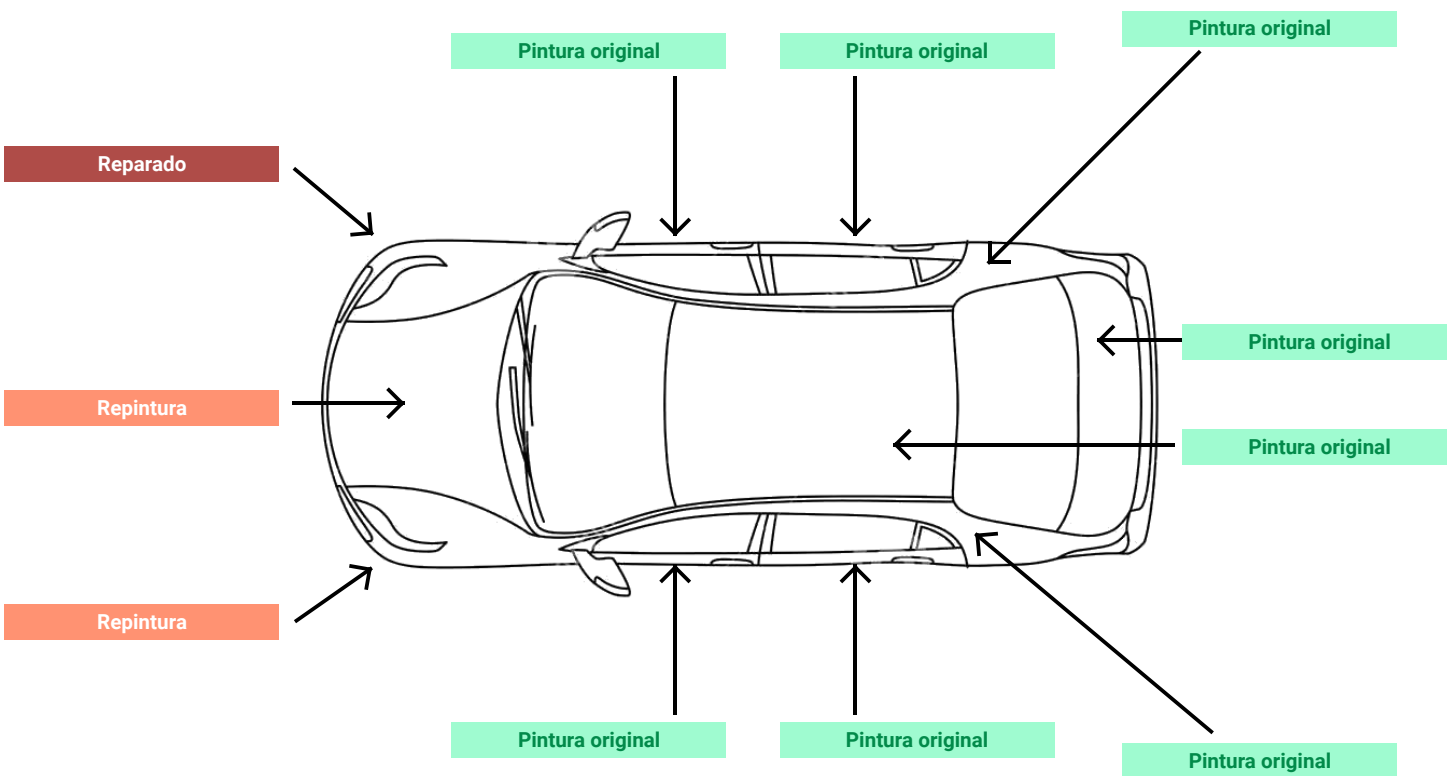

## CONDIÇÃO DA NUMERAÇÃO DO CHASSI

N° do chassi (Base Nacional BIN):  
**9BWAA45U5FP001641**

N° do chassi (Veículo):  
**9BWAA45U5FP001641**



## CONDIÇÃO DA NUMERAÇÃO DO MOTOR

N° do motor (Base Nacional BIN):  
**CPB378725**

N° do motor (Veículo):  
**CPB378725**



## (ETA) CONDIÇÃO DAS ETIQUETAS DE IDENTIFICAÇÃO DO CHASSI

### ETIQUETA DO COMPARTIMENTO DO MOTOR

- Original/Dentro dos padrões do fabricante.

### ETIQUETA DO BATENTE DA PORTA

- ORIGINAL/DENTRO DOS PADRÕES DO FABRICANTE.

### PLAQUETA DO ANO DE FABRICAÇÃO

- Original, dentro dos padrões do fabricante.

## (VIS) CONDIÇÃO DA GRAVAÇÃO CHASSI NOS VIDROS

### VIDRO DIANTEIRO (PARA-BRISA)

- Original/Dentro dos padrões do fabricante.

### VIDRO PORTA TRASEIRA ESQUERDA

- Original/Dentro dos padrões do fabricante.

### VIDRO PORTA TRASEIRA DIREITA

- Original/Dentro dos padrões do fabricante.

### VIDRO PORTA DIANTEIRA ESQUERDA

- Original/Dentro dos padrões do fabricante.

### VIDRO TRASEIRO(VIGIA)

- Original/Dentro dos padrões do fabricante.

### VIDRO PORTA DIANTEIRA DIREITA

- Original/Dentro dos padrões do fabricante.

## CONDIÇÃO DA NUMERAÇÃO DO CÂMBIO

### Câmbio

- Gravação obstruída/sem acesso

## PLACA

### Placa

- Lacre sem vestígios de violação.



## REGISTRO OU HISTÓRICO DE LEILÃO / SALVADO / SINISTRO / ROUBO / FURTO

### REGISTRO OU HISTÓRICO DE LEILÃO / SALVADO / SINISTRO / ROUBO / FURTO

- Veículo não apresenta histórico de leilão ou sinistro nas bases pesquisadas



## IDENTIFICAÇÃO E ANÁLISE DO CRLV/CRV

### CRLV/CRV

- Em conformidade

## Observações

VISTORIA REALIZADA COM CRLV EXERCÍCIO 2021.



## Fotos



CRV/CRLV



HODÔMETRO



FRENTE ESQUERDO 45°



TRASEIRA DIREITA 45°



TRASEIRA ÂNGULO RETO



PLACA





## Fotos



LACRE PLACA / QR CODE



PAINEL TRASEIRO / ASSOALHO

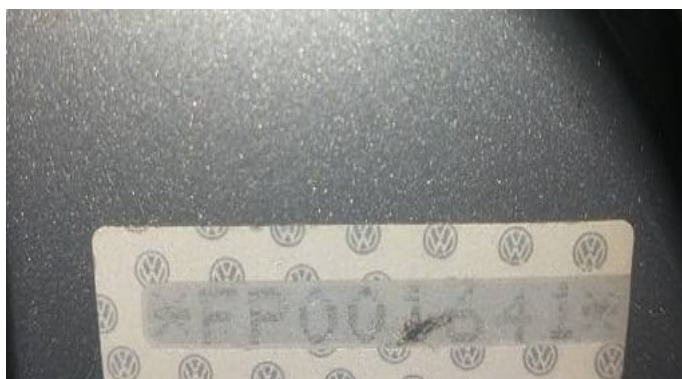

ETIQUETA BATENTE PORTA



PLAQUETA DE FABRICAÇÃO



ETIQUETA COMPARTIMENTO MOTOR



GRAVAÇÃO VIDRO PARA-BRISA



## Fotos



GRAVAÇÃO VIDRO DIANTEIRO ESQUERDO



DATA CINTO DE SEGURANÇA



LONGARINA DIANTEIRA ESQUERDA



LONGARINA DIANTEIRA DIREITA



## Fotos adicionais

Verifique autenticidade do QR Code com o app **Vio**

**gobbr**

CATEGORIA	CAPACIDADE
<b>PARTICULAR</b>	*.*
POTENCIA/CLASSE/GRUPO	PESO BRUTO TOTAL
76CV/999	1.45
MOTOR	CMF
CPB378725	1.65
CARROCEIRO	EMIS
NÃO APLICÁVEL	2
LOTIFICAÇÃO	05P
NOME	CPF (CNPJ)
MARTINA DE MENEZES LOPES	077.293.626-94
LOCAL	DATA
VAZANTE MG	06/04/2021

ASSINADO DIGITALMENTE PELO DETRAN

DADOS DO SEGURO DPVAT	
CVT, TAFR	PAGAMENTO
	<input type="checkbox"/> COTA ÚNICA <input type="checkbox"/> PARCELADO
DATA DE QUITAÇÃO	CUSTO DO
	BUQUETE (R\$)
REPASSO OBRIGATÓRIO AO FUNDO NACIONAL DE SAÚDE (R\$)	CUSTO EFETIVO DO SEGURO (R\$)
REPASSO OBRIGATÓRIO AO DEPARTAMENTO NACIONAL DE INSTRUÇÃO (R\$)	VALOR DO DCF (R\$)
	VALOR TOTAL A SER PAGO PELO SEGURO (R\$)

CRLV



CAIXA DE RODA DIANTEIRA DIREITA



COMPARTIMENTO DO MOTOR



FRENTE ÂNGULO RETO



LATERAL ESQUERDA



LATERAL DIREITA





# CERTIFICADO

## AGRAMAX LAUDO CAUTELAR

Prezado cliente, você acaba de contratar um laudo de AGRAMAX LAUDO CAUTELAR, emitido pela DADIVA GROUP VISTORIAS.

Esta é a garantia de procedência de seu veículo, onde foram analisados e aprovados itens de identificação como codificação do chassi, numeração do motor, etiquetas de identificação, análise da presença de danos estruturais, histórico de leilão, sinistros, entre outros.

Data da vistoria: 30/03/2022 | N° da vistoria: 154698

Marca/modelo: VW/GOL CITY MB | Placa: OXF5333

Razão Social: CENTRO DE VISTORIAS VEICULARES SHEKINAH LTDA

Endereço: Avenida Sebastião de Brito, 1055 - Dona Clara, Belo Horizonte - MG, 31260-000



### **EXIJA UMA CÓPIA DO LAUDO COMPLETO**

Este certificado de procedência não contempla a verificação das funcionalidades mecânicas do motor e/ou câmbio e seus acessórios, do veículo vistoriado.



## RESULTADO ENCONTRADO PARA:

OXF5333

MARCA/MODELO:

VW/GOL CITY MB

ANO DE FABRICAÇÃO/MODELO:

2014/2015

ORIGEM DE EMPLACAMENTO:

MINAS GERAIS



0 IMPEDITIVOS DE CIRCULAÇÃO

2 PONTOS DE ALERTA

## RESUMO DAS CONSULTAS

BASE ESTADUAL  
OUTROS ESTADOS

BASE NACIONAL

AGRA MAX -  
CONSULTA SIMPLES

PARECER TÉCNICO

HISTÓRICO DE ROUBO  
E FURTO

GRAVAME

LEILÃO BASE  
COMERCIAL

LEILÃO PLUS



INDÍCIO DE SINISTRO



INDÍCIO DE SINISTRO 2

DECODIFICADOR +  
FIPE

## DADOS DO VEÍCULO

PLACA: OXF5333

COR: PRATA

TIPO: AUTOMOVEL

COMBUSTÍVEL: ALCOOL / GASOLINA

PROCEDÊNCIA: NACIONAL

POTÊNCIA: 76CV

## VEÍCULOS SIMILARES

## VOLKSWAGEN GOL SPECIAL 1.0

VELOCIDADE MÁXIMA: 163  
KM/HCAPACIDADE DO TANQUE: 55  
LITROS

URBANO: 7,7 KM/L (A)

RODOVIÁRIO: 9,6 KM/L (A)

URBANO (A): -

RODOVIÁRIO (A): -

URBANO (G): -

RODOVIÁRIO (G): -

FRENTE 45° - IMAGEM  
MERAMENTE ILUSTRATIVA

## VOLKSWAGEN GOL SPECIAL 1.0

VELOCIDADE MÁXIMA: 163  
KM/HCAPACIDADE DO TANQUE: 55  
LITROS

URBANO: 7,7 KM/L (A)

RODOVIÁRIO: 9,6 KM/L (A)

URBANO (A): -

RODOVIÁRIO (A): -

URBANO (G): -

RODOVIÁRIO (G): -

FRENTE 45° - IMAGEM  
MERAMENTE ILUSTRATIVA

## VOLKSWAGEN GOL COMFORTLINE 1.6

VELOCIDADE MÁXIMA: 190  
KM/HCAPACIDADE DO TANQUE: 55  
LITROS

URBANO: 7,3 KM/L (A)

RODOVIÁRIO: 9,4 KM/L (A)

URBANO (A): -

RODOVIÁRIO (A): -

URBANO (G): -

RODOVIÁRIO (G): -

FRENTE 45° - IMAGEM  
MERAMENTE ILUSTRATIVA

Verifique se o número do motor e o número do chassi são iguais aos impressos fisicamente no veículo. Os locais mais comuns onde você pode encontrar esses códigos estão na parte inferior do para-brisa, sob o capô na área do compartimento do motor, entre outros.



No Brasil existem milhares de órgãos atuadores. Isso dificulta a busca pelas informações, pois a maioria deles não informa o Detran ou RENAINF. Orientamos que na compra do veículo faça um [termo \(termo de responsabilidade\)](#) onde o vendedor se faz obrigado a quitar qualquer débito ao período anterior da aquisição.

## BASE ESTADUAL OUTROS ESTADOS

<b>PLACA:</b> OXF5333	<b>MUNÍCIPIO:</b> VAZANTE
<b>CHASSI:</b> 9BWAA45U5FP001641	<b>UF:</b> MG
<b>PROCEDÊNCIA:</b> NACIONAL	<b>SITUAÇÃO:</b> EM CIRCULACAO
<b>ULTIMA ATUALIZAÇÃO:</b> 21/09/2015	<b>COR:</b> PRATA
<b>MARCA:</b> VW/GOL CITY MB	<b>ANO DE FABRICAÇÃO:</b> 2014
<b>ANO DO MODELO:</b> 2015	<b>COMBUSTÍVEL:</b> ALCOOL/GASOLINA
<b>TIPO:</b> AUTOMOVEL	<b>CATEGORIA:</b> PARTICULAR

## DADOS DO PROPRIETÁRIO - OUTROS ESTADOS

**PROPRIETÁRIO:** MARINA DE MENEZES LOPES

## RESTRIÇÕES - OUTROS ESTADOS

<b>RESTRIÇÃO 1:</b>	<b>RESTRIÇÃO 2:</b>
<b>RESTRIÇÃO 3:</b>	<b>RESTRIÇÃO 4:</b>

## DÉBITOS - OUTROS ESTADOS

<b>DÉBITOS IPVA LICENCIAMENTO:</b> EXISTE DEBITO IPVA.	<b>DÉBITOS DE MULTAS:</b> EXISTE DEBITO DE MULTAS.
<b>VALOR TOTAL DÉBITO IPVA:</b> 0,00	<b>VALOR TOTAL DÉBITO LICENCIAMENTO:</b> 0,00
<b>VALOR TOTAL DÉBITO MULTAS:</b> 0,00	<b>VALOR TOTAL DÉBITO DPVAT:</b> 0,00



**ATENÇÃO NA COMPRA**

## BASE NACIONAL

<b>PLACA:</b> OXF5333	<b>PROCEDÊNCIA:</b> NACIONAL
<b>CHASSI:</b> 9BWAA45U5FP001641	<b>Nº DO MOTOR:</b> CPB378725
<b>RENAVAM:</b> 01003919321	<b>COR:</b> PRATA
<b>ANO DE FABRICAÇÃO:</b> 2014	<b>ANO DO MODELO:</b> 2015
<b>MUNICÍPIO/UF:</b> VAZANTE/MG	<b>QTD. DE PASSAGEIROS:</b> 5
<b>CAPACIDADE DE CARGA:</b> 0	<b>ESPÉCIE:</b> PASSAGEIRO
<b>CARROCERIA:</b> NAO APLICAVEL	<b>CÂMBIO:</b>
<b>Nº DE EIXOS:</b> 2	<b>TERCEIRO EIXO:</b>
<b>EIXO TRASEIRO DIF:</b>	<b>CILINDRADAS:</b> 999
<b>CHASSI REMARCADO:</b> NORMAL	<b>SEGMENTO:</b> AUTO
<b>SUB SEGMENTO:</b> AU - ENTRADA	<b>TIPO DO VEÍCULO:</b> AUTOMOVEL
<b>CMT:</b> 165	<b>COMBUSTÍVEL:</b> ALCOOL/GASOLINA
<b>MARCA/MODELO:</b> VW /VW/GOL CITY MB	<b>PBT:</b> 145
<b>POTÊNCIA:</b> 76	<b>SITUAÇÃO:</b> CIRCULACAO
<b>OCORRÊNCIA:</b> NAO	

## RESTRIÇÕES BASE NACIONAL

<b>RESTRIÇÃO 1:</b> NADA CONSTA	<b>RESTRIÇÃO 2:</b> NADA CONSTA
---------------------------------	---------------------------------

RESTRIÇÃO 3: NADA CONSTA

RESTRIÇÃO 4: NADA CONSTA

RESTRIÇÃO 5: NADA CONSTA



SEM RISCO

## AGRA MAX - CONSULTA SIMPLES

**PLACA:** OXF5333

**CHASSI:** 9BWAA45U5FP001641

**ORIGEM EMPLACAMENTO:** MINAS GERAIS

**MUNICIPIO/UF:** VAZANTE/MG

**FABRICANTE:** VW

**MARCA/MODELO:** VW/GOL CITY MB

**ANO DE FABRICAÇÃO:** 2014

**ANO DO MODELO:** 2015

**TIPO:** AUTOMOVEL

**ESPÉCIE:** PASSAGEIRO

**CILINDRADAS:** 999

**POTÊNCIA:** 76

**Nº DE EIXOS:** 2

**EIXO TRASEIRO DIF:**

**CAPACIDADE DE CARGA:** 0

**SEGMENTO:** AUTO

**SUB SEGMENTO:** AU - ENTRADA

**PASAGEIROS:** 5

**SITUAÇÃO:** CIRCULAÇÃO

**COR:** PRATA

**COMBUSTÍVEL:** ALCOOL / GASOLINA

**Nº DO MOTOR (FABRÍL):** CPB378725

**Nº DO MOTOR ATUALIZADO:** -

**CAIXA DE CAMBIO:**

**MONTAGEM:** 1

**CARROCERIA/TIPO:** 999

**PESO BRUTO:** 145

**TERCEIRO EIXO:**

**CAPACIDADE MÁXIMA DE TRAÇÃO:** 165

## PARECER TÉCNICO



**RESULTADO:** NÃO IDENTIFICADO QUALQUER APONTAMENTO PARA O VEÍCULO INFORMADO PARA ESTE NÍVEL DE INFORMAÇÃO.



SEM RISCO

## HISTÓRICO DE ROUBO E FURTO

**RESULTADO:** NENHUM REGISTRO ENCONTRADO



SEM RISCO

## GRAVAME

**RESULTADO:** REGISTROS NAO FORAM LOCALIZADOS



SEM RISCO

## LEILÃO BASE COMERCIAL

**RESULTADO:** REGISTROS NAO FORAM LOCALIZADOS



SEM RISCO

## LEILÃO PLUS

**RESULTADO:** NENHUM REGISTRO LOCALIZADO



SEM RISCO

## INDÍCIO DE SINISTRO

**RESULTADO:** NADA CONSTA



SEM RISCO

## INDÍCIO DE SINISTRO 2

**INDÍCIO DE SINISTRO:** NÃO



SEM RISCO

## DECODIFICADOR + FIPE

**CHASSI:** 9BWAA45U5FP001641

**FABRICANTE:** VW

**ANO DE FABRICAÇÃO:** 2014

**ANO DO MODELO:** 2015

**COMBUSTÍVEL:** ALCOOL / GASOLINA

**QUANTIDADE DE EIXOS:** 2

**TIPO DA CARROCERIA:** HATCH

**REGIÃO GEOGRÁFICA:** BRASIL / PARAGUAI / COLOMBIA / URUGUAI

**PAÍS:** BRASIL

**LOCAL DA FÁBRICA:** SAO BERNARDO DO CAMPO / SP

**MARCA:** VOLKSWAGEN

**MODELO:** GOL CITY MB

**VERSÃO:**

**MOTOR:** 1.0

**PESO BRUTO:** 145

## CÓDIGOS FIPE

### CÓDIGO: 005227-2

**COMBUSTÍVEL:** G

**MARCA:** VW - VOLKSWAGEN

**MODELO:** GOL CITY (TREND) 1.0 MI TOTAL  
FLEX 8V 2P

### CÓDIGO: 005228-0

**COMBUSTÍVEL:** G

**MARCA:** VW - VOLKSWAGEN

**MODELO:** GOL CITY (TREND)/TITAN 1.0 T.  
FLEX 8V 4P



SEM RISCO

## FIPE

CÓDIGO FIPE: 005227-2



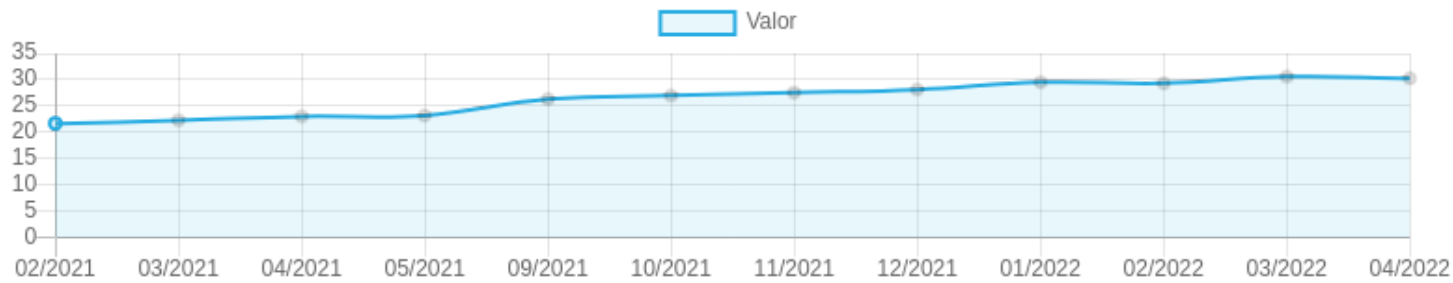

### VALOR ATUAL

R\$ 30.277,00 (04/2022)

### DEPRECIÇÃO/VALORIZAÇÃO

↑ 2.65%

### CÓDIGO FIPE: 005228-0

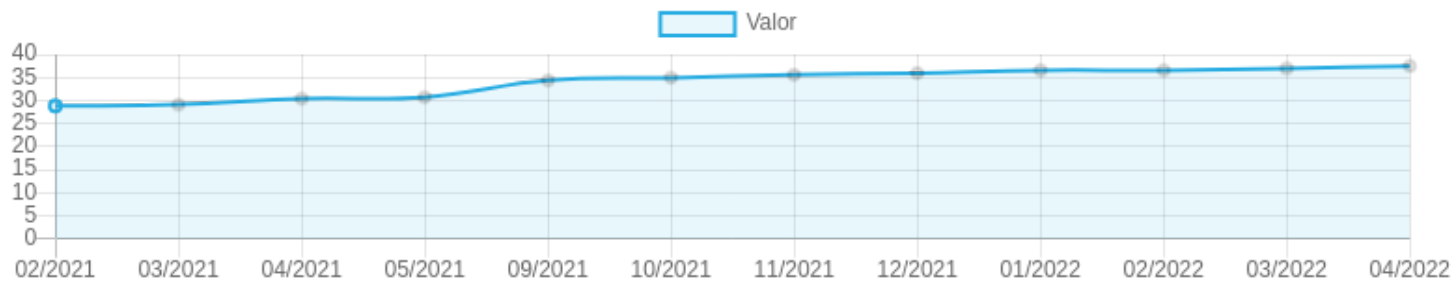

### VALOR ATUAL

R\$ 37.495,00 (04/2022)

### DEPRECIÇÃO/VALORIZAÇÃO

↑ 2.13%



### HISTÓRICO DE LAUDO

DATA	KILOMETRAGEM	ATENÇÃO DE LUGAR	TIPO	RESULTADO
30/03/2022	68229		LAUDO CAUTELAR	APROVADO

Estas informações são confidenciais e deverão ser utilizadas exclusivamente pelo consultante para sua orientação e prevenção de fraudes em suas transações comerciais, responsabilizando-se civil e criminalmente por danos que ocasionem a terceiros quando utilizadas em desacordo com a legislação em vigor. A nossa responsabilidade limita-se a transmitir fielmente as informações sobre veículos registrados em bases de dados públicas e privadas. As informações exibidas nesta consulta são as que encontram-se disponíveis na data e hora da consulta, podendo elas serem auditadas a qualquer momento, desde que solicitado judicialmente, cabendo ao consultante em caso de dúvida ou divergências, consultar diretamente o órgão competente. O consultante declara ter ciência de que todas as informações prestadas no corpo dessa consulta visam exclusivamente colaborar com o processo de averiguação e procedência do veículo. O levantamento das informações automotivas via consulta eletrônica jamais pode substituir a consulta do órgão oficial, especialmente pelo fato de que as informações podem ser acrescidas, modificadas ou retiradas a qualquer tempo.