



VISTORIA VEICULAR

SC - INDIAIAL
QJN-0111



Nome Fantasia: JR7 PROCEDENCIA VEICU **Data realização:** 10/06/2025 | 15:44
CPF/CNPJ: 45.686.799/0001-50 **Telefone:** (47) 8427-0777
Endereço: Rua Raulino Luiz Bambinetti, 199 - Cedro, Camboriú - SC

APROVADO

DADOS DO VEÍCULO



PLACA
QJN0111

COR
BRANCA

KM
122.616

CHASSI
98MHS7008G4A46932

ANO FAB
2016

MOTOR
F5711391

FABRICANTE
BMW

ANO MOD
2016

MODELO
X1 S20I ACTIVEFLEX

COMBUSTÍVEL
ALCOOL / GASOLINA



RESUMO



ESTRUTURA



IDENTIFICAÇÃO



PINTURA



MOTOR



CHASSI



ITENS APROVADOS

NÃO FORAM ENCONTRADAS REMARCAÇÕES NO CHASSI

NÃO IDENTIFICAMOS INDÍCIOS DE SINISTRO

NÃO CONSTA COMO ROUBADO

NÃO POSSUI HISTÓRICO DE ROUBO E/OU FURTO

O VEÍCULO ESTÁ INDICADO COMO "EM CIRCULAÇÃO"

NÃO HÁ REGISTRO DE RESTRIÇÕES

NÃO EXISTE ALIENAÇÃO ATIVA EM ANDAMENTO

NÃO POSSUI DÉBITOS ESTADUAIS

NÃO POSSUI DÉBITOS DE LICENCIAMENTO

DPVAT E IPVA ATUAIS ESTÃO QUITADOS

NÃO POSSUI DÉBITOS DE MULTAS

NÃO POSSUI REGISTRO DE LEILÕES

NÃO POSSUI COMUNICADO DE VENDA



VISTORIA VEICULAR

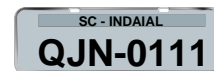

Nome Fantasia: JR7 PROCEDENCIA VEICU Data realização: 10/06/2025 | 15:44

CPF/CNPJ: 45.686.799/0001-50

Telefone: (47) 8427-0777

Endereço: Rua Raulino Luiz Bambinetti, 199 - Cedro, Camboriú - SC

APROVADO

PROPRIETÁRIO

VISTORIA

VISTORIA
LAUDO CAUTELAR CARRO - VISTORIA
VEICULAR

ID
1936932

DATA
10/06/2025

HORA
15:44

UNIDADE
JR7 PROCEDENCIA VEICULAR

CLIENTE
PARTICULAR

ESTRUTURA

LONGARINA DIANTEIRA ESQUERDA

✓ OK

PAINEL CORTA FOGO

✓ OK

TORRE DO AMORTECEDOR DIANTEIRO ESQUERDO

✓ OK

COLUNA CENTRAL DIREITA

✓ OK

LATERAL TRASEIRA DIREITA

✓ OK

COLUNA TRASEIRA ESQUERDA

✓ OK

LONGARINA TRASEIRA DIREITA

✓ OK

PAINEL TRASEIRO COM ASSOALHO DO PORTA
MALAS (INTERIOR)

✓ OK

LONGARINA DIANTEIRA DIREITA

✓ OK

PARALAMA INTERNO ESQUERDO

✓ OK

TORRE DO AMORTECEDOR DIANTEIRO DIREITO

✓ OK

COLUNA TRASEIRA DIREITA

✓ OK

COLUNA DIANTEIRA LADO ESQUERDO

✓ OK

LATERAL TRASEIRA ESQUERDA

✓ OK

PAINEL TRASEIRO

✓ OK

CAIXA ESTEPE

✓ OK

PAINEL

✓ OK

PARALAMA INTERNO DIREITO

✓ OK

COLUNA DIANTEIRA DIREITA

✓ OK

CAIXA DE AR LADO DIREITO

✓ OK

COLUNA CENTRAL LADO ESQUERDO

✓ OK

LONGARINA TRASEIRA ESQUERDA

✓ OK

TETO ESTRUTURA

✓ OK



LONGARINA DIANTEIRA ESQUERDA

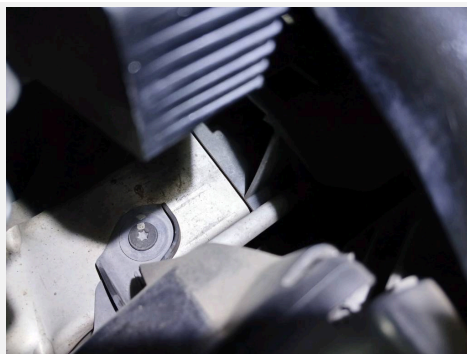

LONGARINA DIANTEIRA DIREITA



LONGARINA ESQUERDA TRASEIRA



Nome Fantasia: JR7 PROCEDENCIA VEICU **Data realização:** 10/06/2025 | 15:44

CPF/CNPJ: 45.686.799/0001-50

Telefone: (47) 8427-0777

Endereço: Rua Raulino Luiz Bambinetti, 199 - Cedro, Camboriú - SC

APROVADO

ESTRUTURA



LONGARINA TRASEIRA DIREITA

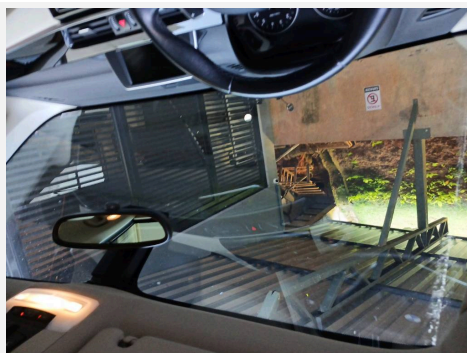

PAINEL DE INSTRUMENTO (FOTO COLETADA DO BANCO TRASEIRO)



HODÔMETRO

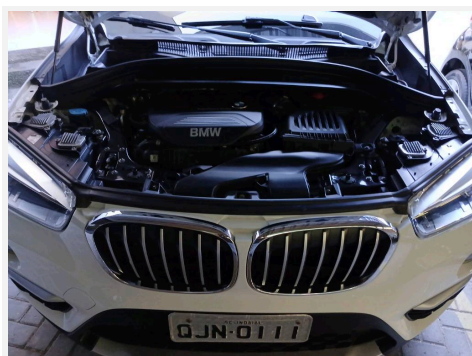

COMPARTIMENTO DO MOTOR



FRENTE 45° LADO DIREITO



FRENTE 45° LADO ESQUERDO

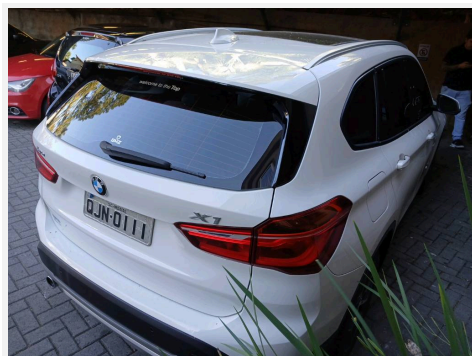

TRASEIRA 45° LADO DIREITO



TRASEIRA 45° LADO ESQUERDO



LONGARINA DIANTEIRA COM PAINEL DIREITO



Nome Fantasia: JR7 PROCEDENCIA VEICU **Data realização:** 10/06/2025 | 15:44

CPF/CNPJ: 45.686.799/0001-50

Telefone: (47) 8427-0777

Endereço: Rua Raulino Luiz Bambinetti, 199 - Cedro, Camboriú - SC

APROVADO

ESTRUTURA



LONGARINA DIANTEIRA COM PAINEL ESQUERDO



LONGARINA TRASEIRA COM PAINEL DIREITO



LONGARINA TRASEIRA COM PAINEL ESQUERDO



PARALAMA DIANTEIRO COM TORRE
AMORTECEDOR DIREITO



PARALAMA DIANTEIRO COM TORRE
AMORTECEDOR ESQUERDO

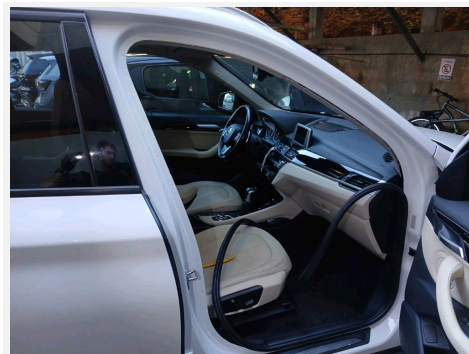

QUADRO PORTA DIANTEIRA DIREITA

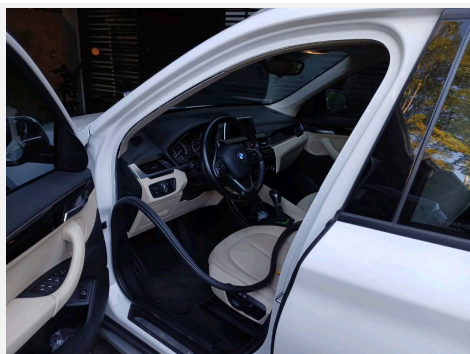

QUADRO PORTA DIANTEIRA ESQUERDA



QUADRO PORTA TRASEIRA DIREITA



QUADRO PORTA TRASEIRA ESQUERDA



Nome Fantasia: JR7 PROCEDENCIA VEICU **Data realização:** 10/06/2025 | 15:44

CPF/CNPJ: 45.686.799/0001-50

Telefone: (47) 8427-0777

APROVADO

Endereço: Rua Raulino Luiz Bambinetti, 199 - Cedro, Camboriú - SC

ESTRUTURA



PAINEL TRASEIRO COM ASSOALHO DO PORTA MALA (INTERIOR)

PINTURA

- 1 CAPÔ: OK
- 2 TETO PINTURA: OK
- 3 TAMPA DO PORTA MALAS: OK
- 4 PARALAMA DIANTEIRO ESQUERDO: OK
- 5 PORTA DIANTEIRA ESQUERDA: OK
- 6 PORTA TRASEIRA ESQUERDA: OK
- 7 PARA-LAMA TRASEIRO ESQUERDO: OK
- 8 LATERAL TRASEIRA ESQUERDA: OK
- 9 PARALAMA TRASEIRO DIREITO: OK
- 10 PORTA TRASEIRA DIREITA: REPINTURA
- 11 PORTA DIANTEIRA DIREITA: OK
- 12 PARA-LAMA DIANTEIRO DIREITO: OK
- 13 PARA-CHOQUE DIANTEIRO: REPINTURA
- 14 PARA-CHOQUE TRASEIRO: OK

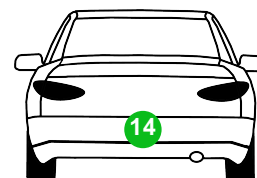
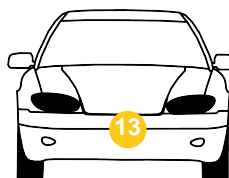
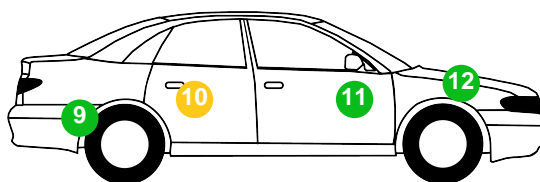
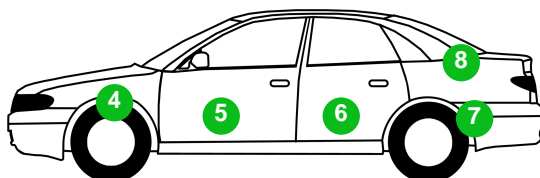
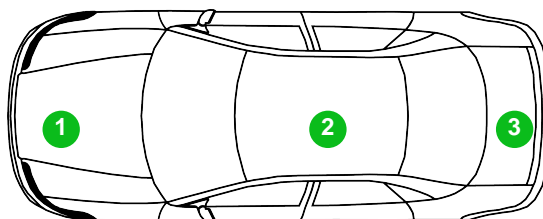

● Pintura original ● Pequenos riscos/Amassado ● Repintura ● Repintura com massa ● Avariado ● Não Aplicavel



Nome Fantasia: JR7 PROCEDENCIA VEICU **Data realização:** 10/06/2025 | 15:44
CPF/CNPJ: 45.686.799/0001-50 **Telefone:** (47) 8427-0777
Endereço: Rua Raulino Luiz Bambinetti, 199 - Cedro, Camboriú - SC

APROVADO

ETIQUETAS

ETIQUETA (ETA) COMPARTIMENTO DO MOTOR
 ✓ ORIGINAL



ETIQUETA (ETA) COMPARTIMENTO DO MOTOR

ETIQUETA (ETA) COLUNA LADO DIREITO
 ✓ ORIGINAL

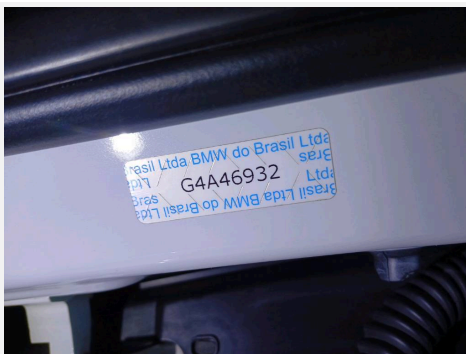

ETIQUETA (ETA) COLUNA LADO DIREITO

VIDROS

PARA-BRISA: NÃO ORIGINAL

PORTA DIANTEIRA ESQUERDA: ORIGINAL

PORTA TRASEIRA ESQUERDA: ORIGINAL

PORTA DIANTEIRA DIREITA: ORIGINAL

PORTA TRASEIRA DIREITA: ORIGINAL

VIDRO TRASEIRO: ORIGINAL

Nº CHASSI GRAVADO: ✓

Nº CHASSI GRAVADO: ✓

Nº CHASSI GRAVADO: ✓

Nº CHASSI GRAVADO: ✓

Nº CHASSI GRAVADO: ✓

Nº CHASSI GRAVADO: ✓

IDENTIFICAÇÃO

NÚMERO MOTOR
 ✓ OK



NÚMERO MOTOR

NÚMERO DO CHASSI
 ✓ OK



PLACA TRASEIRA



NÚMERO DO CHASSI



VISTORIA VEICULAR

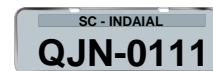

Nome Fantasia: JR7 PROCEDENCIA VEICU **Data realização:** 10/06/2025 | 15:44

CPF/CNPJ: 45.686.799/0001-50

Telefone: (47) 8427-0777

Endereço: Rua Raulino Luiz Babinetti, 199 - Cedro, Camboriú - SC

APROVADO

VEÍCULO

MODELO
BMW/X1 S20I ACTIVEFLEX

CHASSI
98MHS7008G4A46932

PLACA
QJN0111

FABRICANTE
BMW

COMBUSTÍVEL
ALCOOL / GASOLINA

ANO FAB
2016

ANO MOD
2016

COR
BRANCA

NÚMERO DO MOTOR
F5711391

QUILOMETRAGEM
122.616



Parecer Técnico:

APROVADO

Observações:



Nome Fantasia: JR7 PROCEDENCIA VEICU **Data realização:** 10/06/2025 | 15:44

CPF/CNPJ: 45.686.799/0001-50

Telefone: (47) 8427-0777

Endereço: Rua Raulino Luiz Bambinetti, 199 - Cedro, Camboriú - SC

APROVADO

FOTOS ADICIONAIS

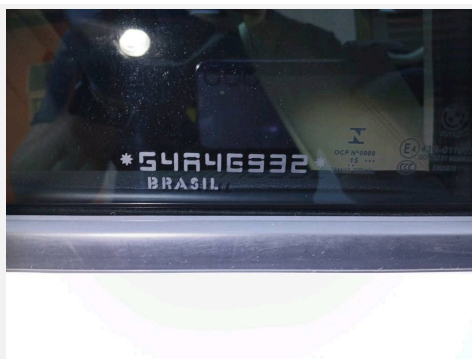
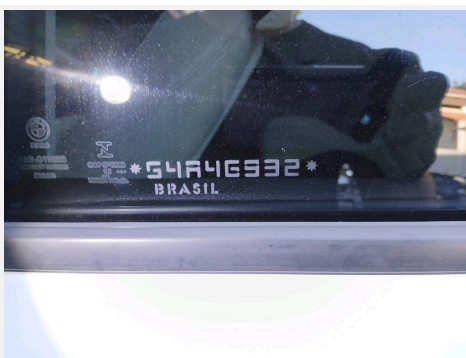
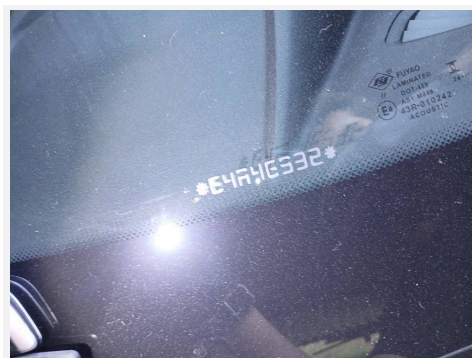
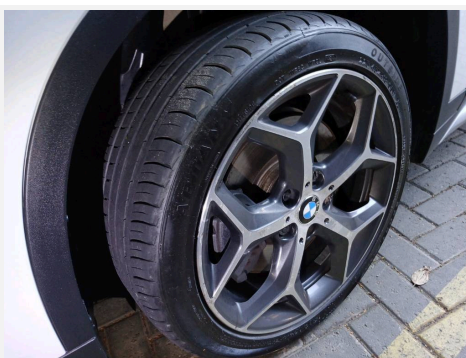
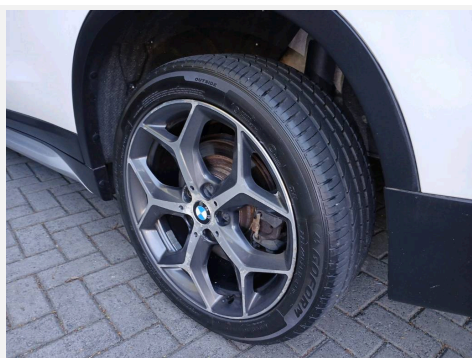
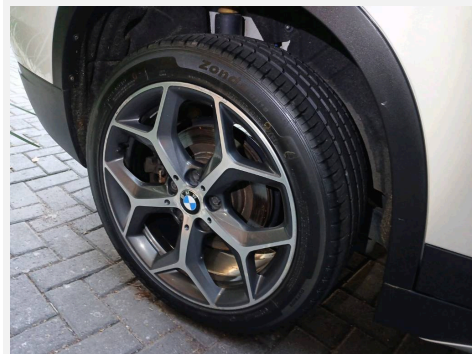
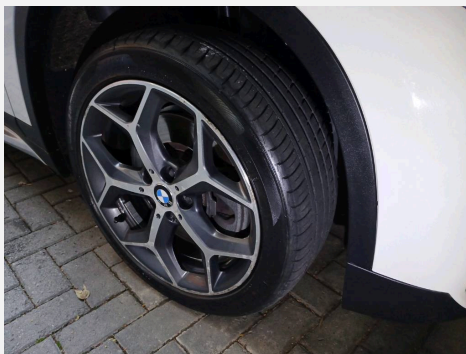
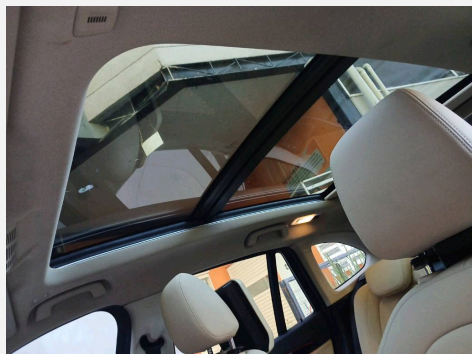



RESUMO

VEÍCULO



MARCA / MODELO:
BMW / X1 S20I ACTIVEFLEX

FABRICAÇÃO /
MODELO:
2016 / 2016

COR:
BRANCA

EMPLACAMENTO:
INDAIAL - SC

CONSULTA

ENTRADA:
QJN0111

DATA REALIZAÇÃO:
10/06/2025 16:14

USUÁRIO:
ADE CIR CORDEIRO JUNIOR

SOLICITADO POR:
JR7 PROCEDENCIA
VEICULAR

CÓDIGO DA CONSULTA:
3529593

TOKEN DA CONSULTA:
15FFD7D7-2CD4-4B25-82F9-AB215EF3CF28



ITENS APROVADOS

| | | | |
|-------------------------------|-------------|-----------------------------|-------------|
| BASE DE LEILÃO 1 | NADA CONSTA | DADOS ESTADUAIS: RESTRIÇÕES | NADA CONSTA |
| COMUNICAÇÃO DE VENDA ESTADUAL | NADA CONSTA | DADOS ESTADUAIS: MULTAS | NADA CONSTA |
| DADOS ESTADUAIS: DÉBITOS | NADA CONSTA | INDÍCIO DE SINISTRO 2 | NADA CONSTA |
| BASE DE LEILÃO 2 | NADA CONSTA | REMARKETING | NADA CONSTA |
| INDÍCIO DE SINISTRO 1 | NADA CONSTA | | |



ITENS ALERTAS

NÃO HÁ ITENS



ITENS DE RESTRIÇÃO

NÃO HÁ ITENS

DADOS ESTADUAIS

| | | | |
|---------------------|------------|--------------------|--------|
| SITUAÇÃO DO VEÍCULO | CIRCULACAO | SITUAÇÃO DO CHASSI | NORMAL |
| VEÍCULO ROUBADO | NÃO | | |

DADOS CADASTRAIS

| | | | |
|--------------------------------|---------------|-----------------------------|-------------------|
| PLACA | QJN0111 | CHASSI | 98MHS7008G4A46932 |
| NÚMERO DO MOTOR ORIGINAL | F5711391 | NÚMERO DO MOTOR ATUAL | F5711391 |
| NÚMERO DA CAIXA DE CÂMBIO | NÃO INFORMADO | POTÊNCIA | 192 |
| CILINDRADAS | 1998 | RENAVAM | 01087552084 |
| TIPO DE DOCUMENTO DO COMPRADOR | CPF | DATA DE EMISSÃO DO CRV/CRLV | NÃO INFORMADO |
| DATA DE LICENCIAMENTO | NÃO INFORMADO | DATA DA ÚLTIMA ATUALIZAÇÃO | 10/03/2025 |
| MUNICÍPIO / UF | INDAIAL/SC | CPF/CNPJ FATURADO | 02507162000146 |

DESCRIÇÃO DO VEÍCULO

| | | | |
|----------------|------------------------|-----------------------|------------|
| MARCA/MODELO | BMW/X1 S20I ACTIVEFLEX | COR | BRANCA |
| ANO FABRICAÇÃO | 2016 | ESPÉCIE | MISTO |
| ANO DO MODELO | 2016 | NÚMERO DE PASSAGEIROS | 5 |
| COMBUSTÍVEL | ALCOOL-GASOL | CATEGORIA | PARTICULAR |
| SEGMENTO | NÃO INFORMADO | SUBSEGMENTO | AU - SUVs |

PROPRIETÁRIOS

| | | | |
|-----------------------|---------------|--------------------|------------------|
| PROPRIETÁRIO ANTERIOR | NÃO INFORMADO | PROPRIETÁRIO ATUAL | ADRIANO DE SOUZA |
| CPF/CNPJ | NÃO INFORMADO | | |

FICHA TÉCNICA

| | | | |
|-----------------------------|---------------|---------------------|---------------|
| TIPO DE MONTAGEM | COMPLETA | TIPO DE VEÍCULO | UTILITARIO |
| PESO BRUTO TOTAL | 208 | CAPACIDADE DE CARGA | 208 |
| CAPACIDADE MÁXIMA DE TRAÇÃO | 200 | TIPO DE CARROCERIA | NAO APLICAVEL |
| NÚMERO DA CARROCERIA | NÃO INFORMADO | CARROCERIA | NAO APLICAVEL |
| QUANTIDADE DE EIXOS | 0 | TERCEIRO EIXO | NÃO INFORMADO |
| EIXO TRASEIRO DIFERENCIAL | NÃO INFORMADO | PROTOCOLO DETRAN | NÃO INFORMADO |

COMUNICAÇÃO DE VENDA

| | | | |
|--------------------------------|---------------|--------------------------------|-------------------------------------|
| DATA DE VENDA | NÃO INFORMADO | DATA DE INCLUSÃO DE VENDA | NÃO INFORMADO |
| ANO EXERCÍCIO DO LICENCIAMENTO | NÃO INFORMADO | INDICADOR COMUNICAÇÃO DE VENDA | NAO CONSTA COMUNICACAO DE VENDAS |

RESTRIÇÕES

| | | | |
|---------------------|-------------|---------------------|-------------|
| ADMINISTRATIVA | NADA CONSTA | ALIENAÇÃO | NADA CONSTA |
| ARRENDAMENTO | NADA CONSTA | JUDICIAL | NADA CONSTA |
| RESERVA DE DOMÍNIO | NADA CONSTA | ROUBO E FURTO ATIVO | NADA CONSTA |
| SINISTRO RECUPERADO | NADA CONSTA | TRIBUTÁRIO | NADA CONSTA |
| OBSERVAÇÕES | NADA CONSTA | | |

DADOS ESTADUAIS

DÉBITOS

| | | | |
|---------------|----------|------------|----------|
| CETESB | R\$ 0,00 | DER | R\$ 0,00 |
| DERSA | R\$ 0,00 | DETRAN | R\$ 0,00 |
| IPVA | R\$ 0,00 | MUNICIPAIS | R\$ 0,00 |
| PRF | R\$ 0,00 | RENAINF | R\$ 0,00 |
| LICENCIAMENTO | R\$ 0,00 | MULTAS | R\$ 0,00 |
| DPVAT | R\$ 0,00 | | |

HISTÓRICO DE ROUBO E FURTO

NÃO CONSTA OCORRÊNCIA

INDÍCIO DE SINISTRO

NADA CONSTA

QUANDO APONTADO COMO POSITIVO, HÁ A INDICAÇÃO PROVÁVEL QUE O VEÍCULO POSSA TER TIDO UM ACIONAMENTO EM COMPANHIAS DE SEGUROS POR MOTIVOS DIVERSOS. RECOMENDA-SE USAR APENAS COMO INDICATIVO OU INFORMAÇÃO DE APOIO E REFORÇA-SE A NECESSIDADE DE UMA VISTORIA CAUTELAR FÍSICA COM ANÁLISE DE ESTRUTURA PARA UMA MELHOR TOMADA DE DECISÃO.

INDÍCIO DE SINISTRO 2

NADA CONSTA

QUANDO APONTADO COMO POSITIVO, HÁ A INDICAÇÃO PROVÁVEL QUE O VEÍCULO POSSA TER TIDO UM ACIONAMENTO EM COMPANHIAS DE SEGUROS POR MOTIVOS DIVERSOS. RECOMENDA-SE USAR APENAS COMO INDICATIVO OU INFORMAÇÃO DE APOIO E REFORÇA-SE A NECESSIDADE DE UMA VISTORIA CAUTELAR FÍSICA COM ANÁLISE DE ESTRUTURA PARA UMA MELHOR TOMADA DE DECISÃO.

HISTÓRICO VENDA

NADA CONSTA

VEICULOS OFERTADOS A LEILÃO

NADA CONSTA

LEILÃO COMPLEMENTAR

NADA CONSTA

Observações

- Sempre verifique o site do Detran do estado em que o veículo foi emplacado pois podem ocorrer divergências entre as bases consultadas.

- Esta consulta não contém dados do RNS.
- Verifique o documento do veículo para outras restrições, observações ou CSV.
- Uso exclusivo da empresa associada para auxílio na aprovação de crédito.
- A divulgação de tais informações a terceiros sujeitará o infrator a sanções penais.

INFORMATIVO

A vistoria cautelar, ora apresentada, é realizada por vistoriador habilitado da empresa contratante deste sistema licenciado pela UNION SOLUTIONS, sendo certo que o mesmo possui competência técnica para verificar avarias externas e alterações estruturais do veículo em análise, sem qualquer ajuste de peças ou manuseio do veículo. Não se atribui à presente vistoria cautelar a natureza de substituto de "Perícia Oficial Criminal" e/ou de qualquer laudo emitido por instituição oficial.

As informações prestadas e atestadas na presente vistoria cautelar são válidas apenas para o momento de realização da vistoria. Neste sentido, a licenciada do sistema e a UNION SOLUTIONS não se responsabilizam por qualquer alteração eventualmente realizada no veículo, após a emissão desta vistoria cautelar.

A UNION SOLUTIONS é responsável apenas pela transmissão das informações colhidas na sua base de dados, uma vez que estas são fornecidas por bancos de dados públicos e privados, não possuindo a UNION SOLUTIONS qualquer ingerência, condições e capacidade técnica para inserção, alteração e/ou exclusão de tais informações, sejam elas negativas ou positivas sobre o veículo. Portanto, a UNION SOLUTIONS é mera replicadora das informações constantes dos bancos de dados públicos e privados, não havendo qualquer responsabilidade quanto à inclusão, alteração e/ou exclusão de dados sobre os veículos consultados.

Na hipótese de a presente vistoria cautelar ser utilizada para fins de contrato de financiamento e/ou de seguro, cumpre-se informar que as instituições financeiras e companhias de seguro adotam métodos e critérios próprios para a aceitação - ou não - de veículos, não se destinando a presente vistoria cautelar para aceite ou recusa por parte das referidas instituições.