

AUTHENTICACAR VISTORIAS

CNPJ: 32.974.036/0001-62

ENDEREÇO: RUA LOURIVAL NUNES, 211

TELEFONE: (27) 30801-653

DATA VISTORIA: 29/04/2025 09:51:23

Número da Vistoria = 3492394

APROVADO

VISTORIA CAUTELAR

CLIENTE:

PARTICULAR

DADOS DO PROPRIETARIO			
NOME	CPF/CNPJ	TELEFONE	E-MAIL
		NÃO INFORMADO	NÃO INFORMADO

DADOS DO VEÍCULO						
Renavam	Placa	Nº Chassi	Tipo Veículo	Combustível	Fabricante	Modelo
01130071143	QNA7B1Q	9BFZH55L6J8060941 1		ALCOOL/GASOLINA	FORD	FORD KA SE 1.0 HA B
Ano Fab.	Ano Mod.	Capacidade	Cor	Nr.Motor	Nr.Câmbio	Kilometragem
2017	2018		BRANCA	XNKAJ8060941		111810
Nº do Chassi do veículo		Nº do Chassi no Cadastro		Nº do Motor no Veículo		Nº do Motor no Cadastro
9BFZH55L6J8060941		9BFZH55L6J8060941		XNKAJ8060941		XNKAJ8060941

INFORMAÇÕES DOS ITENS AVALIADOS

Itens Verificados	Status	Descrição
100-CONDIÇÃO DA PLACA:	✓ OK	
200-CONDIÇÃO DA NUMERAÇÃO DO MOTOR:	✓ OK	
300-CONDIÇÃO DO NÚMERO DO CHASSI:	✓ OK	
400-CONDIÇÕES DAS ETIQUETAS DE IDENTIFICAÇÃO DO CHASSI:	✓ OK	
500-CONDIÇÃO DA GRAVAÇÃO DO CHASSI NOS VIDROS / VIN:	✗ ATENÇÃO	
510-VIDRO DIANTEIRO (PÁRA-BRISA):	⚠ ATENÇÃO	514 Vidro não original
550-VIDRO TRASEIRO (VIGIA):	⚠ ATENÇÃO	554 Vidro não original
600-CONDIÇÃO DA ESTRUTURA DA CARROÇARIA:	⚠ ATENÇÃO	603 Possui avaria e/ou reparo que não afeta a estrutura da carroçaria.
600-CONDIÇÃO DA ESTRUTURA DA CARROÇARIA:	⚠ ATENÇÃO	604 Apresenta avaria e/ou reparo na região dianteira da carroçaria.
600-CONDIÇÃO DA ESTRUTURA DA CARROÇARIA:	⚠ ATENÇÃO	605 Apresenta avaria e/ou reparo na região traseira da carroçaria.
600-CONDIÇÃO DA ESTRUTURA DA CARROÇARIA:	⚠ ATENÇÃO	606 Apresenta avaria e/ou reparo na região direita da carroçaria.
700-REGISTRO/HISTÓRICO DE LEILÃO/SINISTRO/ OU ROUBO E FURTO:	✓ OK	



OBSERVAÇÃO:

A presente Vistoria possui caráter particular, ítico e informativo do veículo objeto de exame, e não substitui, em hipótese alguma, eventual perícia oficial do instituto de

criminalística. A sua legitimidade restringe-se ao exato momento da realização dos exames em razão do que a VISTORIA AUTOMOTIVAS DA SERRA LTDA não se responsabiliza por quaisquer modificações, alterações e/ ou substituições posteriores realizadas neste veículo, especialmente aquelas que impliquem o chassi, motor e câmbio e suas respectivas numerações identificadoras, bem como, outras que afetem a segurança do veículo.

## AUTHENTICACAR VISTORIAS

CNPJ: 32.974.036/0001-62  
ENDEREÇO: RUA LOURIVAL NUNES, 211  
TELEFONE: (27) 30801-653  
DATA VISTORIA: 29/04/2025 09:51:23

Número da Vistoria = 3492394



APROVADO

CHASSI



MOTOR



ETIQUETA DO MOTOR



ETIQUETA DO CHASSI

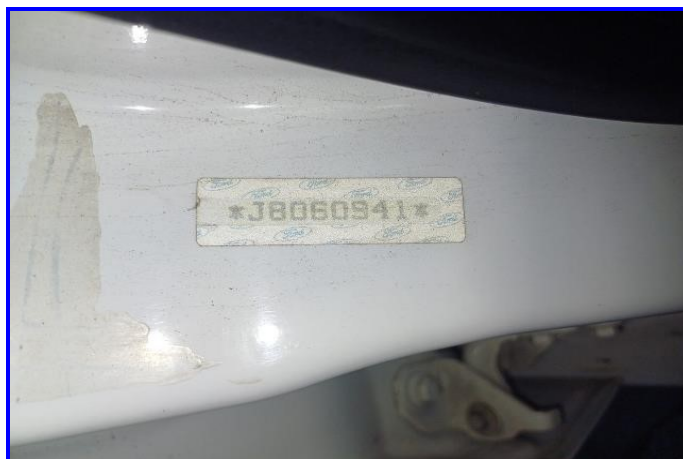

ETIQUETA DO CINTO



GRAVAÇÃO DOS VIDROS





# AUTENTICACAR VISTORIAS

CNPJ: 32.974.036/0001-62  
ENDEREÇO: RUA LOURIVAL NUNES, 211  
TELEFONE: (27) 30801-653  
DATA VISTORIA: 29/04/2025 09:51:23

Número da Vistoria = 3492394



APROVADO

VIDRO DIANTEIRO DIREITO



VIDRO DIANTEIRO ESQUERDO



VIDRO TRASEIRO ESQUERDO



VIDRO TRASEIRO



VIDRO TRASEIRO DIREITO



GRAVACAO PARA BRISA





**AUTHENTICACAR VISTORIAS**

CNPJ: 32.974.036/0001-62  
ENDEREÇO: RUA LOURIVAL NUNES, 211  
TELEFONE: (27) 30801-653  
DATA VISTORIA: 29/04/2025 09:51:23

Número da Vistoria = **3492394**



**APROVADO**

COMPARTIMENTO DO MOTOR



TORRE AMORTECEDOR DIREITO



TORRE AMORTECEDOR ESQUERDO



HODÔMETRO KM



LATERAL ESQUERDA



PANORÂMICA





## AUTHENTICACAR VISTORIAS

CNPJ: 32.974.036/0001-62  
ENDEREÇO: RUA LOURIVAL NUNES, 211  
TELEFONE: (27) 30801-653  
DATA VISTORIA: 29/04/2025 09:51:23

Número da Vistoria = 3492394



APROVADO

LATERAL DIREITA



DIANTEIRA DIREITA 90°



DIANTEIRA ESQUERDA 90°



TRASEIRA ESQUERDA 90°



TRASEIRA DIREITA 90°



COLUNA DIANTEIRA ESQUERDA



**AUTHENTICACAR VISTORIAS**

CNPJ: 32.974.036/0001-62  
ENDEREÇO: RUA LOURIVAL NUNES, 211  
TELEFONE: (27) 30801-653  
DATA VISTORIA: 29/04/2025 09:51:23

Número da Vistoria = **3492394**



**APROVADO**

COLUNA CENTRAL ESQUERDA



COLUNA TRASEIRA ESQUERDA



COLUNA TRASEIRA DIREITA



COLUNA DIANTEIRA DIREITA



PAINEL TRASEIRO INTERNO



CAIXA DE ESTEPE





**AUTHENTICACAR VISTORIAS**

CNPJ: 32.974.036/0001-62  
ENDEREÇO: RUA LOURIVAL NUNES, 211  
TELEFONE: (27) 30801-653  
DATA VISTORIA: 29/04/2025 09:51:23

Número da Vistoria = **3492394**



**APROVADO**

PAINEL TRASEIRO EXTERNO



LONGARINA TRASEIRA DIREITA



LONGARINA TRASEIRA ESQUERDA



PAINEL TRASEIRO



LONGARINA DIANTEIRA DIREITA



LONGARINA DIANTEIRA ESQUERDA





**AUTHENTICACAR VISTORIAS**

CNPJ: 32.974.036/0001-62  
ENDEREÇO: RUA LOURIVAL NUNES, 211  
TELEFONE: (27) 30801-653  
DATA VISTORIA: 29/04/2025 09:51:23

Número da Vistoria = **3492394**



**APROVADO**

CAIXA DE AR LADO ESQUERDO



CAIXA DE AR LADO DIREITO



Vistoriador

**GUSTAVO MUNI MASSUOKA (59.897.333-3)**



APROVADO

ORIGINALIDADE DA PINTURA

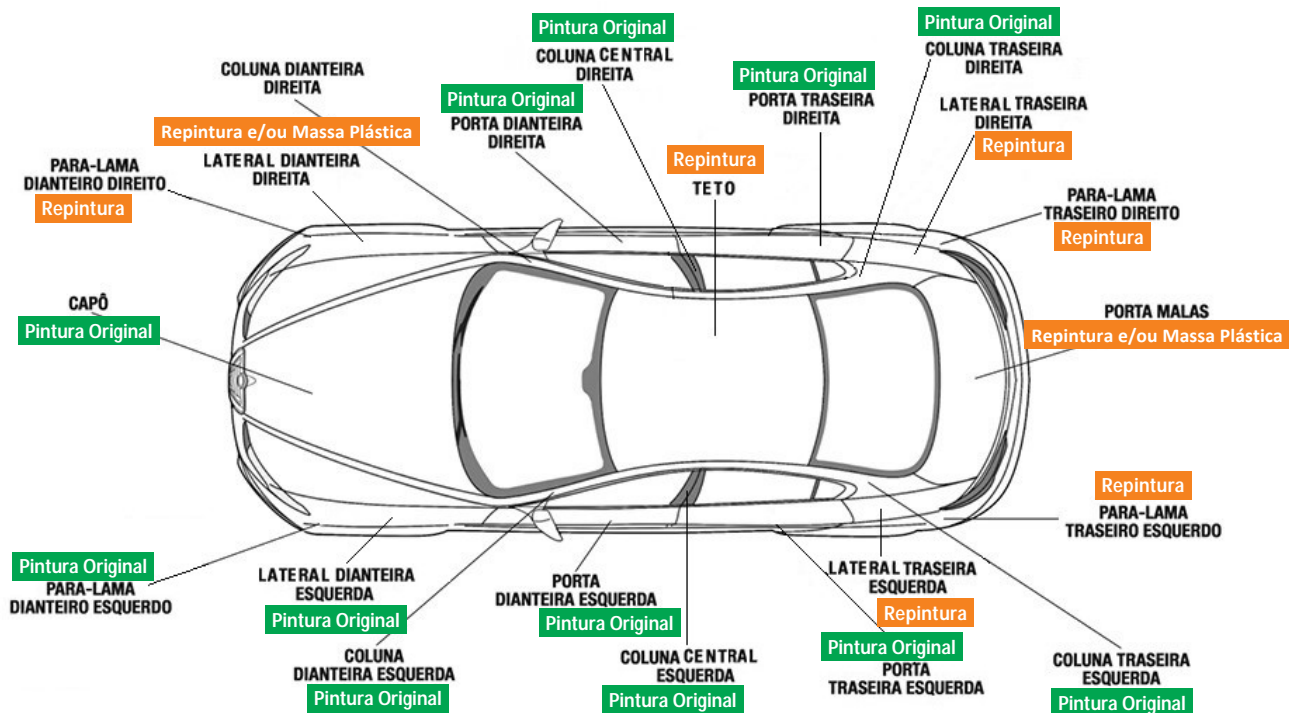

VISTORIADOR RESPONSÁVEL PELA ANÁLISE

GUSTAVO MUNI MASSUOKA

Vistoriador  
GUSTAVO MUNI MASSUOKA (59.897.333-3)

Auxiliar Conferente  
GUSTAVO MUNI MASSUOKA (59.897.333-3)

DIGITE AQUI O RODAPE DO LAUDO



## FICHA TÉCNICA

PASSAGEIROS:	5	PROCEDÊNCIA VEÍCULO:	NACIONAL
CILINDRADAS:	997	POTÊNCIA:	85
QUANTIDADE DE EIXOS:	2	CMT/PBT VEÍCULO:	145 / / 145

## FICHA CADASTRAL

DATA EMISSÃO CRV:	28/01/2020	DATA LICENCIAMENTO:	28/01/2020
EXER. LICENCIAMENTO:	NÃO DISPONÍVEL	RENAVAM:	01130071143
PLACA ATUAL:	QNA7B11	MUN. EMPLACAMENTO:	SERRA-ES
UF PLACA:	ES	UF JURISDIÇÃO:	ES
CHASSI	9BFZH55L6J806094I	SITUAÇÃO VEÍCULO:	CIRCULACAO
		TIPO CHASSI:	NORMAL

## AGREGADOS

CAIXA DE CÂMBIO:	NÃO INFORMADO PELO ORGÃO	Nº MOTOR (ESTADUAL):	XNKAJ806094I
------------------	--------------------------	----------------------	--------------

## RESTRIÇÕES

BLOQUEIO DE FURTO:	NADA CONSTA	JUDICIAL:	NADA CONSTA
BLOQUEIO DE GUINCHO:	NADA CONSTA	TRIBUTÁRIA:	NADA CONSTA
ADMINISTRATIVA:	ALIENACAO FIDUCIARIA	FINANCEIRA:	NADA CONSTA
		DATA LIMITE RESTRIÇÃO	TRIBUTÁRIA: NADA CONSTA

## MULTAS/DÉBITOS

DETRAN:	NÃO DISPONÍVEL	MUNICIPAIS:	NÃO EXISTE DÉBITOS
DER:	NÃO DISPONÍVEL	POL. RODO. FEDERAL:	NÃO DISPONÍVEL
DERSA:	NÃO DISPONÍVEL	RENAINF:	NÃO DISPONÍVEL
CETESB:	NÃO DISPONÍVEL	IPVA:	NÃO EXISTE DÉBITOS

## RESTRIÇÃO (RENAJUD)

NADA CONSTA

## INSPEÇÃO AMBIENTAL (NÃO TARIFADA/CORTESIA)

NÃO HÁ REGISTROS NAS BASES CONSULTADAS

## COMUNICAÇÃO DE VENDA (NÃO TARIFADA/CORTESIA)

NÃO HÁ REGISTROS NAS BASES CONSULTADAS

## GRAVAME (NÃO TARIFADA/CORTESIA)

FINANCEIRA:	NÃO DISPONÍVEL	CGC FINANCEIRA:	NÃO DISPONÍVEL
NÚMERO DO CONTRATO:	NÃO DISPONÍVEL	VIGÊNCIA DO CONTRATO:	NÃO DISPONÍVEL
ARRENDATÁRIO FINANC.:	NÃO DISPONÍVEL/NÃO DISPONÍVEL	INFORMANTE FINANC.:	NÃO DISPONÍVEL
NOME DO AGENTE:	NÃO DISPONÍVEL	DT. INCLUSÃO FINANC.:	NÃO DISPONÍVEL

## REGISTRO DO VEÍCULO NACIONAL

## DESCRIÇÃO

ANO FABRICAÇÃO:	2017	ANO MODELO:	2018
MARCA MODELO:	FORDFORD/KA SE 1.0 HA B/	COR:	BRANCA
COMBUSTIVEL:	ÁLCOOL / GASOLINA	ESPÉCIE VEÍCULO:	PASSAGEIRO
TIPO VEÍCULO:	AUTO	CATEGORIA VEÍCULO:	NÃO DISPONÍVEL
TIPO MONTAGEM:	NÃO DISPONÍVEL		

## FICHA TÉCNICA

CMT/PBT VEÍCULO:	NÃO DISPONÍVEL/ / 145	PROCEDÊNCIA VEÍCULO:	NÃO DISPONÍVEL
PASSAGEIROS:	NÃO DISPONÍVEL	QUANTIDADE DE EIXOS:	2
CAPACIDADE DE CARGA:	0	CILINDRADAS:	997
POTÊNCIA:	85	TIPO CARROCERIA:	AU - ENTRADA



FICHA CADASTRAL

PLACA ATUAL:	QNA7BII	MUN. EMPLACAMENTO:	SERRA
UF JURISDIÇÃO:	ES	UF PLACA:	ES
		RENAVAM:	NÃO DISPONÍVEL
		CHASSI:	9BFZH55L6J806094I

AGREGADOS

CAIXA DE CÂMBIO:	NÃO DISPONÍVEL	NÚMERO MOTOR:	XNKAJ806094I
CARROCERIA:	NÃO DISPONÍVEL		

RESTRIÇÕES

BLOQUEIO DE FURTO:	NADA CONSTA	BLOQUEIO DE	NADA CONSTA
ADMINISTRATIVA:	ALIENACAO FIDUCIARIA	GUINCHO:	NADA CONSTA
JUDICIAL:	NADA CONSTA	TRIBUTÁRIA:	NADA CONSTA
		FINANCEIRA:	NADA CONSTA

LICENCIAMENTO

MÊS LICENCIAMENTO:	ABRIL	UF EMPLACAMENTO:	
--------------------	-------	------------------	--

HISTÓRICO DE CONSULTAS DESTE VEÍCULO

ESSE VEÍCULO FOI CONSULTADO 1 VEZ(ES)  
DATA/HORA DA CONSULTA: TERÇA-FEIRA, 29 DE ABRIL DE 2025 - 09:21:57

HISTÓRICO DE VENDA DIRETA POR MAIOR OFERTA (EVENTO CORPORATIVO - REMARKETING)

NÃO CONSTA REGISTRO NESTA BASE

LEILÃO ESPECIAL MEGA LAUDO

NÃO CONSTA REGISTRO DE LEILÃO NESTA BASE.

LEILÃO BASE 1

NÃO CONSTA REGISTRO DE LEILÃO NESTA BASE.

LEILÃO BASE 2

NÃO CONSTA REGISTRO DE LEILÃO NESTA BASE.

HISTÓRICO DE COMERCIALIZAÇÃO POR SEGURADORA / FINANCEIRA

NÃO CONSTA REGISTRO DE EVENTO NESTA BASE.

HISTÓRICO DE COMERCIALIZAÇÃO POR ARRENDAMENTO MERCANTIL / LEASING

NÃO CONSTA REGISTRO DE EVENTO NESTA BASE.

HISTÓRICO DE COMERCIALIZAÇÃO POR LOCADORA / FROTA

NÃO CONSTA REGISTRO DE EVENTO NESTA BASE.

VISTORIA DE TRANSFERÊNCIA - DETRAN

VEÍCULO NÃO LOCALIZADO NA BASE

### CRLV EXTRAVIADO/ROUBADO

NÃO HÁ REGISTRO NAS BASES CONSULTADAS

### SINISTRO/ACIDENTE ESPECIAL MEGA LAUDO

NÃO CONSTA REGISTRO DE SINISTRO/ACIDENTE

### INDICIO DE SINISTRO ESPECIAL

REALIZAMOS UMA BUSCA EM INÚMERAS BASES DE DADOS DIFERENCIADAS DE EMPRESAS PARCEIRAS E NÃO ENCONTRAMOS NENHUM APONTAMENTO NAS BASES CONSULTADAS.

### HISTÓRICO DE KM

NÃO HÁ REGISTRO NAS BASES CONSULTADAS

### HISTÓRICO DE PROPRIETÁRIOS - ESPECIAL MEGA LAUDO

#### PROPRIETÁRIO ATUAL:

JHONNY GONCALVES NUNES R.SANTUZZI

#### PROPRIETÁRIO ANTERIOR:

NÃO INFORMADO

**2025**

JHONNY GONCALVES NUNES R.SANTUZZI

### HISTÓRICO DE PROPRIETARIOS - BASE 2

NÃO HÁ REGISTRO NAS BASES CONSULTADAS

### HISTÓRICO DE RECALL

O VEÍCULO PESQUISADO NÃO POSSUI RECALL PENDENTE OU NÃO PERTENCE A NENHUM RECALL DIVULGADO PELAS MONTADORAS A PARTIR DE 17/03/2011. PARA PERÍODOS ANTERIORES, ENTRE EM CONTATO DIRETAMENTE COM O FABRICANTE DO VEÍCULO.

### HISTÓRICO DE MANUTENÇÃO

NÃO HÁ REGISTROS NAS BASES CONSULTADAS.

### HISTÓRICO DE CSV

 **HISTÓRICO DE CSV TEMPORARIAMENTE INDISPONÍVEL.**

**RECOMENDAMOS VERIFICAR A EXISTÊNCIA DE CSVs, DIRETAMENTE NO SITE [CLICANDO AQUI](#)**

### VEÍCULOS REPROVADOS EM VISTORIA

NÃO HÁ REGISTRO NAS BASES CONSULTADAS

### HISTÓRICO DE ROUBO E FURTO

NÃO HÁ REGISTROS NAS BASES CONSULTADAS



### **HISTÓRICO DE LAUDO DE MOTOR**

NÃO HÁ REGISTRO NAS BASES CONSULTADAS

### **HISTÓRICO DE LAUDO CAUTELAR**

NÃO HÁ REGISTRO NAS BASES CONSULTADAS

### **BANCO DE COMPARAÇÃO DE NUMERAÇÃO DE CHASSI E MOTOR**

#### **CHASSI**

NENHUM REGISTRO ENCONTRADO NAS BASES PESQUISADAS

#### **MOTOR**

NENHUM REGISTRO ENCONTRADO NAS BASES PESQUISADAS

Fim da Pesquisa

# MEGA LAUDO TECNOLOGIA EM GESTÃO DE RISCOS E VISTORIAS LTDA

## ANEXO I - TERMO DE CIÊNCIA DO CONTRATANTE

Eu, contratante desta pesquisa, declaro ter lido e compreendido as informações abaixo descritas, tendo ciência que todas as informações prestadas no corpo desta pesquisa visam exclusivamente COLABORAR com o processo de vistoria do veículo, servindo apenas como uma ferramenta de alerta para análise mais acurada pelo vistoriador.

Essa consulta **JAMAIS** deve ser utilizada como elemento de decisão da vistoria e muito menos fator de decisão para comercialização ou depreciação do veículo especialmente porque possui informações que podem ser alteradas online por seus fornecedores ou pelos órgãos públicos. Declaro estar ciente que não posso vender ou repassar essa consulta a terceiros, vendo infração ao contrato a transferência/cessão/venda. As informações exibidas nesta pesquisa são as que se encontravam disponíveis na data e hora da consulta às bases, sites e pacotes de dados ora contratados.

## INFORMAÇÕES IMPORTANTES SOBRE AS BASES CONSULTADAS

Declaro ter ciência que as informações veiculares são extraídas de diversas bases privadas ou públicas (quando disponíveis) e que cada empresa privadas detém seus próprios critérios e meios de registros, sistemas e atualizações, podendo os registros serem apagados ou apresentarem divergências ou ainda possuírem informações incompletas ou excluídas, como por exemplo apontamentos de registros de leilão, sinistro e demais informações históricas, que podem ser alteradas, baixadas, excluídas e/ou não informadas por Seguradoras, Leiloeiros, Associações, Órgãos de Trânsito, Boletim de Ocorrência, entre outros, principalmente quando se tratar de evento ou registro recente.

Também estou ciente que os registros de sinistros ou acidentes do Detran são apresentados na forma de RESTRIÇÃO ou Observado no CRLV (também como Restrição Administrativa, Vedada a Circulação, Sinistro Recuperado, etc) e esse registro apenas se mantém público durante o período do registro do evento (desde que tenha sido feito o B.O ou transferido para uma Seguradora) até o que veículo tenha sido apresentado ao órgão de trânsito em condições de circular, ocasião esta em que o registro poderá ser baixado ou ocultado de sua documentação e sites públicos oficiais, fato este comum quando se transfere um veículo para outro Estado e/ou regressa para o Estado que originou tal registro (neste caso atente-se a documentação física do veículo, pois em alguns casos constam apontados no "Campos das Observações do CRVL ou CRV, portanto, para sua maior segurança, é importante verificar os CRLV de anos anteriores).

Lembramos ainda que existe a base de veículo sinistrados das seguradoras que também possuem seus próprios critérios e meios de registros e divulgações entre o mercado securitário, podendo tais registros serem públicos ou não entre as seguradoras, segundo acordo ou conveniência deste setor. Observamos que há casos de sinistros que podem não deixar sequelas ou vestígios no veículo, como por exemplo: alagamento, roubo localizado após o período de indenização, acordos entre segurado e seguradora, custo elevado de reparação de peças removíveis, falta de peças de reposição e/ou de outra natureza que muitas vezes tais eventos não são lançados ou divulgados para o mercado por decisão exclusiva da seguradora. Podem ocorrer situações onde as seguradoras registram em suas bases dois ou mais eventos no decorrer da vigência da apólice. **Cabe também destacar que algumas seguradoras e leiloeiros e fornecedores guardam/divulgam seus registros apenas um curto espaço de tempo.**

Recomendamos atenção redobrada a todas as informações impressas na Pesquisa, no CRLV e no CRV, especialmente quanto a descrição das características do veículo, existência de regularizações ou siglas "REM", "DA", "DJ" e demais Informações constantes no "Campo das Observações" da documentação física do veículo, bem como quando registrado em nome de Seguradora, Locadora, Entidade Financeira, Espólio, Indício ou Sinistro e Recuperado de Sinistro, Leilão, Evento Corporativo (quando constatado avarias/reparos no veículo), com Multa, Benefício Tributário, Restrição, Bloqueio, Queixa ou Histórico de Roubo/Furto, Gravame e/ou quando o veículo for registrado em outro Estado, devendo neste caso o contratante abranger a consulta aos sites do Denatran e Detran de Origem e de Registro, pois divergências ocorrem!

A consultas terão mais assertividade se buscadas através da numeração do chassi! Por isso preferencialmente consulta com a numeração do chassi. Eventuais buscas pela numeração do motor serve apenas como parâmetro inicial e/ou complementar, pois somente o Órgão de Trânsito detém "recurso eficiente" para apontar existência de registro, duplicidade e/ou restrição da numeração consultada.

Lembramos ainda que a MegaLaudo disponibiliza outros tipos de pesquisas com muito mais bases de dados, fornecedores e diferenciais que poderão aumentar suas chances de encontrar informações sobre o Histórico do Veículo ou de Crédito. As bases descritas como "não tarifada/cortesia" somente serão disponibilizados se houver comunicação com as respectivas bases de dados no ato da consulta. As bases descritas como "histórica" são diferenciadas e somente serão disponibilizadas se constarem em nossos bancos de dados ou de empresas parceiras.

**ATENÇÃO:** As informações de multas, débitos e restrições apresentadas nesta pesquisa podem apresentar divergências em razão de critérios regionais dos Órgãos dos Trânsitos, por isso recomendamos que consulte sempre o site do Detran de Origem do registro do veículo, pois, além de serem atualizados automaticamente, há procedimentos distintos de um estado para o outro. Por se tratar de pesquisa por meio eletrônico, toda e qualquer falha de informação que julgar importante para sua análise ou prestação de serviço, deve ser imediatamente comunicada ao nosso departamento de suporte, através da ABERTURA DE UM TICKET (pelo próprio Sistema de Laudo), pelo email: suporte@megalaudo.com.br ou ainda pelo telefone (11) 4118 3377, para que, sendo possível, a pesquisa possa ser atualizada.

Após ter lido e compreendido todos os termos acima, declaro ter entendido que a MegaLaudo não insere e nem retira informações, mas apenas as apresenta da forma que se encontravam no momento da consulta pelos fornecedores e sites disponíveis naquele exato momento, assim sei que a MegaLaudo NÃO GARANTE o conteúdo das informações da consulta e ISENTO a MegaLaudo de toda e qualquer responsabilidade caso haja divergência de informação. Por fim autorizo a utilização das informações ora consultadas para fins estatísticos, de vistoria e/ou de alimentação dos bancos de dados.