



DATA REALIZAÇÃO: 27/04/2022 11:57 - DATA IMPRESSÃO: 27/04/2022 12:25

### DADOS DO VEÍCULO

<b>Nº LAUDO:</b> 719253	<b>QUILOMETRAGEM:</b> 76658 KM
<b>Nº CHASSI:</b> 3VW7J6AUXGM521084	<b>COR:</b> BRANCA
<b>Nº MOTOR:</b> CHP406784	<b>COMBUSTIVEL:</b> GASOLINA
<b>PLACA:</b> SP GJA2H23	<b>ANO FABRICAÇÃO:</b> 2016
<b>MARCA:</b> VW	<b>ANO MODELO:</b> 2016
<b>MODELO:</b> GOLF VARIANT HL AA	<b>SITUAÇÃO CHASSI:</b> EM CIRCULAÇÃO

### PARECER FINAL



**CONFORME COM OBSERVAÇÃO**

170



### SITUAÇÃO GERAL

	<b>CONFORME</b>	<b>170 ITENS</b>
	<b>CONFORME (COM OBSERVAÇÃO)</b>	<b>3 ITENS</b>
	<b>NÃO CONFORME</b>	<b>0 ITENS</b>

### IDENTIFICAÇÃO



- CRLV
- PLACA
- NR. DO MOTOR
- CHASSI
- KM
- VIDROS
- CINTOS
- ETIQUETA DE IDENTIFICAÇÃO
- OBSERVAÇÃO

### ESTRUTURA



- PARTE DIANTEIRA
- PARTE TRASEIRA
- LADO ESQUERDO
- LADO DIREITO
- TETO
- ASSOALHO

### HISTÓRICO VEICULAR



- RESTRIÇÕES
- HISTÓRICO DE LEILÃO
- RECALL
- ROUBO E FURTO EM ABERTO
- HISTÓRICO DE ROUBO E FURTO
- IPVA / MULTAS LICENCIAMENTO / DPVAT
- OUTROS

Observações: PEQUENO AMASSADO E PEQUENA LASCANAPINTURADA CAIXA DE AR LADO DIREITO//GRADE DIANTEIRA QUEBRADA//NÃO FOI POSSÍVEL TIRAR AS BORRACHAS DAS PORTAMAS FOI FEITO TESTE DE PINTURA// NADA CONSTA PARA HISTÓRICO DE ROUBO E FURTO.

### ATENÇÃO

- NÃO SÃO ANALISADOS ITENS QUE NECESSITEM DE EQUIPAMENTOS ESPECIALIZADOS COMO FREIOS ABS, AIR BAGS, PARTE MECÂNICA E ELÉTRICA.  
- ESTE LAUDO NÃO SE DESTINA A VERIFICAR SINAIS DE ALAGAMENTO DO VEÍCULO.

### DADOS DO CLIENTE

CLIENTE: CYRO  
 E-MAIL: CYRO.CONSTANTINO@BMZ.COM.BR  
 CPF: 36637100846  
 TELEFONE: 11

### DADOS DO VEICULO (DENATRAN)

Nº CHASSI: 3VW7J6AUXGM521084  
 Nº MOTOR: CHP406784  
 PLACA: SP GJA2H23  
 MARCA: VW  
 MODELO: GOLF VARIANT HL AA

COR:BRANCA  
 COMBUSTIVEL:GASOLINA  
 ANO FABRICAÇÃO:2016  
 ANO MODELO:2016  
 SITUAÇÃO CHASSI:EM CIRCULAÇÃO

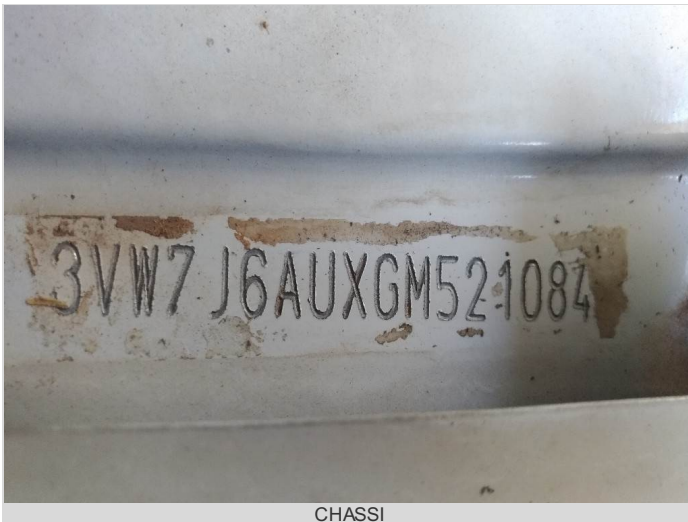

CHASSI



MOTOR



DIANTEIRAC/ LATERAL DIREITA



DIANTEIRAC/ LATERAL ESQUERDA

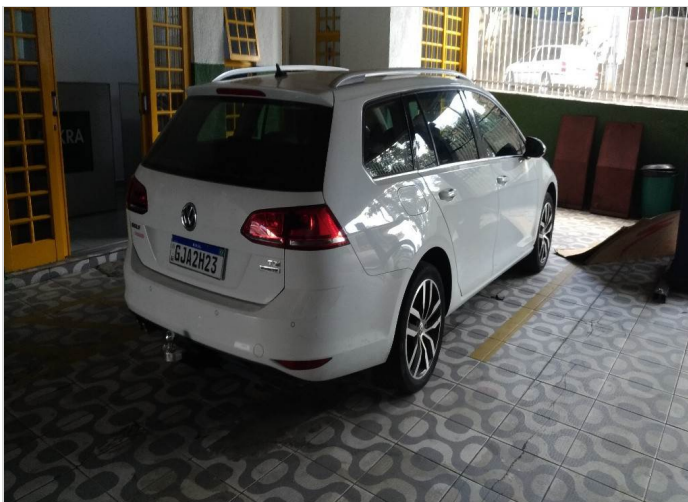

TRASEIRAC/ LATERAL DIREITA



TRASEIRAC/ LATERAL ESQUERDA

### DADOS DE REGISTRO DO VEICULO

RENAVAL: 01087432240 MUNICÍPIO: VINHEDO TIPO DO VEÍCULO: AUTOMÓVEL NÚMERO DE PASSAGEIROS: 5 MONTAGEM: POTÊNCIA: 140	CILINDRADAS: 1395 PROCEDÊNCIA: ESTRANGEIRO NÚMERO DE EXOS: CMT: 188 PBT: 188 CAPACIDADE DE CARGA:	DATA DI: NÚMERO DI: DATA ÚLTIMA ALTERAÇÃO: IDENT. PROPRIETÁRIO REVENDEDOR DISTRIB. ORIGEM: NACIONAL
--	--	--

### DECODIFICADOR CHASSI (ATUAL)

Ano Fabr/Mod a partir de 99	2016		
Carroceria	Golf Station Wagon	Região Geográfica	AMÉRICA DO NORTE
cc Motor	1.4 ( 140cv ), 2.0 8V ( 116cv ...	Sistema de segurança	7 Air Bags
	DEFINIDO AUTOMATICAMENTE PELO	Veículo	Golf,
Fabricante	Volksw agen		
Localização da Fábrica	PUEBLA - MÉXICO		



CRLV

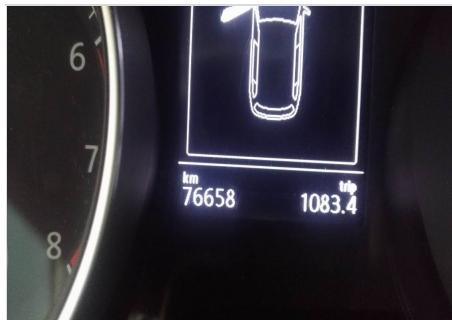

HODÔMETRO



PAINEL DE INSTRUMENTO



ADICIONAL 1



LAT ESQUERDA (BOR. ABAIXADA)



ADICIONAL 2



ADICIONAL 3



ADICIONAL 4

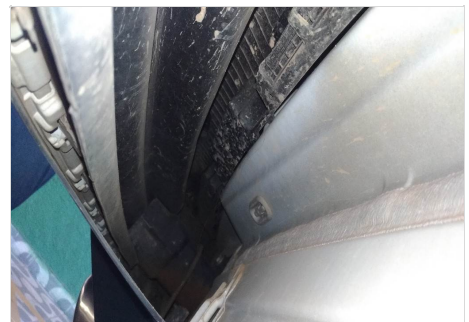

ADICIONAL 5



ADICIONAL 6



CAIXA DE CÂMBIO



GRAVAÇÃO DOS VIDROS

### DADOS DE REGISTRO DO VEICULO

RENAVAM: 01087432240  
MUNICÍPIO: VINHEDO  
TIPO DO VEÍCULO: AUTOMOVEL  
NÚMERO DE PASSAGEIROS: 5  
MONTAGEM:  
POTÊNCIA: 140

CILINDRADAS: 1395  
PROCEDÊNCIA: ESTRANGEIRO  
NÚMERO DE EIXOS:  
CMT: 188  
PBT: 188  
CAPACIDADE DE CARGA:

DATA DI:  
NÚMERO DI:  
DATA ÚLTIMA ALTERAÇÃO:  
IDENT. PROPRIETÁRIO  
REVENDEDOR DISTRIB.  
ORIGEM: NACIONAL

### DECODIFICADOR CHASSI (ATUAL)

Ano Fabr/Mod a partir de 99	2016	Região Geográfica	AMÉRICA DO NORTE
Carroceria	Golf Station Wagon	Sistema de segurança	7 Air Bags
cc Motor	1.4 ( 140cv ), 2.0 8V ( 116cv ...	Veículo	Golf,
Definição de Classe	DEFINIDO AUTOMATICAMENTE PELO		
Fabricante	Volksw agen		
Localização da Fábrica	PUEBLA - MÉXICO		



ETIQUETAETA



COMPARTIMENTO DO MOTOR



LAT DIREITA (BOR. ABAIXADA)

#### Dados informados

Código Renavam	01087432240
Placa	GM621084
CPF/CNPJ	107999438-00
<b>Dados do Veículo</b>	
<b>Indicadores de Situação do Veículo</b>	
Restrição-1:	Não há
Restrição-2:	Não há
Restrição-3:	Não há
Restrição-4:	Não há
Existe ocorrência de roubo/furto/abuso:	Não
Existe comunicação de venda ativa?	Não
Existe restrição judicial RENAVAM?	Não
Existe multa RENAVAM?	Sim
Existe recat?	Não
Ostenta placa novo padrão?	Não

RENAJUD

DADOS DO CLIENTE	DADOS DO VEICULO (DENATRAN)	
CLIENTE: CYRO E-MAIL: CYRO.CONSTANTINO@BMZ.COM.BR CPF: 36637100846 TELEFONE: 11	Nº CHASSI: 3VW7J6AUXGM521084 Nº MOTOR: GHP406784 PLACA: SP GJA2H23 MARCA: VW MODELO: GOLF VARIANT HL AA	COR: BRANCA COMBUSTÍVEL: GASOLINA ANO FABRICAÇÃO: 2016 ANO MODELO: 2016 SITUAÇÃO CHASSI: EM CIRCULAÇÃO

LEGENDA DE AVALIAÇÃO VERDE (Conforme) AMARELO (Conforme com Observações) VERMELHO (Não Conforme)

## MODULO - HISTÓRICO CHECKAUTO

	PESQUISAS EM BASES DE DADOS	NADA CONSTA		
	LICENCIAMENTO / DPVAT	NADA CONSTA	RESTRICÃO TRIBUTÁRIA	NADA CONSTA
	EMPLACAMENTO	UF: SP	RESTRICÃO VEICULO SINISTRADO	NADA CONSTA
	MULTAS / IPVA	<b>455,55</b>	RESTRICÃO DE AVERBAÇÃO	NADA CONSTA
	RESTRICÃO JUDICIAL	NADA CONSTA	RESTRICÃO DE COMUNICAÇÃO DE VENDA	NADA CONSTA
	ARRENDAMENTO	NADA CONSTA	RESTRICÃO CRLV	NADA CONSTA
	RESTRICÃO ADMINISTRATIVA	NADA CONSTA	RESTRICÃO DE VEICULO APREENDIDO	NADA CONSTA
	RESTRICÃO BLOQUEIO	NADA CONSTA	DOCUMENTOS EXTRAVIADOS E ROUBADOS - CRLV	NADA CONSTA
	RESTRICÃO DE ARROLAMENTO DE BENS	NADA CONSTA	HISTORICO DE CONSULTAS	QTD: 2
	RESTRICÃO DE VEÍCULO BAIXADO DE CIRCULAÇÃO	NADA CONSTA	RESERVA DE DOMINIO	NADA CONSTA
	RESTRICÃO DE VEÍCULO APROPRIAÇÃO	NADA CONSTA	HISTÓRICO DE ROUBO E FURTO	NADA CONSTA
	RESTRICÃO PENHORA	NADA CONSTA	DUPLICIDADE DE MOTOR	NADA CONSTA
	ROUBO E FURTO (EM ABERTO)	NADA CONSTA	POSSUI LAUDO DEKRA?	NÃO
	ALIENAÇÃO	NADA CONSTA	SISTEMA DE GRAVAÇÃO DE PEÇAS	NÃO
	OFERTADO EM LEILÃO (BASE 1)	NADA CONSTA	OFERTA DE MAIOR LANCE (REMARKETING)	NADA CONSTA
	OFERTADO EM LEILÃO (BASE 2)	NADA CONSTA	RENAJUD	NADA CONSTA
	QTD DE PROPRIETÁRIOS	3		

## MODULO - IDENTIFICAÇÃO

	CRLV	NADA CONSTA
	PLACAS	NADA CONSTA
	VIDROS	NADA CONSTA
	CHASSI	NADA CONSTA
	NR. DO MOTOR	NADA CONSTA
	DATA DE PEÇAS	NADA CONSTA
	ETIQUETA DE IDENTIFICAÇÃO	QTD ETIQUETAS: 2
	CINTO DE SEGURANÇA	NADA CONSTA
	AIRBAG/ABS	OK - NÃO NOS RESPONSABILIZAMOS POR DEFEITO, FRAUDE OU FALTA DO EQUIPAMENTO NO SISTEMA DO AIR-BAG E ABS, A AVALIAÇÃO É REALIZADA APENAS VISUALMENTE ATRAVÉS DO PAINEL DE INSTRUMENTOS DO VEÍCULO.
	QUILOMETRAGEM	NADA CONSTA - KM: 76658

DADOS DO CLIENTE	DADOS DO VEICULO (DENATRAN)	
CLIENTE: CYRO E-MAIL: CYRO.CONSTANTINO@BMZ.COM.BR CPF: 36637100846 TELEFONE: 11	Nº CHASSI: 3VW7J6AUXGM521084 Nº MOTOR: CHP406784 PLACA: SP GJA2H23 MARCA: VW MODELO: GOLF VARIANT HL AA	COR: BRANCA COMBUSTÍVEL: GASOLINA ANO FABRICAÇÃO: 2016 ANO MODELO: 2016 SITUAÇÃO CHASSI: EM CIRCULAÇÃO

**LEGENDA DE AVALIAÇÃO**  
 VERDE (Conforme)
 AMARELO (Conforme com Observações)
 VERMELHO (Não Conforme)

## MODULO - ESTRUTURA

<b>ESTRUTURA</b>		<b>CAIXA DE AR DIREITO AMASSADO</b>
<b>ESTRUTURA - PARTE DIANTEIRA</b>		
PAINEL DIANTEIRO	OK	
TORRE DO AMORTECEDOR DIREITA	OK	
TORRE DO AMORTECEDOR ESQUERDA	OK	
LONGARINADIREITA	OK	
CAIXADE RODADIANTEIRADIREITA	OK	
LONGARINAESQUERDA	OK	
CAIXADE RODADIANTEIRAESQUERDA	OK	
ALMADO PARA-CHOQUE	OK	
PAINEL CORTA-FOGO	OK	
OBSERVAÇÃO		
<b>ESTRUTURA DO LADO ESQUERDO</b>		
COLUNADIANTEIRA	OK	
COLUNACENTRAL	OK	
COLUNATRASEIRA	OK	
CAIXADE AR	REPARADO	
OBSERVAÇÃO	CAIXADE AR REPARADA	
<b>ESTRUTURA - PARTE TRASEIRA</b>		
PAINEL TRASEIRO	OK	
CAIXADO ESTEPE	OK	
LONGARINA TRASEIRAESQUERDA	OK	
CAIXADE RODATRASEIRAESQUERDA	OK	
LONGARINA TRASEIRADIREITA	OK	
CAIXADE RODATRASEIRADIREITA	OK	
OBSERVAÇÃO		
<b>ESTRUTURA DO LADO DIREITO</b>		
COLUNADIANTEIRA	OK	
COLUNATRASEIRA	OK	
COLUNACENTRAL	OK	
CAIXADE AR	AMASSADO	
OBSERVAÇÃO		
<b>TETO</b>		
TETO	OK	
<b>ASSOALHO</b>		
ASSOALHO DO PORTAMALAS	OK	
ASSOALHO CENTRAL	OK	

### DADOS DO CLIENTE

CLIENTE: CYRO  
E-MAIL: CYRO.CONSTANTINO@BMZ.COM.BR  
CPF: 36637100846  
TELEFONE: 11

### DADOS DO VEICULO (DENATRAN)

Nº CHASSI: 3VW7J6AUXGM521084  
Nº MOTOR: CHP406784  
PLACA: SP GJA2H23  
MARCA: VW  
MODELO: GOLF VARIANT HL AA

COR: BRANCA  
COMBUSTÍVEL: GASOLINA  
ANO FABRICAÇÃO: 2016  
ANO MODELO: 2016  
SITUAÇÃO CHASSI: EM CIRCULAÇÃO

#### LEGENDA DE AVALIAÇÃO



VERDE  
(Conforme)



AMARELO  
(Conforme com Observações)



VERMELHO  
(Não Conforme)

### FOTOS / ESTRUTURA



PAINEL DIANTEIRO



TORRE DO AMORTECEDOR DIREITA



TORRE DO AMORTECEDOR ESQUERDA

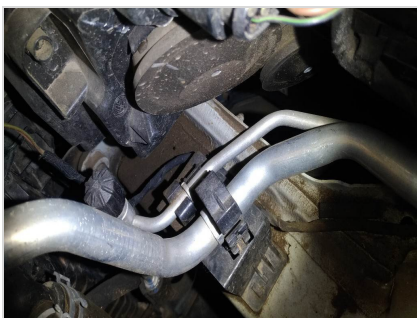

LONGARINA DIREITA



CAIXA DE RODA DIANTEIRA DIREITA



LONGARINA ESQUERDA



CAIXA DE RODA DIANTEIRA ESQUERDA



ALMADO PARA-CHOQUE



PAINEL CORTA-FOGO



COLUNA DIANTEIRA



COLUNA CENTRAL



COLUNA TRASEIRA

### DADOS DO CLIENTE

CLIENTE: CYRO  
 E-MAIL: CYRO.CONSTANTINO@BMZ.COM.BR  
 CPF: 36637100846  
 TELEFONE: 11

### DADOS DO VEICULO (DENATRAN)

Nº CHASSI: 3VW7J6AUXGM521084  
 Nº MOTOR: CHP406784  
 PLACA: SP GJA2H23  
 MARCA: VW  
 MODELO: GOLF VARIANT HL AA

COR:BRANCA  
 COMBUSTÍVEL:GASOLINA  
 ANO FABRICAÇÃO:2016  
 ANO MODELO:2016  
 SITUAÇÃO CHASSI:EM CIRCULAÇÃO

#### LEGENDA DE AVALIAÇÃO



VERDE  
(Conforme)



AMARELO  
(Conforme com Observações)



VERMELHO  
(Não Conforme)

### FOTOS / ESTRUTURA



CAIXA DE AR



OBSERVAÇÃO



PAINEL TRASEIRO



CAIXADO ESTEPE



LONGARINA TRASEIRA ESQUERDA



CAIXA DE RODA TRASEIRA ESQUERDA



LONGARINA TRASEIRA DIREITA



CAIXA DE RODA TRASEIRA DIREITA



COLUNA DIANTEIRA



COLUNA TRASEIRA



COLUNA CENTRAL



CAIXA DE AR



## DADOS DO CLIENTE

CLIENTE: CYRO  
E-MAIL: CYRO.CONSTANTINO@BMZ.COM.BR  
CPF: 36637100846  
TELEFONE: 11

## DADOS DO VEICULO (DENATRAN)

Nº chassi: 3VVW7J6AUXGM521084  
Nº motor: CHP406784  
Placa: SP GJA2H23  
Marca:VW  
Modelo: GOLF VARIANT HL AACor:Branca  
Combustível:GASOLINA  
Ano fabricação:2016  
Ano modelo:2016  
Situação chassi:EM CIRCULAÇÃO

## IMPORTANTE

Este laudo não tem caráter pericial e, portanto, não substitui a perícia criminalística oficial. As informações constantes neste laudo têm validade apenas para o exato momento de sua realização, limitando-se a verificar visualmente a identificação, a estrutura do veículo, a conformidade da pintura com os padrões originais, e o funcionamento aparente de acessórios, com a indicação das não conformidades destes itens diagnosticadas pelo vistoriador. **Este laudo não verifica sinais de alagamento no veículo.**

Esta empresa não se responsabiliza por alterações realizadas no veículo posteriormente à emissão deste laudo, nem em seus sinais indicativos, agregados, motor, pintura, estrutura, acessórios e em seu estado de conservação. A DEKRA utiliza em seus processos de vistoria, consultas na base CHECKAUTO. A responsabilidade da CHECKAUTO limita-se a prestar informações sobre veículos automotores registradas nas bases públicas e privadas detentoras das informações. A CHECKAUTO não é responsável pelas informações inseridas na sua base de dados já que são oriundas de consulta a bases públicas e privadas sobre as quais não detém a propriedade das informações, limitando-se assim, a reproduzi-las fielmente, na forma como originariamente apresentadas em tais bases consultadas. A CHECKAUTO é uma ferramenta de auxílio para compradores e vendedores na decisão de realização do negócio jurídico, não avalizando ou assegurando a regularidade e licitude da transação. A decisão sobre a concretização do negócio é tomada exclusivamente pelo cliente e sua companhia conforme critérios, diretrizes e procedimentos exclusivos, dos quais a CHECKAUTO não participa. De mesma forma não se responsabiliza por informações incorretas, faltantes, ou divergentes de bases públicas e outra que não detenha as informações. A CHECKAUTO não detém acesso e meios para a obtenção advinda do RENAJUD.

**Histórico de Leilão:** O cliente deve utilizar as informações de oferta em leilão com caráter informativo no seu processo de negociação. A CHECKAUTO consulta bases de empresas terceiras de histórico de leilão, nas quais registra-se se o veículo fora ofertado na modalidade de leilão, não necessariamente tendo sido comercializado na ocasião. Devido à inexistência de um registro nacional unificado dessas ofertas, bem como ao tempo necessário para a coleta e processamento destes dados, a coleta desta informação está sujeita a falhas.

**Critério de avaliação das seguradoras:** As companhias de seguro, financeiras e outras de maneira geral possuem seus próprios métodos e critérios de avaliação do risco para aceitação ou não na realização dos negócios. Porém, exclusivamente para finalidade de seguradoras e financeiras, a informação de leilão possui parecer de caráter informativo, gerando apenas um apontamento da informação de leilão, se disponível.

## Informações Adicionais:

**Roubo e Furto:** Este Laudo prevê apenas a informação de roubo e furto em aberto. O Histórico completo de roubo e furto poderá ser solicitado em uma consulta adicional.

**Mecânica, Elétrica e transmissão:** : Neste Laudo NÃO verificamos itens de mecânica, elétrica, transmissão, suspensão e freios, nem nenhum outro item que não tenha sido discriminado como verificado no laudo.

**Módulo de Pintura:** Neste módulo NÃO apontamos riscos e amassados aparentes na pintura, apenas verificamos a qualidade da pintura, por meio da medição da espessura da camada de tinta sobre partes metálicas da carroceria.

**Air-Bag, Controle de tração e estabilidade:** Não nos responsabilizamos por defeitos, fraude ou falta de equipamento nos sistemas de air-bag, controle de tração, estabilidade e outros itens que requerem uma avaliação técnica. A avaliação destes itens é realizada apenas visualmente através da observação do painel de instrumentos do veículo

**Numeração da Caixa de cambio:** A verificação da numeração e indícios de adulteração na caixa de cambio, ocorrem a vista desarmada somente quando aparente, ou seja, sem a necessidade de desmonte de peças. Com relação ao confronto da numeração, o mesmo somente será analisado quando disponível pelo fornecedor

**Registro de quilometragem:** o histórico de quilometragem é consultado junto as bases de dados sendo os dados advindos de vistorias ou outros serviços realizados nos veículos onde a coleta da informação de km do veículo é realizada. Essa é a fonte de informação de quilometragem utilizada, de forma que, se o veículo nunca passou por uma vistoria ou outro serviço onde tenhamos acesso a informação, não constará a informação de registro de quilometragem para aquele veículo. A quilometragem informada é obtida pela coleta do número no painel do veículo no momento da vistoria ou do serviço realizado, não possuindo meios de aferir a consistência desta informação, disponibilizando-a exatamente como constava no hodômetro no momento da sua coleta e não se responsabilizando por eventual adulteração deste equipamento.

Assinatura cliente

Assinatura vistoriador  
13757 - VAGNER SANCHES CASTILHO

# #CompraSegura

Com apenas 3 passos,  
a DEKRA te ajuda a comprar com mais segurança:



\*Faça a vistoria obrigatória - DETRAN,  
em até 30 dias.

Compre com mais segurança



DEKRA  
Sua Segurança.

Baixe o Checkauto app  
e tenha mais segurança  
na hora de comprar, manter  
e vender seu carro!

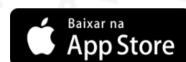
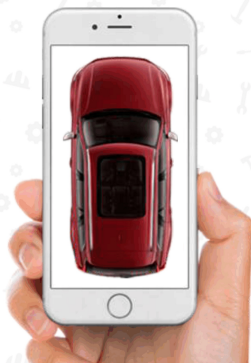

[www.checkauto.com.br/app](http://www.checkauto.com.br/app)



ACABOU DE COMPRAR UM CARRO?

Aproveite e ganhe 5% de desconto na  
**Vistoria de Transferência**  
OBRIGATÓRIA - DETRAN  
Vistoria deve ser feita em 30 dias.

Não deixe para a última hora. Regularize a documentação do seu veículo.  
**Peça ao Vistoriador!**

\*Promoção não cumulativa, válida por tempo indeterminado, pode ser alterada sem prévio aviso. O desconto é válido por 60 dias após a vistoria.

DEKRA  
Sua Segurança.