



DRADEVISÃO

CNPJ: 56984563000116

Drade Visão MP

Aprovado

📅 10/09/2025

🚗 Placa: BBH1E07

👤 Responsável: RAFAEL VELLWOCK

🚗 ID: 68c0d6077fb44a0751393125

Drade Visão MP

✓ **APROVADO**

BBH1E07

YV1FS9056C2102436

Renavam:00397562446

Marca/Modelo:S60

Cor:PRATA

Ano Fabricação:2011

Ano Modelo:2012

Combustível:GASOLINA

Renavam:00397562446

Cidade:INDAIAL

UF:SC

KM:126927



Numeração de Motor

Numeração de Chassi

Gravação de Vidros

Estrutura Carroçaria

Etiquetas/ETA

Placa/Tarjeta

Não há ocorrência de Histórico de Roubo/Furto

Histórico de Leilão

Chassi remarcado

Restrições

Indício de Sinistro

Parecer Técnico:

🚗 Dados do Veículo

Tipo: AUTOMOVEL

Espécie : PASSAGEIRO

Procedência : IMPORTADA

Categoria : PARTICULAR

Câmbio :

Passageiros : 5

 Interessado

CPF/CNPJ :

Nome : ANDERSON OLIVEIRA

RG :

Telefone :

Email:

ANDERSON OLIVEIRA

Interessado(a)

RAFAEL VELLWOCK

Responsável

 Mapa de pintura

DradeVisão - cnpj: 56984563000116
rvellwock@gmail.com tel: 4784393981

Rua Miracema do Norte,468,Tapajós
Indaial-SC CEP: 89080196

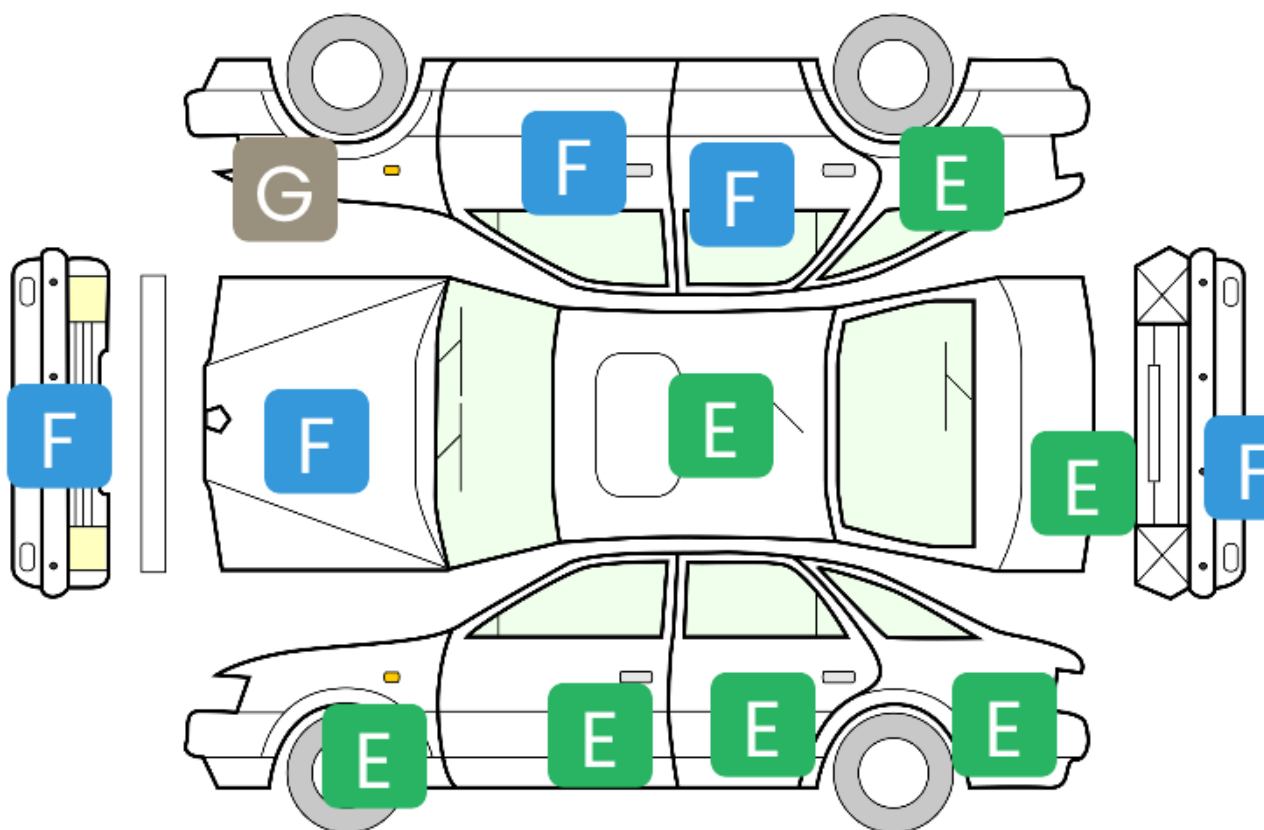

BBH1E07

S60

Legendas

A	Amassado
B	Riscado
C	Quebrado
D	Faltante
E	Pintura OK
F	Repintura
G	Massa
H	Avariado

Observações

Sequindo pela legenda, você pode

notar que cada cor é referente a um tipo de avaria ou condição do veículo.

Condições das numerações de Chassi e Motor

Numeração de Motor

Capturado:B6304T402091109055

Atual:B6304T402091109055

Fabricação:B6304T402091109055

Condição:A numeração do Motor é COMPATÍVEL, com a Registrada nos Órgãos Competentes



Numeração de Chassi

Capturado:YV1FS9056C2102436

Fabricação:YV1FS9056C2102436

Condição:A numeração do Chassi é COMPATÍVEL, C Consta Registrada no Banco de Dados nos Órgãos Competentes.



Leilão

 Não há nenhuma ocorrência de Leilão para este veículo

Histórico de Roubo ou furto

 Não há nenhuma ocorrência de Roubo ou furto para este veículo

Indício de Sinistro

 NÃO CONSTA INDÍCIO DE SINISTRO PARA O VEÍCULO INFORMADO 😊

Restrições de Base Estadual

 Não há nenhuma restrição de base estadual para este veículo

Restrições de Base Nacional

 Não há nenhuma restrição de base nacional para este veículo

Etiquetas

 Etiqueta Motor

 Etiqueta Porta

 Etiqueta Assoalho

 **Condição:** Não Preenchido

Gravação de Vidros

 **Condição:** Não Preenchido

Placa

 **Condição:** Placa(s) em Conformidade

Estrutura Carroçaria

 **Condição:** O Veículo Examinado Não Possui Vestígio Aparente de Avaria, Corte e/ou Reparo Significativo nas Partes Es Carroceria.

Estado Cinto de Segurança

 **Condição:** Não Preenchido

Câmbio

 **Condição:** Não Preenchido

Fotos



Etiqueta



Placa



Traseira



Traseira



Traseira



Frente



Longarina traseira direita



Outro

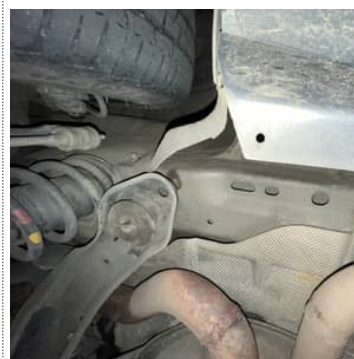

Longarina traseira esquerda



Frente



Outro - undefined



Vidros



Odômetro



Vidros

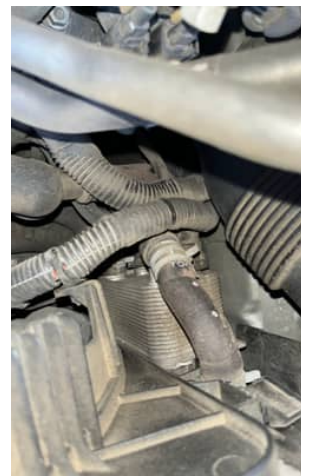

Longarina dianteira direita



Frente

Esclarecimentos

Não Informado

