



# Faro Vistoria Veicular Jaú

CNPJ: 22.283.511/0001-09

Laudo de pericia cautelar



APROVADO COM RESTRIÇÕES

Realizado em: 08/03/2022

OS N°: 372420113

Perito: FERNANDO ANNIBAL DA SILVA

## DADOS DO SOLICITANTE E DO PROPRIETÁRIO

Nome Lucimara Dos Santos Melo	CPF 277.819.358-88
Nome do proprietário	CPF/CNPJ

## DADOS DO VEÍCULO

PLACA FNC0F55	Marca/Modelo I / HYUNDAI ELANTRA		Tipo Automovel
Fabricação/Modelo 2013 / 2014	Quilometragem		
Cidade GUARIBA			ESTADO SP
CRLV	N° do lacre da placa 00	Tipo de lacre QR CODE	Renavam 00589564960

Chassi BIN KMMDH41GBEU807463	Chassi ATUAL kmhhdh41gbeu807463
Motor BIN F4NADU650112	Motor ATUAL f4nadu650112
Combustível BIN ALCOOL/GASOLINA	Combustível ATUAL ALCOOL/GASOLINA
Cor BIN PRATA	Cor ATUAL prata
Câmbio BIN Não informado	Câmbio ATUAL Não informado





CHASSI

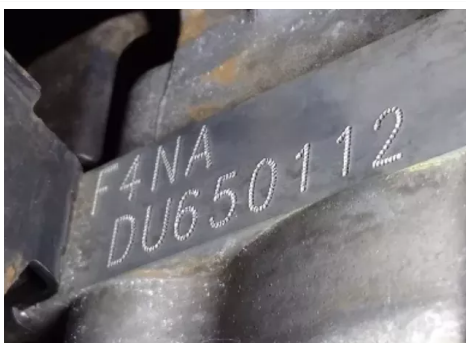

MOTOR



PLACA



LACRE



ETIQUETA ETA



GRAVAÇÃO DOS VIDROS

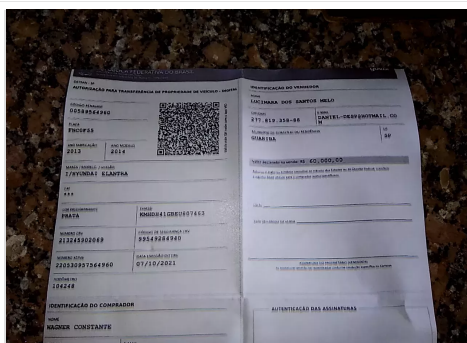

CRLV

## QUESTÕES DE VISTORIA

✓ - 01 Motor: 01.1 Motor sem vestígio de adulteração

✓ - 02 Chassi coletado: 02.1 Chassi sem vestígio de adulteração

! - 03 Cambio coletado: 03.2 Obstruído / Sem acesso

✓ - 04 ETIQUETA ETA COLETADA: 04.1 COMPARTIMENTO (MOTOR) : ORIGINAL

✓ - 04 ETIQUETA ETA COLETADA: 04.2 BATENTE (PORTA) : ORIGINAL

✓ - 05 GRAVAÇÃO DO NUMERO DO CHASSI NOS VIDROS: 05.1 VIDRO PARA BRISA : ORIGINAL

✓ - 05 GRAVAÇÃO DO NUMERO DO CHASSI NOS VIDROS: 05.2 PORTA DIANTEIRA ESQUERDA : ORIGINAL

✓ - 05 GRAVAÇÃO DO NUMERO DO CHASSI NOS VIDROS: 05.3 PORTA TRASEIRO ESQUERDA : ORIGINAL

✓ - 05 GRAVAÇÃO DO NUMERO DO CHASSI NOS VIDROS: 05.5 VIDRO TRASEIRO : ORIGINAL

✓ - 05 GRAVAÇÃO DO NUMERO DO CHASSI NOS VIDROS: 05.7 PORTA TRASEIRO DIRETO : ORIGINAL

✓ - 05 GRAVAÇÃO DO NUMERO DO CHASSI NOS VIDROS: 05.8 PORTA DIANTEIRO DIREITO : ORIGINAL

✓ - 06 LACRE NUMERO: 06.1 ORIGINAL

✓ 18018 - Reparos estruturais da carroçaria: O veículo examinado possui avaria e/ou reparo que não afeta a estrutura da carroceria.

# Croqui do veículo

<div> <input type="radio"/> <p>Nenhuma observação Adicionada</p> </div>		

## OBSERVAÇÕES ADICIONAIS

ESTE LAUDO NAO GARANTE A PROCEDENCIA DA PINTURA EM CARATER INFORMATIVO

Perito responsável: FERNANDO ANNIBAL DA SILVA

Emitido por: Faro Vistoria Veicular Jaú

## AVISOS IMPORTANTES!

O Laudo é valido por um prazo de 60 dias. Outras informações sobre este veículo, incluindo outros possíveis sinistros, podem não ter sido relatadas. Utilize este relatório como uma ferramenta importante, juntamente com uma inspeção veicular do veículo e um *test-drive* para tomar a melhor decisão sobre a escolha do seu carro usado. Nos eximimos de qualquer responsabilidade pela não inclusão de alguma informação, característica, dado ou veículo em razão de atraso ou falta de encaminhamento dos dados pelas inúmeras fontes de informação conveniadas aos órgãos oficiais regulamentadores a administradores de trânsito no Brasil.

## ► Vistoria Cautelar

O presente laudo possui caráter **particular, analítico e informativo** do veículo objeto de exame e **não substitui, em nenhuma hipótese, eventual Perícia Oficial do Instituto de Criminalística**. Sua validade restringe-se ao exato momento da realização do exame, pois **não nos responsabilizamos por quaisquer modificações feitas no veículo**, especialmente aquelas que impliquem chassi, motor, câmbio e suas respectivas numerações identificadoras, bem como outras que afetem a segurança do veículo (como reformas estruturais).

CONSULTA Nº: 3065026

CONFIDENCIAL PARA: Faro Vistoria

Veicular De Jau Ltda. Me

REALIZADA EM: 08/03/2022 às 09:03



Informações do veículo -

Base Nacional

Placa: FNC-0F55

Marca/Modelo: I/HYUNDAI ELANTRA

Montagem: COMPLETA

Procedência: ESTRANGEIRA

Chassi: KMHDH41GBEU807463 Normal

Renavam: 00589564960

Cor: PRATA

Espécie: PASSAGEIRO

Peso bruto(PBT): 1,92

Potência: 178

Eixo: 02

Situação: CIRCULAÇÃO

Tipo de veículo: AUTOMÓVEL

Ano fabricação/Ano modelo: 2013 / 2014

Município/UF: GUARIBA / SP

Motor: F4NADU650112

Combustível: ALCOOL/GASOLINA

Capacidade de passageiros: 005

Cilindradas: 1999

Peso bruto(CMT): 1,92

Capacidade de carga: 0,00

Última atualização: 08/10/2021

RESTRIÇÕES E OUTRAS INFORMAÇÕES

Comunicação de Venda: Sim

Queixa e histórico de roubo e furto

✓ Não existe queixa de roubo e furto ativa

✓ Não existe histórico de roubo e furto

Base estadual (Cortesia)

Placa: FNC-0F55

Marca/Modelo: I/HYUNDAI ELANTRA

Categoria: PARTICULAR

Procedência: IMPORTADA

UF de origem: SP

Motor: F4NADU650112

Combustível: ALCOOL/GASOLINA

Capacidade de passageiros:

Cilindradas: 1999

Capacidade de carga: 192

Situação: CIRCULAÇÃO

Tipo de veículo: AUTOMÓVEL

Ano fabricação/Ano modelo: 2013 / 2014

Município/UF: GUARIBA / SP

Chassi: KMHDH41GBEU807463 Normal

Renavam: 00589564960

Cor: PRATA

Potência: 178

Espécie: Passageiro

## Informações de proprietário

**Proprietário Atual:** LUCIMARA DOS SANTOS MELO

**Proprietário anterior:** RICARDO ALEXANDRE FESTUCCI

## Débitos do veículo

**Débitos de IPVA:** Existe débito de IPVA

**Débito IPVA:** R\$ 1.684,24

**Débito DERSA:** R\$ 0,00

**Débito DER:** R\$ 0,00

**Débito DETRAN:** R\$0,00

**Débito CETESB:** R\$ 0,00

**Débito RENAINF:** 0,00

**Débito municipais:** R\$ 0,00

## LICENCIAMENTO

**Data da emissão CRV:** 07/10/2021

**Data de licenciamento:** 07/10/2021

**Ano de exercício do licenciamento:** 2021

## Restrições

**Roubo e Furto:** Nada consta

**Restrição Administrativa:** Nada consta

**Restrição Tributária:** Nada consta

**Restrição Judiciária:** Nada consta

**Restrição Financeira:** Nada consta

**Restrição Jurídica:** Nada consta

**Restrição Ambiental:** Veículo com Inspeção Veicular OK

## OUTRAS RESTRIÇÕES

Consta Comunicação De Vendas Ativa

## Informações do DETRAN (Cortesia)

**Multas:** NADA CONSTA

**IPVA:** R\$ 1.684,24 - NADA CONSTA

**Licenciamento do Ano:** em dia (o prazo máximo para licenciamento de veículos com final 5 é 31/08/2022)

**Último licenciamento efetuado:** exercício 2021

**Inspeção GNV:** NADA CONSTA

**Inspeção Veicular:**

**Licenciamento Digital - Acesso permitido:** Sim

**Renavam:** 00589564960

## MULTAS SSP

**Bloqueio de Furto:** NADA CONSTA

**Restrição Administrativa:** COMUNICACAO DE VENDA

**Restrição Tributária:** NADA CONSTA

**Restrição Judiciária:** NADA CONSTA

**Restrição financeira:** NADA CONSTA

**Restrição por veículo guinchado:** NADA CONSTA

## Multas PRF (Cortesia)

**Multas:** Consultar site [https://nadaconsta.prf.gov.br/nada\\_consta/index.jsfss](https://nadaconsta.prf.gov.br/nada_consta/index.jsfss)

## SENATRAN - Para maiores informações

Consultar site: <https://portalservicos.senatran.serpro.gov.br/#/>



## Gravame (Cortesia)

NADA CONSTA

## Comunicação de venda

EXISTE COMUNICAÇÃO DE VENDA - Dados do Comprador:

Data Inclusão: 24/02/2022

Data protocolo Detran: 24/02/2022

Documento: 216.789.918-13

Data da venda: 22/02/2022

Data da comunicação: 22/02/2022

## Divida Ativa (Cortesia)

### VEÍCULO

Placa: FNC0F55

Renavam: 00589564960

Marca/Modelo: I/HYUNDAI ELANTRA

Faixa de IPVA: 1467960

Ano/Fabricação: 2013

Município: Guariba

Combustível: ALCOOL/GASOLINA

Espécie: PASSAGEIRO

Categoria: PARTICULAR

Tipo: AUTOMOVEL

Passageiros: 5

Carroceria: INEXISTENTE

Último licenciamento: 2021

### IPVA

[1] - Valor base: 55.403,00

[2] - Alíquota: 4,0

[3] - IPVA Apurado: 2.216,12

[4] - Crédito Nota Fiscal Paulista: ---

[5] - IPVA devido: 2.216,12

[6] - Pagamento efetuado: 421,06

[7] - Descontos e abatimentos: 110,81

[8] - Saldo: 1.684,25

[9] - Acréscimos legais: ---

[10] - Valor a pagar: 1.684,25

### PAGAMENTO DE DÉBITOS

Modalidades disponíveis

Vencimento

Valor

À vista com descontode 5%

16/02/2022

R\$ 1.684,24

2ª Parcela

16/03/2022

R\$ 421,06

### IPVA - DÉBITOS NÃO INSCRITOS

NADA CONSTA

### IPVA - DÉBITOS INSCRITOS EM DIVIDA ATIVA

NADA CONSTA

### DPVAT (GUIA DE ARRECADAÇÃO)

NADA CONSTA

### TAXAS

Licenciamento atual: Licenciamento 2022

Mês de vencimento: 2022/08

Taxa Devida

▷ Valor 144,86

Valor a Pagar

▷ Valor: 144,86

## MULTAS

### NADA CONSTA

Total Débitos: **1.829,11**

#### 📌 Informações de sinistro (cortesia)

**NÃO ENCONTRADO SINISTRO DE INDENIZAÇÃO INTEGRAL NAS BASES CONSULTADAS**

#### 📌 Informações de indício de sinistro (Cortesia)

**NÃO CONSTA INDÍCIO DE SINISTRO NAS BASES CONSULTADAS**

#### 🔗 Informações para comercialização

##### 📈 OFERTA EM LEILÃO

**NÃO CONSTA OFERTA EM LEILÃO PARA A PLACA FNC0F55 NAS BASES CONSULTADAS**

##### 📈 HISTÓRICO DE VENDA DIRETA POR MAIOR OFERTA

**NÃO CONSTA HISTÓRICO DE VENDA DIRETA PARA A PLACA FNC-0F55 NAS BASES CONSULTADAS**

##### 📈 EVENTO CORPORATIVO/REMARKETING AUTOMOTIVO

**NÃO CONSTA EVENTO CORPORATIVO / REMARKETING AUTOMOTIVO PARA A PLACA FNC0F55 NAS BASES CONSULTADAS**



#### Qualidade Garantida

Informação segura em tempo real

**SITE SEGURO**  
dados criptografados por SSL



Fim desta pesquisa.

#### 📌 Avisos legais

As informações contidas nesta pesquisa são **confidenciais ao CNPJ 22.283.511/0001-09** sendo possível sua utilização apenas como orientação em transações comerciais para fins legítimos de prevenção a fraude, legitimação de transações e proteção ao crédito, com responsabilidade administrativa, civil e criminal por quaisquer danos causados quando utilizadas em desacordo com a legislação em vigor. A responsabilidade da Company Conferi limita-se a transmitir fielmente informações sobre veículos automotores registradas em bases de dados públicas e privadas detentoras da informação. As informações contidas nesta pesquisa são as encontradas, na data e hora da mesma, em bases públicas e/ou privadas, sendo do CNPJ 22.283.511/0001-09 a responsabilidade sobre qualquer consequência causada por modificações ou atualizações após o momento em que esta pesquisa foi efetuada. O CNPJ 22.283.511/0001-09 declara ter ciência de que as informações contidas nesta pesquisa visam exclusivamente auxiliar no processo de averiguação da procedência do veículo, sendo apenas uma ferramenta de análise prévia e não um elemento unicamente decisivo para a comercialização de um veículo ou sua aprovação em um procedimento de vistoria. Para veículos cadastrados em outros estados, podem existir vícios ocultos, restrições, débitos ou bloqueios que irão constar no prontuário do veículo somente no momento da transferência efetiva para o estado. As informações contidas nesta pesquisa não substituem a consulta do órgão oficial, especialmente pelo fato de que as informações aqui exibidas podem ser acrescidas, modificadas ou retiradas de forma "on-line" por órgãos públicos, instituições financeiras ou seguradoras.