

SITUAÇÃO GERAL

NÃO CONFORME

APRESENTAÇÃO



DADOS GERAIS DO VEÍCULO

NO. LAUDO:	4920005
DATA DE VISTORIA:	21/07/2025 11:25:44
MARCA:	RENAULT
MODELO:	LOGAN EXP 16 SCE
COR:	BRANCA
ANO FABRICAÇÃO:	2017
ANO MODELO:	2017
PLACA:	BBN9218
RENAVAM:	NADA CONSTA
KM:	236829
COMBUSTÍVEL:	FLEX
UNIDADE:	CASCAVEL
CLIENTE:	GRUPO BMZ

RESUMO DE STATUS

OK CHASSI .	ANALISA AS CONDIÇÕES DA GRAVAÇÃO DO CHASSI DO VEÍCULO. ITEM DE IDENTIFICAÇÃO OBRIGATÓRIO.
OK MOTOR .	ANALISA AS CONDIÇÕES DA NUMERAÇÃO IDENTIFICADORA DO MOTOR.
OK CÂMBIO .	ANALISA AS CONDIÇÕES DA NUMERAÇÃO IDENTIFICADORA DO CÂMBIO, QUANDO PRESENTE E VISÍVEL.
OK ETA'S	ANALISA AS ETIQUETAS DE IDENTIFICAÇÃO AUTODESTRUTÍVEIS, QUANDO EXISTENTES E OBRIGATÓRIAS.
OK PLACAS	VERIFICA AS CONDIÇÕES DAS PLACAS IDENTIFICADORAS DIANTEIRA E TRASEIRA.
OK VIDROS	ANALISA A GRAVAÇÃO DA PORÇÃO VIS DO CHASSI NOS VIDROS QUANDO OBRIGATÓRIOS.
! ESTRUTURA VEICULAR	ANALISA, NAS PARTES VISÍVEIS, AS CONDIÇÕES DOS PRINCIPAIS PONTOS ESTRUTURAIS DA CARROCERIA, TRAZENDO POSSÍVEIS INDICAÇÕES DE REPAROS.
OK HIST. VEICULAR (CONF. PESQU:	O HISTÓRICO VEICULAR, QUANDO CONTRATADO, TRAZ OS DADOS DISPONÍVEIS NAQUELE MOMENTO DAS PRINCIPAIS BASES INFORMATIVAS.
OK DOCUMENTAÇÃO	VERIFICA SE O VEÍCULO POSSUI ALGUMA MODIFICAÇÃO PASSÍVEL DE ANÁLISE REGULARIZADA NO CRLV.

ACESSÓRIOS E COMPLEMENTOS

- ACESSÓRIOS E EXTRAS



CHASSI .

NO. CHASSI NA BIN:	93Y4SRFH4HJ772305
NO. CHASSI NO VEÍCULO:	93Y4SRFH4HJ772305
NO. CHASSI NO DOCUMENTO:	93Y4SRFH4HJ772305

• GRAVAÇÃO DO CHASSI

NUMERAÇÃO IDENTIFICADORA :	DENTRO DOS PADRÕES HABITUAIS DO FABRICANTE
CHAPA SUPORTE :	REGIÃO ÍNTEGRA

MOTOR .

NO. MOTOR NA BIN:	H4ME734Q013266
NO. MOTOR NO VEÍCULO:	H4ME734Q013266
NO. MOTOR NO DOCUMENTO:	H4ME734Q013266

• NUMERAÇÃO DO MOTOR

DENTRO DOS PADRÕES HABITUAIS DO FABRICANTE
É A MESMA QUE CONSTA NA BIN OU CRLV

CÂMBIO .

NO. CÂMBIO NA BIN:	N/C
NO. CÂMBIO NO VEÍCULO:	JH3381B003749

• NUMERAÇÃO DO CÂMBIO

DENTRO DOS PADRÕES HABITUAIS DO FABRICANTE
NÃO POSSUI CADASTRO NA BIN

ETA'S

• ETIQUETAS DE IDENTIFICAÇÃO

ETA MOTOR :	ETA DENTRO DOS PADRÕES / NUMERAÇÃO COINCIDE COM O CHASSI
ETA BATENTE DA PORTA :	ETA DENTRO DOS PADRÕES / NUMERAÇÃO COINCIDE COM O CHASSI
ETA ASSOALHO :	ETA DENTRO DOS PADRÕES / NUMERAÇÃO COINCIDE COM O CHASSI
PLAQUETA ANO FABRICAÇÃO :	PLAQUETA OK (NACIONAIS E IMPORT. APÓS 1999)

PLACAS

• PLACA DIANTEIRA

PLACA DENTROS DOS PADRÕES

• PLACA TRASEIRA

PLACA DENTROS DOS PADRÕES

VIDROS

• CONDIÇÃO DO CHASSI NOS VIDROS.

PARABRISA :	GRAVAÇÃO ORIGINAL / COINCIDE COM O CHASSI
PORTA DIANTE. ESQ. :	GRAVAÇÃO ORIGINAL / COINCIDE COM O CHASSI
PORTA TRAS. ESQ / LAT TRAS. ESQ. :	GRAVAÇÃO ORIGINAL / COINCIDE COM O CHASSI



BBN9218

4920005

Veículo vistoriado, você des preocupado!

WWW.SUPERVISA0.COM



VIGIA TRASEIRO. :	GRAVAÇÃO ORIGINAL / COINCIDE COM O CHASSI
PORTA TRAS. DIR / LAT TRAS. DIR. :	GRAVAÇÃO ORIGINAL / COINCIDE COM O CHASSI
PORTA DIANTE. DIR. :	GRAVAÇÃO ORIGINAL / COINCIDE COM O CHASSI

ESTRUTURA VEICULAR

• ESTRUTURA VEICULAR - DIANTEIRA

LONGARINA DIANTEI. ESQ. :	REPARADO
LONGARINA DIANTEI. DIR. :	REPARADO
TORRE DO AMORTECEDOR DIANTEI. ESQ. :	SEM AVARIAS APARENTES
TORRE DO AMORTECEDOR DIANTEI. DIR. :	SEM AVARIAS APARENTES
PAINEL CORTA FOGO. :	SEM AVARIAS APARENTES
PAINEL DIANT. INF./SUP. OU ALMA DO PARACHOQUE:	SEM AVARIAS APARENTES
CRASHBOX (PARAFUSADO) . :	SEM AVARIAS APARENTES
CRASHBOX/QUADRO DO RADIADOR (SOLDADO) . :	SEM AVARIAS APARENTES
PARALAMA INT. DIANTEI. DIR. :	SEM AVARIAS APARENTES
PARALAMA INT. DIANTEI. ESQ. :	SEM AVARIAS APARENTES

• ESTRUTURA VEICULAR - TRASEIRA

LONGARINA TRASEI. ESQ. :	SEM AVARIAS APARENTES
LONGARINA TRASEI. DIR. :	SEM AVARIAS APARENTES
CAIXA DE RODA TRASEI. ESQ. :	SEM AVARIAS APARENTES
CAIXA DE RODA TRASEI. DIR. :	SEM AVARIAS APARENTES
PAINEL TRASEIRO. :	RECUPERADO
CONDIÇÕES DA CAÇAMBA (COMPART. DE CARGA) . :	NÃO APLICADO
PAINEL TRAS. DA CABINE (SEPARAÇÃO CAÇAMBA):	NÃO APLICADO

• ESTRUTURA VEICULAR - LATERAIS

FOLHA LAT. TRASEI. DIR. :	REPARADO
	COM CARACTERÍSTICA DE SUBSTITUIÇÃO PARCIAL OU TOTAL
FOLHA LAT. TRASEI. ESQ. :	SEM AVARIAS APARENTES
CAIXA DE AR DIREITA. :	COM CARACTERÍSTICA DE SUBSTITUIÇÃO PARCIAL OU TOTAL
CAIXA DE AR ESQUERDA. :	SEM AVARIAS APARENTES
COLUNA ESQ. (A) . :	SEM AVARIAS APARENTES
COLUNA ESQ. (B) . :	SEM AVARIAS APARENTES
COLUNA ESQ. (C) . :	SEM AVARIAS APARENTES
COLUNA DIR. (A) . :	SEM AVARIAS APARENTES
COLUNA DIR. (B) . :	SEM AVARIAS APARENTES
COLUNA DIR. (C) . :	SEM AVARIAS APARENTES

• ESTRUTURA VEICULAR - OUTROS

ASSOALHO DO MONOBLOCO (HABITÁCULO, ÁREA VISÍVEL) . :	SEM AVARIAS APARENTES (ÁREA VISÍVEL)
ASSOALHO DO PORTAMALAS / CAÇAMBA . :	REPARADO
CAIXA DE ESTEPE(DIVISÃO ASSOALHO DO PORTAMALAS):	SEM AVARIAS APARENTES
ALONGAMENTO DE CHASSI (PESADOS) . :	NÃO APLICADO
ESTRUTURA DO TETO . :	SEM AVARIAS APARENTES (ÁREA VISÍVEL)
FOLHA DO TETO . :	SEM AVARIAS APARENTES (ÁREA VISÍVEL)

HIST. VEICULAR (CONF. PESQUISA CONTRATADA):

• HISTÓRICO VEICULAR

NENHUM REGISTRO ENCONTRADO

DOCUMENTAÇÃO

• CRLV/PESQUISA NOVO

NENHUM REGISTRO ENCONTRADO



• **VEÍCULO NOVO**

NENHUM REGISTRO ENCONTRADO

OBSERVAÇÃO

NO ATO DA VISTORIA O VEÍCULO ENCONTRA-SE COM PAINEL TRASEIRO, ASSOALHO DO PORTA MALAS, FOLHA LATERAL TRASEIRA DIREITA, LONGARINA DIANTEIRA DE AMBOS OS LADOS E PAINEL FRONTAL REPARADOS;
CAIXA DE AR TRASEIRA DIREITA SUBSTITUIDA;
FOLHA LATERAL TRASEIRA DIREITA PARCIALMENTE SUBSTITUIDA;
KM APENAS PARA REGISTRO;
VEÍCULO PASSÍVEL DE NÃO ACEITAÇÃO EM COMPANHIA DE SEGUROS

OBSERVAÇÕES GERAIS

- A PRESENTE VISTORIA POSSUI CARÁTER INFORMATIVO DE ANÁLISE PARTICULAR DO VEÍCULO VISTORIADO, NÃO SUBSTITUINDO A PERÍCIA OFICIAL DO INSTITUTO DE CRIMINALÍSTICA OU QUALQUER LAUDO OFICIAL DE ORGÃOS COMPETENTES. OS ORGÃOS OFICIAIS POSSUEM FERRAMENTAS PRÓPRIAS DE ANÁLISE, NÃO DISPONÍVEIS PARA EMPRESAS DE VISTORIA;
- A UNIDADE SUPER VISÃO PRESTADORA DE SERVIÇO ABAIXO DESCRITA NÃO SE RESPONSABILIZA POR QUAISQUER MODIFICAÇÕES POSTERIORES A REALIZAÇÃO DA VISTORIA. ESTE DOCUMENTO POSSUI SUA VALIDADE NO EXATO MOMENTO DA VISTORIA;
- OS ITENS ANALISADOS RESPEITAM O ESCOPO DO RESPECTIVO SERVIÇO CONTRATADO, QUE SÃO APENAS OS ITENS INDICADOS NO PRESENTE DOCUMENTO, DENTRO DOS CRITÉRIOS ESTABELECIDOS EM CADA UM DELES, NÃO ABRAGENDO NENHUM ITEM QUE NÃO ESTEJA PRESENTE NESTA VISTORIA;
- O STATUS/RESULTADO FINAL SEGUE O CRITÉRIO DE AVALIAÇÃO DESENVOLVIDO PELA SUPER VISÃO PERÍCIAS E VISTORIAS LTDA, PODENDO ESTE SER ALTERADO SEM PRÉVIA COMUNICAÇÃO (ÚLTIMA ATUALIZAÇÃO 18/11/2023);
- OS ITENS ESTRUTURAIS ANALISADOS CONTEMPLAM AS REGIÕES VISÍVEIS, PASSÍVEIS DE SEREM ANALISADAS SEM DESMONTAGEM DE PEÇAS, INCLUINDO REGIÕES COM KIT GNV, ENGATES, ACABAMENTOS, OU QUALQUER OUTRO ITEM INSTALADO NO MOMENTO DA VISTORIA;
- PARA OS CASOS CITADOS ACIMA, A ANÁLISE DA PEÇA ESTRUTURAL CITADA FICA EXCLUÍDA DO PARECER;
- A SUPER VISÃO DISPONIBILIZA NA ÍNTEGRA OS DADOS FORNECIDOS PELAS EMPRESAS DE PESQUISA, NÃO SE RESPONSABILIZANDO POR INFORMAÇÕES VINDAS DESTES FORNECEDORES POR SE TRATAREM DE BASES DE TERCEIROS;
- CRITÉRIO DE AVALIAÇÃO DAS SEGURADORAS: AS COMPANHIAS DE SEGURO POSSUEM SEUS PRÓPRIOS MÉTODOS E CRITÉRIOS DE AVALIAÇÃO DE RISCO PARA ACEITAÇÃO OU NÃO DA COBERTURA SECURITÁRIA, POR ESSE MOTIVO INFORMAMOS QUE O RESULTADO DESTA VISTORIA, INDEPENDE DA ACEITAÇÃO OU NÃO DA SEGURADORA;
- A SUPER VISÃO NÃO VALIDA A EXISTÊNCIA OU O FUNCIONAMENTO DAS BOLSAS DE AIRBAG NO VEÍCULO;
- MULTAS, DÉBITOS, RESTRIÇÕES FINANCEIRAS COMO GRAVAME OU OUTROS, NÃO FAZEM PARTE DO ESCOPO DA VISTORIA. PARA LEVANTAMENTO DE DÉBITOS DO VEÍCULO, PROCURAR UM PROFISSIONAL ESPECIALIZADO;
- NÃO VERIFICAMOS A PROCEDÊNCIA DA INFORMAÇÃO DE HODOMETRO EM NOSSAS VISTORIAS DEVIDO A INEXISTÊNCIA DE FERRAMENTAS QUE PERMITAM 100% DE ASSERTIVIDADE.



FOTOS

Frete



Traseira



Placa



KM

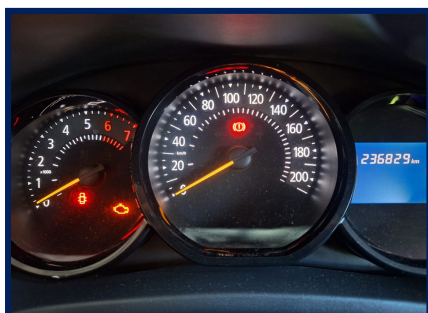

Compartmento motor



Motor

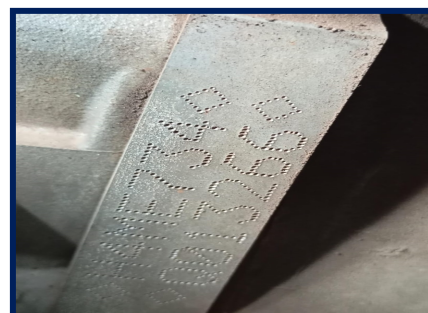

Câmbio



Etiqueta ETA Motor

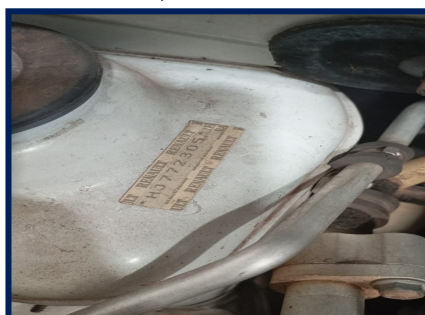

Chassi



Foto eta coluna



Data Cinto Segurança

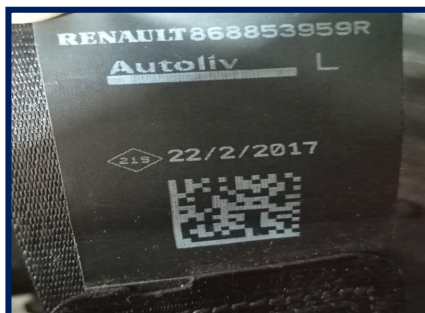

Gravação do vidro

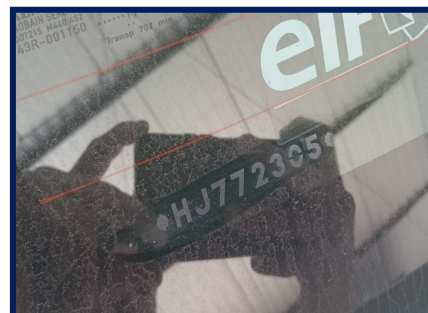

BBN9218

4920005

Veículo vistoriado, você despreocupado!

WWW.SUPERVISAO.COM



Torre amort diant/direita



Torre amort diant/esquer



Longarina dianti/direita



Longarina dianteira/esquerda

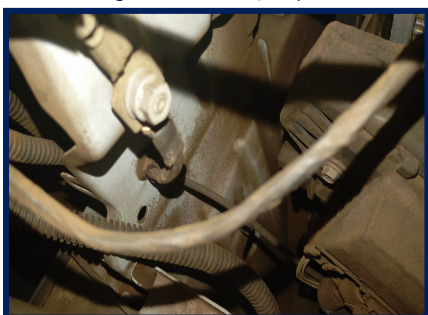

Painel Dianteiro



Caixa De Ar Esq



Assoalho Central



Trilho Coluna Tras. Esq



Longarina traseira/esquerda



Longarina traseira/direita



Junção Assoalho/Painel Tras



Assoalho Int. Portamalas



Trilho Coluna Tras. Dir



CAIXA DE AR DIR.



Eu, GRUPO BMZ, declaro ter recebido o seguinte da: CASCAVEL VISTORIAS AUTOMOTIVAS LTDA e cnpj: 44.136.955/0001-46 e compreendido todas as informações contidas no ato da inspeção do veículo, concordando que quaisquer esclarecimentos futuros sobre as condições do veículo ora vistoriado somente poderão ser solicitados por mim.

Rua Siqueira Campos - Centro - TEL: (45) 33064336



Documento assinado eletronicamente com fundamento no art. 9º 1º, do decreto nº 8.539, de 8 de outubro de 2015 em 21/07/2025 11:25:44, conforme horário oficial de Brasília, por CASCAVEL VISTORIAS AUTOMOTIVAS LTDA. A autenticação deste documento pode ser conferida no site: <https://www.supervisao.com>

Responsável técnico pelo laudo: ALEX SANDRO GONÇALVES - 104485090
Conferido por: ALEX SANDRO GONÇALVES - 104485090

Veículo vistoriado, você despreocupado!



BBN9218

4920005

WWW.SUPERVISAO.COM

