



DATA REALIZAÇÃO: 01/04/2022 13:28 - DATA IMPRESSÃO: 04/04/2022 11:52

### DADOS DO VEÍCULO

<b>Nº LAUDO:</b> 710913	<b>QUILOMETRAGEM:</b> 74104 KM
<b>Nº CHASSI:</b> WVGSV65N9FW596969	<b>COR:</b> BRANCA
<b>Nº MOTOR:</b> CCT495015	<b>COMBUSTIVEL:</b> GASOLINA
<b>PLACA:</b> SP FRR8I98	<b>ANO FABRICAÇÃO:</b> 2015
<b>MARCA:</b> VW	<b>ANO MODELO:</b> 2015
<b>MODELO:</b> TIGUAN 2.0 TSI	<b>SITUAÇÃO CHASSI:</b> EM CIRCULAÇÃO

### PARECER FINAL



**NÃO CONFORME**

### SITUAÇÃO GERAL



	<b>CONFORME</b>	<b>164 ITENS</b>
	<b>CONFORME (COM OBSERVAÇÃO)</b>	<b>1 ITENS</b>
	<b>NÃO CONFORME</b>	<b>1 ITENS</b>

#### IDENTIFICAÇÃO



- CRLV
- PLACA
- NR. DO MOTOR
- CHASSI
- KM
- VIDROS
- CINTOS
- ETIQUETA DE IDENTIFICAÇÃO
- OBSERVAÇÃO

#### ESTRUTURA



- PARTE DIANTEIRA
- PARTE TRASEIRA
- LADO ESQUERDO
- LADO DIREITO
- TETO
- ASSOALHO
- PINTURA ESTRUTURAL
- PINTURA COMPONENTES EXTERNOS

#### HISTÓRICO VEICULAR



- RESTRIÇÕES
- HISTÓRICO DE LEILÃO
- RECALL
- ROUBO E FURTO EM ABERTO
- HISTÓRICO DE ROUBO E FURTO
- IPVA / MULTAS LICENCIAMENTO / DPVAT
- OUTROS

Observações: NADA CONSTA PARA HISTÓRICO DE ROUBO E FURTO.

### ATENÇÃO

- NÃO SÃO ANALISADOS ITENS QUE NECESSITEM DE EQUIPAMENTOS ESPECIALIZADOS COM O FREIOS ABS, AIR BAGS, PARTE MECÂNICA E ELÉTRICA.  
- ESTE LAUDO NÃO SE DESTINA A VERIFICAR SINAIS DE ALAGAMENTO DO VEÍCULO.

**DADOS DO CLIENTE**

CLIENTE: CYRO  
E-MAIL: CYRO.CONSTANTINO@BMZ.COM.BR  
CPF: 36637100846  
TELEFONE: 11

**DADOS DO VEICULO (DENATRAN)**

Nº CHASSI: WVGSV65N9FW596969  
Nº MOTOR: CCT495015  
PLACA: SP FRR8198  
MARCA: VW  
MODELO: TIGUAN 2.0 TSI

COR:BRANCA  
COMBUSTÍVEL:GASOLINA  
ANO FABRICAÇÃO:2015  
ANO MODELO:2015  
SITUAÇÃO CHASSI:EM CIRCULAÇÃO

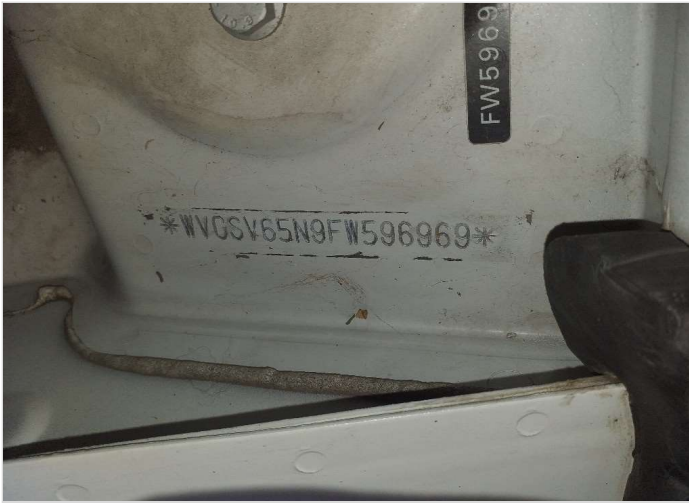

CHASSI



MOTOR



DIANTEIRAC/ LATERAL DIREITA



DIANTEIRAC/ LATERAL ESQUERDA



TRASEIRAC/ LATERAL DIREITA



TRASEIRAC/ LATERAL ESQUERDA

### DADOS DE REGISTRO DO VEICULO

RENAVAM: 01091869399	CILINDRADAS: 1984	DATA DI:
MUNICÍPIO: JUNDIAI	PROCEDÊNCIA: ESTRANGEIRO	NÚMERO DI:
TIPO DO VEÍCULO: UTILITARIO	NÚMERO DE EIXOS:	DATA ÚLTIMA ALTERAÇÃO:
NÚMERO DE PASSAGEIROS: 5	CMT: 443	IDENT. PROPRIETÁRIO:
MONTAGEM:	FBT: 223	REVENDEDOR DISTRIB.
POTÊNCIA: 200	CAPACIDADE DE CARGA:	ORIGEM: NACIONAL

### DECODIFICADOR CHASSI (ATUAL)

Ano Fabr/Mod a partir de 99	2015	Portas	2
cc Motor	2.0 (200cv), 2.0 16V TB (200cv...	Portas	4
Combustível	Gasolina	Região Geográfica	Europa
Dígito Verificador	Definido pelo Fabricante	Sistema de segurança	Airbag Duplo
Fabricante	Volksw agen	Tipo da Carroçaria	Simplex
Localização da Fábrica	Alemanha	Veículo	Tiguan, Tiguan,



CRLV



HODÔMETRO



ADICIONAL 1



ADICIONAL 3



ADICIONAL 4



CAIXA DE CÂMBIO



GRAVAÇÃO DOS VIDROS



ETIQUETA AETA



COMPARTIMENTO DO MOTOR



PAINEL DE INSTRUMENTO

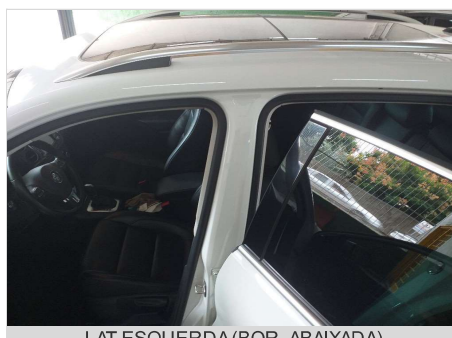

LAT ESQUERDA (BOR. ABAIXADA)



LAT DIREITA (BOR. ABAIXADA)

### DADOS DE REGISTRO DO VEICULO

RENAVAM: 01091869399 MUNICÍPIO: JUNDIAI TIPO DO VEÍCULO: UTILITARIO NÚMERO DE PASSA GEIROS: 5 MONTAGEM: POTÊNCIA: 200	CILINDRADAS: 1984 PROCEDÊNCIA: ESTRANGEIRO NÚMERO DE EIXOS: CMT: 443 PBT: 223 CAPACIDADE DE CARGA:	DATA DI: NÚMERO DI: DATA ÚLTIMA ALTERAÇÃO: IDENT. PROPRIETÁRIO REVENDEDOR DISTRIB. ORIGEM: NACIONAL
--	---	--

### DECODIFICADOR CHASSI (ATUAL)

Ano Fabr/Mod a partir de 99	2015	Portas	2
cc Motor	2.0 (200cv), 2.0 16V TB (200cv...	Portas	4
Combustível	Gasolina	Região Geográfica	Europa
Dígito Verificador	Definido pelo Fabricante	Sistema de segurança	Airbag Duplo
Fabricante	Volksw agen	Tipo da Carroçaria	Simplex
Localização da Fábrica	Alemanha	Veículo	Tiguan, Tiguan,

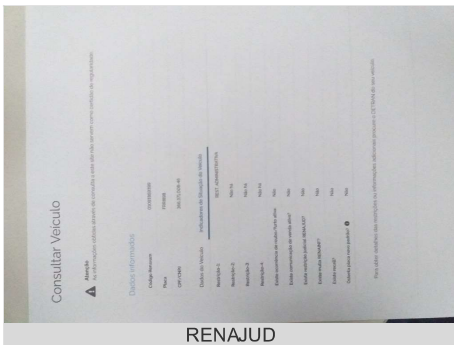

RENAJUD

DADOS DO CLIENTE	DADOS DO VEICULO (DENATRAN)	
CLIENTE: CYRO E-MAIL: CYRO.CONSTANTINO@BMZ.COM.BR CPF: 36637100846 TELEFONE: 11	Nº CHASSI: WVGSV65N9FW596969 Nº MOTOR: CCT495015 PLACA: SP FRR8I98 MARCA: VW MODELO: TIGUAN 2.0 TSI	COR: BRANCA COMBUSTÍVEL: GASOLINA ANO FABRICAÇÃO: 2015 ANO MODELO: 2015 SITUAÇÃO CHASSI: EM CIRCULAÇÃO

LEGENDA DE AVALIAÇÃO VERDE (Conforme) AMARELO (Conforme com Observações) VERMELHO (Não Conforme)

### MODULO - HISTÓRICO CHECKAUTO

	PESQUISAS EM BASES DE DADOS	NÃO CONFORME	
	LICENCIAMENTO / DPVAT	NADA CONSTA	RESTRIÇÃO TRIBUTÁRIA
	EMPLACAMENTO	UF: SP	RESTRIÇÃO VEICULO SINISTRADO
	MULTAS / IPVA	NADA CONSTA	RESTRIÇÃO DE AVERBAÇÃO
	RESTRIÇÃO JUDICIAL	NADA CONSTA	RESTRIÇÃO DE COMUNICAÇÃO DE VENDA
	ARRENDAMENTO	NADA CONSTA	RESTRIÇÃO CRLV
	RESTRIÇÃO ADMINISTRATIVA	<b>CONSTA RESTRIÇÃO ADMINISTRATIVA</b>	RESTRIÇÃO DE VEICULO APREENDIDO
	RESTRIÇÃO BLOQUEIO	NADA CONSTA	DOCUMENTOS EXTRAVIADOS E ROUBADOS - CRLV
	RESTRIÇÃO DE ARROLAMENTO DE BENS	NADA CONSTA	HISTORICO DE CONSULTAS
	RESTRIÇÃO DE VEÍCULO BAIXADO DE CIRCULAÇÃO	NADA CONSTA	RESERVA DE DOMINIO
	RESTRIÇÃO DE VEÍCULO A PROPRIÇÃO	NADA CONSTA	HISTÓRICO DE ROUBO E FURTO
	RESTRIÇÃO PENHORA	NADA CONSTA	DUPLICIDADE DE MOTOR
	ROUBO E FURTO (EM ABERTO)	NADA CONSTA	POSSUI LAUDO DEKRA?
	ALIENAÇÃO	NADA CONSTA	SISTEMA DE GRAVAÇÃO DE PEÇAS
	OFERTADO EM LEILÃO (BASE 1)	NADA CONSTA	OFERTA DE MAIOR LANCE (REMARKETING)
	OFERTADO EM LEILÃO (BASE 2)	NADA CONSTA	RENAJUD
	QTD DE PROPRIETÁRIOS	4	

### MODULO - IDENTIFICAÇÃO

	CRLV	NADA CONSTA
	PLACAS	TARJETA DA PLACA NÃO CONFERE COM O CRLV
	VIDROS	NADA CONSTA
	CHASSI	NADA CONSTA
	NR. DO MOTOR	NADA CONSTA
	DATA DE PEÇAS	NADA CONSTA
	ETIQUETA DE IDENTIFICAÇÃO	QTD ETIQUETAS: 2
	CINTO DE SEGURANÇA	NADA CONSTA
	AIRBAG/ABS	OK - NÃO NOS RESPONSABILIZAMOS POR DEFEITO, FRAUDE OU FALTA DO EQUIPAMENTO NO SISTEMA DO AIR-BAG E ABS, A AVALIAÇÃO É REALIZADA APENAS VISUALMENTE ATRAVÉS DO PAINEL DE INSTRUMENTOS DO VEÍCULO.
	QUILOMETRAGEM	NADA CONSTA - KM: 74104

### HISTÓRICO DE RECALL

RECALL VOLKSWAGEN MANTENHA SEU VOLKSWAGEN SEMPRE COMO NOVO. CONFIRA SE EXISTE ALGUM SERVIÇO PROGRAMADO PARA O SEU AUTOMÓVEL. A SUA SEGURANÇA É MUITO IMPORTANTE PARA NÓS SISTEMA DE AIRBAGS - ATUALIZAÇÃO DE SOFTWARE MODELO: TIGUAN - ANO MODELO: 2015, 2016 - DATA DE FABRICAÇÃO: 05/02/2015 A 07/11/2015 - DATA DO INÍCIO DO ATENDIMENTO: 16/12/2019 CHASSI NÃO SEQUENCIAL: FW102783 ATÉ FW615309, GW000467 ATÉ GW548393 SOLUÇÃO: ATUALIZAÇÃO DO SOFTWARE DA UNIDADE DE COMANDO DO SISTEMA DE AIRBAG. NOTIFICAÇÃO: ESSE SERVIÇO É GRATUITO E O TEMPO DE SERVIÇO É ESTIMADO EM VINTE E CINCO MINUTOS. CASO A LUZ DE ADVERTÊNCIA DO SISTEMA DE AIRBAG PERMANEÇA ACESA NO PAINEL DE INSTRUMENTOS, PROCURE UMA CONCESSIONÁRIA VOLKSWAGEN IMEDIATAMENTE PARA INSPEÇÃO E REPARO. RISCOS: A DESATIVACÃO DO SISTEMA DE AIRBAG PODE AUMENTAR O RISCO DE FERIMENTOS NO CASO DE UM ACIDENTE. NO QUAL A DEFLAGRAÇÃO DAS BOLSAS SEJA NECESSÁRIA. ALÉM DISSO, A DEFLAGRAÇÃO ESPONTÂNEA DOS AIRBAGS E/OU DOS PRÉ-TENSIONADORES DO CINTO DE SEGURANÇA PODE AUMENTAR O RISCO

### DADOS DO CLIENTE

CLIENTE: CYRO  
E-MAIL: CYRO.CONSTANTINO@BMZ.COM.BR  
CPF: 36637100846  
TELEFONE: 11

### DADOS DO VEICULO (DENATRAN)

Nº CHASSI: WVGSV65N9FW596969  
Nº MOTOR: CCT495015  
PLACA: SP FRR8I98  
MARCA: VW  
MODELO: TIGUAN 2.0 TSI

COR: BRANCA  
COMBUSTÍVEL: GASOLINA  
ANO FABRICAÇÃO: 2015  
ANO MODELO: 2015  
SITUAÇÃO CHASSI: EM CIRCULAÇÃO

#### LEGENDA DE AVALIAÇÃO



VERDE  
(Conforme)



AMARELO  
(Conforme com Observações)



VERMELHO  
(Não Conforme)

### MODULO - ESTRUTURA



#### ESTRUTURA

#### NADA CONSTA

#### ESTRUTURA - PARTE DIANTEIRA

PAINEL DIANTEIRO	OK
TORRE DO AMORTECEDOR DIREITA	OK
TORRE DO AMORTECEDOR ESQUERDA	OK
LONGARINADIREITA	OK
CAIXADE RODADIANTEIRADIREITA	OK
LONGARINAESQUERDA	OK
CAIXADE RODADIANTEIRAESQUERDA	OK
ALMADO PARA-CHOQUE	OK
PAINEL CORTA-FOGO	OK
OBSERVAÇÃO	

#### ESTRUTURA DO LADO ESQUERDO

COLUNADIANTEIRA	OK
COLUNACENTRAL	OK
COLUNATRASEIRA	OK
CAIXADE AR	OK
OBSERVAÇÃO	

#### ESTRUTURA - PARTE TRASEIRA

PAINEL TRASEIRO	OK
CAIXADO ESTEPE	OK
LONGARINATRASEIRAESQUERDA	OK
CAIXADE RODATRASEIRAESQUERDA	OK
LONGARINATRASEIRADIREITA	OK
CAIXADE RODATRASEIRADIREITA	OK
OBSERVAÇÃO	

#### ESTRUTURA DO LADO DIREITO

COLUNADIANTEIRA	OK
COLUNATRASEIRA	OK
COLUNACENTRAL	OK
CAIXADE AR	OK
OBSERVAÇÃO	

#### TETO

TETO	OK
------	----

#### ASSOALHO

ASSOALHO DO PORTAMALAS	OK
ASSOALHO CENTRAL	OK

### DADOS DO CLIENTE

CLIENTE: CYRO  
E-MAIL: CYRO.CONSTANTINO@BMZ.COM.BR  
CPF: 36637100846  
TELEFONE: 11

### DADOS DO VEICULO (DENATRAN)

Nº CHASSI: WVGSV65N9FW596969  
Nº MOTOR: CCT495015  
PLACA: SP FRR8198  
MARCA: VW  
MODELO: TIGUAN 2.0 TSI

COR: BRANCA  
COMBUSTÍVEL: GASOLINA  
ANO FABRICAÇÃO: 2015  
ANO MODELO: 2015  
SITUAÇÃO CHASSI: EM CIRCULAÇÃO

#### LEGENDA DE AVALIAÇÃO



VERDE  
(Conforme)



AMARELO  
(Conforme com Observações)



VERMELHO  
(Não Conforme)

### FOTOS / ESTRUTURA

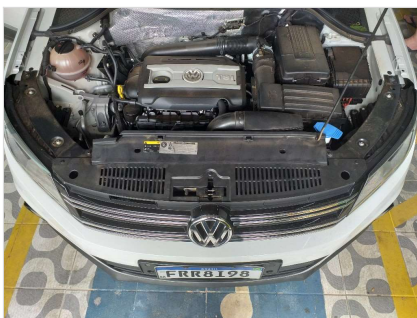

PAINEL DIANTEIRO



TORRE DO AMORTECEDOR DIREITA



TORRE DO AMORTECEDOR ESQUERDA

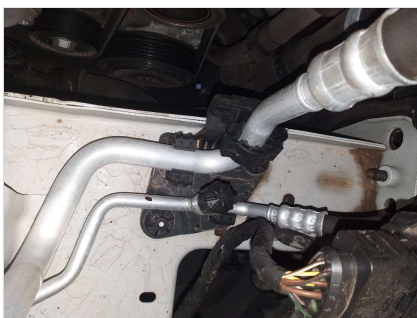

LONGARINA DIREITA

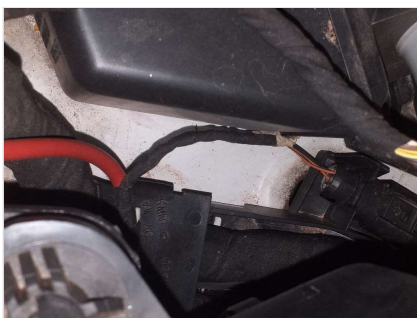

LONGARINA ESQUERDA



ALMADO PARA-CHOQUE



PAINEL CORTA-FOGO

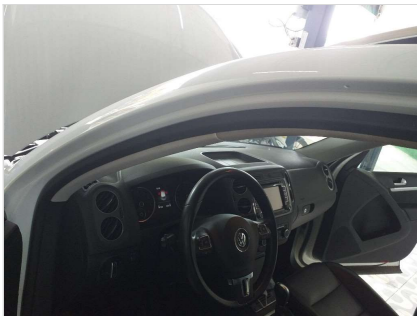

COLUNA DIANTEIRA



COLUNA CENTRAL



COLUNA TRASEIRA



PAINEL TRASEIRO



CAIXA DO ESTEPE

### DADOS DO CLIENTE

CLIENTE: CYRO  
E-MAIL: CYRO.CONSTANTINO@BMZ.COM.BR  
CPF: 36637100846  
TELEFONE: 11

### DADOS DO VEICULO (DENATRAN)

Nº CHASSI: WVGSV65N9FW596969  
Nº MOTOR: CCT495015  
PLACA: SP FRR8198  
MARCA: VW  
MODELO: TIGUAN 2.0 TSI

COR: BRANCA  
COMBUSTÍVEL: GASOLINA  
ANO FABRICAÇÃO: 2015  
ANO MODELO: 2015  
SITUAÇÃO CHASSI: EM CIRCULAÇÃO

#### LEGENDA DE AVALIAÇÃO



VERDE  
(Conforme)



AMARELO  
(Conforme com Observações)



VERMELHO  
(Não Conforme)

### FOTOS / ESTRUTURA



COLUNADIANTEIRA



COLUNATRASEIRA

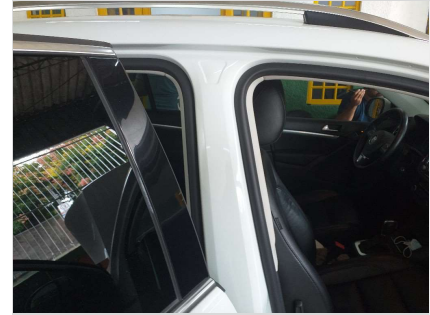

COLUNACENTRAL



ASSOALHO DO PORTAMALAS

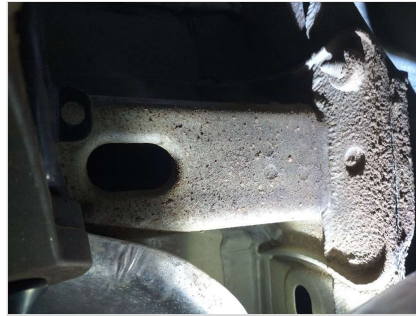

LONGARINATRASEIRAESQUERDA



LONGARINATRASEIRADIREITA



TETO

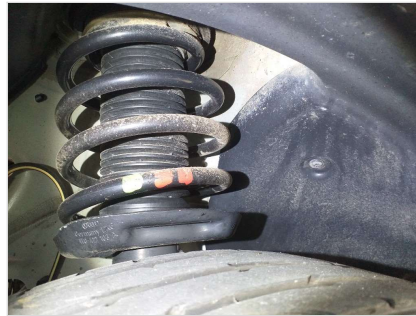

CAIXADE RODADIANTEIRADIREITA



CAIXADE RODADIANTEIRAESQUERDA



CAIXADE RODATRASEIRADIREITA



CAIXADE RODATRASEIRAESQUERDA



DADOS DO CLIENTE	DADOS DO VEICULO (DENATRAN)	
CLIENTE: CYRO E-MAIL: CYRO.CONSTANTINO@BMZ.COM.BR CPF: 36637100846 TELEFONE: 11	N° CHASSI: WVGSV65N9FW596969 N° MOTOR: CCT495015 PLACA: SP FRR8198 MARCA: VW MODELO: TIGUAN 2.0 TSI	COR: BRANCA COMBUSTÍVEL: GASOLINA ANO FABRICAÇÃO: 2015 ANO MODELO: 2015 SITUAÇÃO CHASSI: EM CIRCULAÇÃO

### TESTE DA ESPESSURA DA CAMADA DE TINTA

LEGENDA DE AVALIAÇÃO



VERDE  
(Espessura de acordo com o padrão original)



AMARELO  
(Espessamento da camada de tinta. Indicativo que a peça pode ter sido repintada)



VERMELHO  
(Alto espessamento da camada de tinta. Indicativo de que a peça pode ter sido reparada e repintada)

	PINTURA	NADA CONSTA
--	---------	-------------

### TESTE DE ESPESSURA DE PINTURA - COMPONENTES EXTERNOS

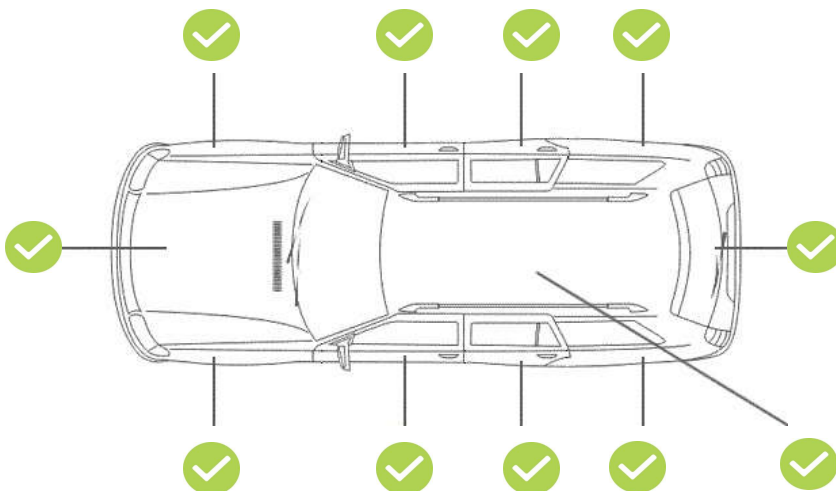

### TESTE DE ESPESSURA DE PINTURA - COMPONENTES INTERNOS (ESTRUTURAIS)



**DADOS DO CLIENTE**

CLIENTE: CYRO  
E-MAIL: CYRO.CONSTANTINO@BMZ.COM.BR  
CPF: 36637100846  
TELEFONE: 11

**DADOS DO VEICULO (DENATRAN)**

Nº chassi: WVGSV65N9FW596969  
Nº motor: CCT495015  
Placa: SP FRR8I98  
Marca:VW  
Modelo: TIGUAN 2.0 TSI

Cor:Branca  
Combustivel:GASOLINA  
Ano fabricação:2015  
Ano modelo:2015  
Situação chassi:EM CIRCULAÇÃO

**IMPORTANTE**

Este laudo não tem caráter pericial e, portanto, não substitui a perícia criminalística oficial. As informações constantes neste laudo têm validade apenas para o exato momento de sua realização, limitando-se a verificar visualmente a identificação, a estrutura do veículo, a conformidade da pintura com os padrões originais, e o funcionamento aparente de acessórios, com a indicação das não conformidades destes itens diagnosticadas pelo vistoriador. **Este laudo não verifica sinais de alagamento no veículo.**

Esta empresa não se responsabiliza por alterações realizadas no veículo posteriormente à emissão deste laudo, nem em seus sinais indicativos, agregados, motor, pintura, estrutura, acessórios e em seu estado de conservação. A DEKRA utiliza em seus processos de vistoria, consultas na base CHECKAUTO. A responsabilidade da CHECKAUTO limita-se a prestar informações sobre veículos automotores registradas nas bases públicas e privadas detentoras das informações. A CHECKAUTO não é responsável pelas informações inseridas na sua base de dados já que são oriundas de consulta a bases públicas e privadas sobre as quais não detém a propriedade das informações, limitando-se assim, a reproduzi-las fielmente, na forma como originariamente apresentadas em tais bases consultadas. A CHECKAUTO é uma ferramenta de auxílio para compradores e vendedores na decisão de realização do negócio jurídico, não avaliando ou assegurando a regularidade e licitude da transação. A decisão sobre a concretização do negócio é tomada exclusivamente pelo cliente e sua companhia conforme critérios, diretrizes e procedimentos exclusivos, dos quais a CHECKAUTO não participa. De mesma forma não se responsabiliza por informações incorretas, faltantes, ou divergentes de bases públicas e outra que não detenha as informações. A CHECKAUTO não detém acesso e meios para a obtenção advinda do RENAJUD.

**Histórico de Leilão:** O cliente deve utilizar as informações de oferta em leilão com caráter informativo no seu processo de negociação. A CHECKAUTO consulta bases de empresas terceiras de histórico de leilão, nas quais registra-se se o veículo fora ofertado na modalidade de leilão, não necessariamente tendo sido comercializado na ocasião. Devido à inexistência de um registro nacional unificado dessas ofertas, bem como ao tempo necessário para a coleta e processamento destes dados, a coleta desta informação está sujeita a falhas.

**Critério de avaliação das seguradoras:** As companhias de seguro, financeiras e outras de maneira geral possuem seus próprios métodos e critérios de avaliação do risco para aceitação ou não na realização dos negócios. Porém, exclusivamente para finalidade de seguradoras e financeiras, a informação de leilão possui parecer de caráter informativo, gerando apenas um apontamento da informação de leilão, se disponível.

**Informações Adicionais:**

**Roubo e Furto:** Este Laudo prevê apenas a informação de roubo e furto em aberto. O Histórico completo de roubo e furto poderá ser solicitado em uma consulta adicional.

**Mecânica, Elétrica e transmissão:** : Neste Laudo NÃO verificamos itens de mecânica, elétrica, transmissão, suspensão e freios, nem nenhum outro item que não tenha sido discriminado como verificado no laudo.

**Módulo de Pintura:** Neste módulo NÃO apontamos riscos e amassados aparentes na pintura, apenas verificamos a qualidade da pintura, por meio da medição da espessura da camada de tinta sobre partes metálicas da carroceria.

**Air-Bag, Controle de tração e estabilidade:** Não nos responsabilizamos por defeitos, fraude ou falta de equipamento nos sistemas de air-bag, controle de tração, estabilidade e outros itens que requerem uma avaliação técnica. A avaliação destes itens é realizada apenas visualmente através da observação do painel de instrumentos do veículo

**Numeração da Caixa de cambio:** A verificação da numeração e indícios de adulteração na caixa de cambio, ocorrem a vista desarmada somente quando aparente, ou seja, sem a necessidade de desmonte de peças. Com relação ao confronto da numeração, o mesmo somente será analisado quando disponível pelo fornecedor

**Registro de quilometragem:** o histórico de quilometragem é consultado junto as bases de dados sendo os dados advindos de vistorias ou outros serviços realizados nos veículos onde a coleta da informação de km do veículo é realizada. Essa é a fonte de informação de quilometragem utilizada, de forma que, se o veículo nunca passou por uma vistoria ou outro serviço onde tenhamos acesso a informação, não constará a informação de registro de quilometragem para aquele veículo. A quilometragem informada é obtida pela coleta do número no painel do veículo no momento da vistoria ou do serviço realizado, não possuindo meios de aferir a consistência desta informação, disponibilizando-a exatamente como constava no hodômetro no momento da sua coleta e não se responsabilizando por eventual adulteração deste equipamento.

Assinatura cliente

Assinatura vistoriador  
16439 - Anderson Alan Lopes

# #CompraSegura

Com apenas 3 passos,  
a DEKRA te ajuda a comprar com mais segurança:

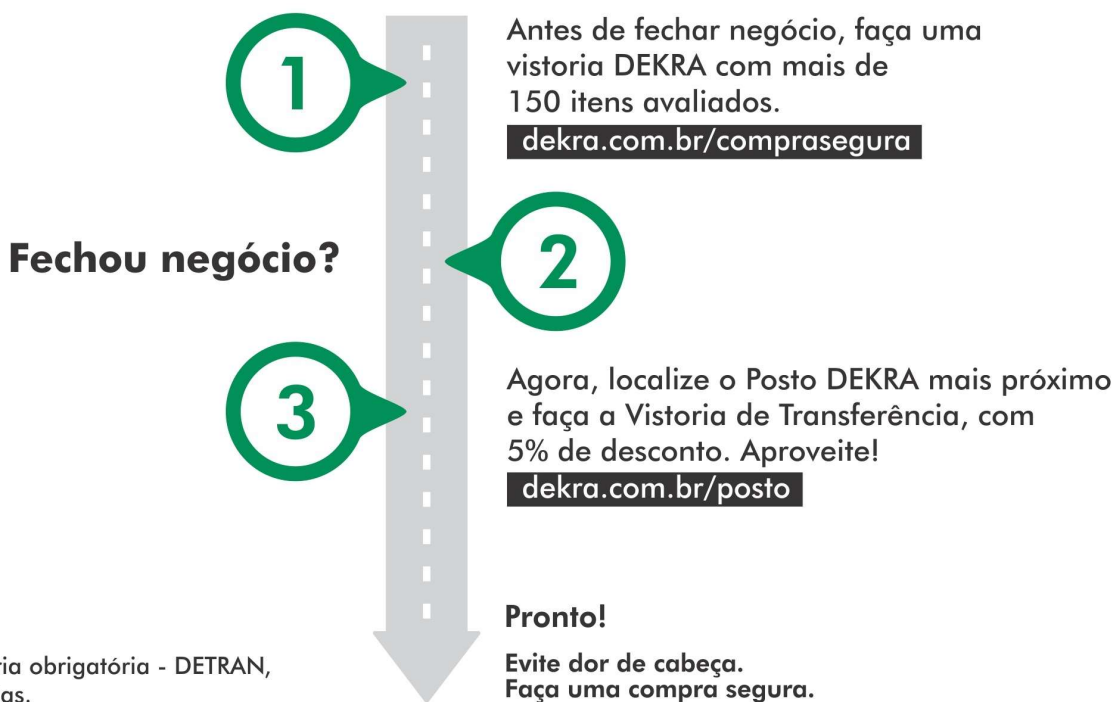

Compre com mais segurança



DEKRA  
Sua Segurança.

Baixe o Checkauto app  
e tenha mais segurança  
na hora de comprar, manter  
e vender seu carro!

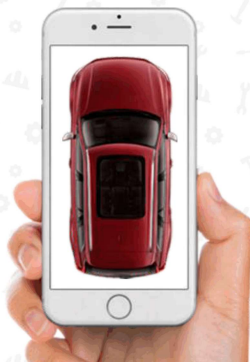

[www.checkauto.com.br/app](http://www.checkauto.com.br/app)



ACABOU DE COMPRAR UM CARRO?

Aproveite e ganhe 5% de desconto na  
**Vistoria de Transferência**  
OBRIGATÓRIA - DETRAN  
Vistoria deve ser feita em 30 dias.

Não deixe para a última hora. Regularize a documentação do seu veículo.  
**Peça ao Vistoriador!**

\*Promoção não cumulativa, válida por tempo indeterminado, pode ser alterada sem prévio aviso. O desconto é válido por 60 dias após a vistoria.

DEKRA  
Sua Segurança.