

**DADOS GERAIS:**

DATA:	03/03/2022	STATUS:	APROVADO C/ APONTAMENTO.
CLIENTE:	GRUPO BMZ	Nº DO LAUDO:	1578666
UNIDADE:	FRANCA	VISTORIADOR:	ANDRÉ RAMON OLIVEIRA E O

DADOS DO VEICULO:

FABRICANTE/MARCA:	NISSAN	MODELO/VERSÃO:	NISSAN SENTRA 20 FLEX
ANO FAB./MODELO:	2011 / 2012	COR:	CINZA
PLACA:	DUS1576	CIDADE:	FRANCA
Nº DO CHASSI NO VEÍC.:	3N1AB6AD0CL652520	Nº DO MOTOR NO VEÍC.:	MR20715853H
Nº DO CHASSI NA BIN:	3N1AB6AD0CL652520	Nº DO MOTOR NA BIN:	MR20715853H
Nº DO CHASSI NO CRLV:	3N1AB6AD0CL652520	Nº DO MOTOR NO CRLV:	MR20715853H
Nº DO CÂMBIO NO VEÍC.:	N/C	COMBUSTÍVEL:	FLEX
Nº DO CÂMBIO NA BIN:	N/C	KM:	80030

1 - CONDIÇÃO DA NUMERAÇÃO DO CHASSI:

✓ DENTRO DOS PADRÕES DO FABRICANTE

2 - CONDIÇÃO DA NUMERAÇÃO DO MOTOR:✓ DENTRO DOS PADRÕES
✓ É A MESMA QUE CONSTA NA BIN**3 - CONDIÇÃO DA NUMERAÇÃO DO CÂMBIO:**

✓ NÃO CADASTRADA NA BIN

4 - CONDIÇÕES DAS ETIQUETAS ETA:ASSOALHO
✓ NÃO OBRIGATÓRIA
BATENTE DA PORTA
✓ ORIGINAL / DENTRO DOS PADRÕES DO FABRICANTE
COMPARTIMENTO DO MOTOR
✓ ORIGINAL / DENTRO DOS PADRÕES DO FABRICANTE**5 - DATA DO CINTO DE SEGURANÇA:**DIANTEIRO DIREITO
✓ COMPATÍVEL COM O ANO DO VEÍCULO - 09/2011
DIANTEIRO ESQUERDO
✓ COMPATÍVEL COM O ANO DO VEÍCULO - 09/2011
TRASEIRO DIREITO
✓ COMPATÍVEL COM O ANO DO VEÍCULO - 09/2011
TRASEIRO ESQUERDO
✓ COMPATÍVEL COM O ANO DO VEÍCULO - 09/2011**6 - CONDIÇÃO DA GRAVAÇÃO DO CHASSI NOS VIDROS:**VIDRO DA PORTA DIANTEIRA DIREITA
✓ ORIGINAL / DENTRO DOS PADRÕES DO FABRICANTE - 09/2011
VIDRO DA PORTA DIANTEIRA ESQUERDA
✓ ORIGINAL / DENTRO DOS PADRÕES DO FABRICANTE - 09/2011
VIDRO DA PORTA TRASEIRA DIREITA
✓ ORIGINAL / DENTRO DOS PADRÕES DO FABRICANTE - 09/2011
VIDRO DA PORTA TRASEIRA ESQUERDA
✓ ORIGINAL / DENTRO DOS PADRÕES DO FABRICANTE - 09/2011
VIDRO DIANTEIRO (PARA-BRISA)
✓ ORIGINAL / DENTRO DOS PADRÕES DO FABRICANTE - 09/2011
VIDRO TRASEIRO (VIGIA)
✓ ORIGINAL / DENTRO DOS PADRÕES DO FABRICANTE - 09/2011**7 - CONDIÇÕES DA PLACA:**

✓ PLACA E TARJETA EM CONFORMIDADE

8 - CONDIÇÕES DA ESTRUTURA DA CARROÇARIA:

⚠️ AVARIA / REPARAÇÃO NA REGIÃO DIANTEIRA DA CARROÇERIA

9 - REGISTRO E HISTÓRICO DE LEILÃO / SINISTRO / ROUBO E FURTO:

✓ NENHUM REGISTRO ENCONTRADO

OBSERVAÇÕES DO VEÍCULO:

AVARIA TETO PARA CHOQUE TRASEIRO .REPARO FRONTAL LONGARINA LADO ESQUERDO.

OBSERVAÇÕES GERAIS:

O presente laudo possui caráter informativo de análise particular do veículo vistoriado, não substituindo a Perícia Oficial do Instituto de Criminalística - A unidade Super Visão prestadora de serviço abaixo descrita não se responsabiliza por quaisquer modificações posteriores a realização do laudo, baseados nos itens que contemplam esta vistoria, sendo que sua validade é no exato momento da vistoria - O status/resultado final do presente laudo segue o critério de avaliação desenvolvido pela Super Visão Perícias Vistorias Ltda, podendo este ser alterado a qualquer momento, sem prévia comunicação. A unidade Super Visão prestadora de serviço abaixo descrita, repassa na íntegra os dados fornecidos pela empresa de consulta/pesquisa, não se responsabilizando pelas informações dos mesmos. Informamos que as nomenclaturas dos resultados foram alteradas para Aprovado com Apontamento (substituindo a Ressalva) e Não Conforme (substituindo o Reprovado). Última revisão de Critérios: 11/03/19. Não nos responsabilizamos por eventuais divergências de Status ref. a esta revisão/atualização.

Critério de avaliação da seguradoras:

Ao receber este laudo, o cliente fica ciente que as companhias de seguro possuem seus próprios métodos e critérios de avaliação do risco para aceitação ou não de automóveis, por esse motivo informamos que o critério de avaliação da Super Visão bem como o resultado final da vistoria, independe da aceitação ou não da seguradora.

ANDRÉ RAMON OLIVEIRA E OLIVEIRA - 546208897
VistoriadorGERENTE GERAL GERENTE GERAL - 56154541545
Auxiliar Conferente

Eu, GRUPO BMZ declaro ter recebido o seguinte da: PERI-AUTO VISTORIA AUTOMOTIVA LTDA- ME e CNPJ: 23444592000136 e compreendido todas as informações contidas neste laudo no ato da inspeção do veículo, concordando que quaisquer esclarecimentos futuros sobre as condições do veículo ora vistoriado somente poderão ser solicitados por mim.

SUPER VISÃO: SEGURANÇA PARA QUEM COMPRA. TRANQUILIDADE PARA QUEM VENDE!



FOTOGRAFIAS DO LAUDO: 1578666

CHASSI

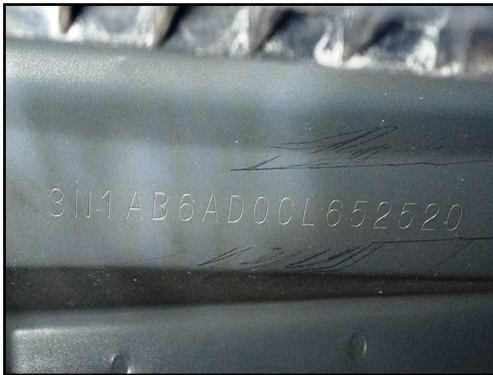

MOTOR



FRENTE



TRASEIRA



PLACA



DATA DO CINTO DE SEGURANÇA



CÂMBIO



ETIQUETA ETA MOTOR



KM



ANDRÉ RAMON OLIVEIRA E OLIVEIRA - 546208897
Vistoriador

GERENTE GERAL GERENTE GERAL - 56154541545
Auxiliar Conferente

Eu, GRUPO BMZ declaro ter recebido o seguinte da: PERI-AUTO VISTORIA AUTOMOTIVA LTDA- ME e CNPJ: 23444592000136 e compreendido todas as informações contidas neste laudo no ato da inspeção do veículo, concordando que quaisquer esclarecimentos futuros sobre as condições do veículo ora vistoriado somente poderão ser solicitados por mim.

SUPER VISÃO: SEGURANÇA PARA QUEM COMPRA. TRANQUILIDADE PARA QUEM VENDE!



FOTOGRAFIAS DO LAUDO: 1578666

LACRE



FOTO ETA COLUNA



TORRE AMORT DIANT / DIREITA



TORRE AMORT DIANT / ESQUERDA



LONGARINA DIANT / DIREITA



LONGARINA DIANT / ESQUER



LONGARINA TRASEIRA / DIREITA



LONGARINA TRASEIRA / ESQUERDA



GRAVAÇÃO DO VIDRO



ANDRÉ RAMON OLIVEIRA E OLIVEIRA - 546208897
Vistoriador

GERENTE GERAL GERENTE GERAL - 56154541545
Auxiliar Conferente

Eu, GRUPO BMZ declaro ter recebido o seguinte da: PERI-AUTO VISTORIA AUTOMOTIVA LTDA- ME e CNPJ: 23444592000136 e compreendido todas as informações contidas neste laudo no ato da inspeção do veículo, concordando que quaisquer esclarecimentos futuros sobre as condições do veículo ora vistoriado somente poderão ser solicitados por mim.

SUPER VISÃO: SEGURANÇA PARA QUEM COMPRA. TRANQUILIDADE PARA QUEM VENDE!



DADOS GERAIS:

DATA:	03/03/2022	Nº DO LAUDO:	1578666
CLIENTE:	GRUPO BMZ	VISTORIADOR:	ANDRÉ RAMON OLIVEIRA E O
UNIDADE:	FRANCA		

DADOS DO VEICULO:

FABRICANTE/MARCA:	NISSAN	MODELO/VERSÃO:	NISSAN SENTRA 20 FLEX
ANO FAB./MODELO:	2011 / 2012	COR:	CINZA

LAUDO DE VISTORIA COMPLEMENTAR:

ACESSÓRIOS E EQUIPAMENTOS:

ITEM	ITEM
✓ DIREÇÃO HIDRÁULICA/ELÉTRICA	✓ CHAVE DE RODA
✓ ALARME	✓ EXTINTOR
✓ AR QUENTE	✓ RODAS DE LIGA LEVE
✓ BANCO ELÉT. MOTORISTA	✓ AR CONDICIONADO
✓ ESTEPE	✓ TRAVAS ELÉTRICAS
✓ MACACO	✓ TÉRMICO TRASEIRO
✓ RÁDIO	✓ AIR BAG PASSAGEIRO
✓ CHAVE TRAVA ESTEPE	✓ ANTENA
✓ CÂMBIO MECÂNICO	✓ TAPETES
✓ VIDROS ELÉTRICOS	✓ TRIÂNGULO
✓ LIMP./LAV. VIDRO TRAS.	
✓ AIR BAG MOTORISTA	

ANDRÉ RAMON OLIVEIRA E OLIVEIRA - 546208897
Vistoriador

GERENTE GERAL GERENTE GERAL - 56154541545
Auxiliar Conferente

Eu, GRUPO BMZ declaro ter recebido o seguinte da: PERI-AUTO VISTORIA AUTOMOTIVA LTDA- ME e CNPJ: 23444592000136 e compreendido todas as informações contidas neste laudo no ato da inspeção do veículo, concordando que quaisquer esclarecimentos futuros sobre as condições do veículo ora vistoriado somente poderão ser solicitados por mim.

SUPER VISÃO: SEGURANÇA PARA QUEM COMPRA. TRANQUILIDADE PARA QUEM VENDE!



Número do Laudo: 1578666

PAINEL GERAL



ACABAMENTO P.E.



ACABAMENTO P.D



BANCO TRASEIRO



PNEUS/RODAS DIANTEIRO E.



PNEUS/RODAS TRASEIRO E.



PNEUS/RODAS TRASEIRO D.



PNEUS/RODAS DIANTEIRO D.



PNEU ESTEPE



ANDRÉ RAMON OLIVEIRA E OLIVEIRA - 546208897
Vistoriador

GERENTE GERAL GERENTE GERAL - 56154541545
Auxiliar Conferente

Eu, GRUPO BMZ declaro ter recebido o seguinte da: PERI-AUTO VISTORIA AUTOMOTIVA LTDA- ME e CNPJ: 23444592000136 e compreendido todas as informações contidas neste laudo no ato da inspeção do veículo, concordando que quaisquer esclarecimentos futuros sobre as condições do veículo ora vistoriado somente poderão ser solicitados por mim.

SUPER VISÃO: SEGURANÇA PARA QUEM COMPRA. TRANQUILIDADE PARA QUEM VENDE!

ASSOALHO CENTRAL



COMPARTIMENTO MOTOR



CAIXA DE AR DIR.



CAIXA DE AR ESQ.



ASSOALHO INT. PORTA MALAS



JUNÇÃO ASSOALHO/PAINEL TRAS



PAINEL DIANTEIRO



TRILHO COLUNA TRAS. DIR



TRILHO COLUNA TRAS. ESQ



ANDRÉ RAMON OLIVEIRA E OLIVEIRA - 546208897
Vistoriador

GERENTE GERAL GERENTE GERAL - 56154541545
Auxiliar Conferente

Eu, /GRUPO BMZ declaro ter recebido o seguinte da: PERI-AUTO VISTORIA AUTOMOTIVA LTDA- ME e CNPJ: 23444592000136 e compreendido todas as informações contidas neste laudo no ato da inspeção do veículo, concordando que quaisquer esclarecimentos futuros sobre as condições do veículo ora vistoriado somente poderão ser solicitados por mim. Não verificamos a procedência da informação de hodometro em nossas vistorias devido a inexistência de ferramentas que permitam 100% de assertividade.

SUPER VISÃO: SEGURANÇA PARA QUEM COMPRA. TRANQUILIDADE PARA QUEM VENDE!

EXTRA



EXTRA



EXTRA



EXTRA



EXTRA



EXTRA



EXTRA



EXTRA



EXTRA



ANDRÉ RAMON OLIVEIRA E OLIVEIRA - 546208897
Vistoriador

GERENTE GERAL GERENTE GERAL - 56154541545
Auxiliar Conferente

Eu, /GRUPO BMZ declaro ter recebido o seguinte da: PERI-AUTO VISTORIA AUTOMOTIVA LTDA- ME e CNPJ: 23444592000136 e compreendido todas as informações contidas neste laudo no ato da inspeção do veículo, concordando que quaisquer esclarecimentos futuros sobre as condições do veículo ora vistoriado somente poderão ser solicitados por mim. Não verificamos a procedência da informação de hodometro em nossas vistorias devido a inexistência de ferramentas que permitam 100% de assertividade.

SUPER VISÃO: SEGURANÇA PARA QUEM COMPRA. TRANQUILIDADE PARA QUEM VENDE!

Restrições	✓	Leilão	✓	Índice de Sinistro	✓
Histórico de Roubo e Furto	✓	Furto	✓		
Outras Informações Sinistro	✓	IPVA	✗		

Não consta - ✓ Consta Informação - ✗

DADOS DO VEÍCULO

PLACA	DUS1576	CHASSI	3N1AB6AD0CL652520
RENAVAM	00413014975	Dt. ÚLTIMA ATU.	08/09/2016
MUNICÍPIO	FRANCA	MARCA/MODELO	I/NISSAN SENTRA 20 FLEX
PROCEDÊNCIA	ESTRANGEIRA	TIPO	AUTOMOVEL
ANO FAB	2011	ANO MODELO	2012
COR	CINZA	CARROCERIA	N/I
COMBUSTÍVEL	ALCOOL/GASOLINA	ESPÉCIE	N/I
CAP. PASSAG.	N/I	POTÊNCIA	143
CAP. CARGA	N/I	CMT	1,78
CILINDRADA	1997	EIXOS	N/I
PBT	N/I	REMARC. CHASSI	NORMAL
MOTOR	MR20715853H	SITUAÇÃO VEIC.	CIRCULACAO
CÂMBIO	N/I		

INFORMAÇÕES/BASE ESTADUAL

PLACA	DUS1576	MUNICÍPIO	FRANCA
FABRICAÇÃO	2011/2012	MARCA/MODELO	I/NISSAN SENTRA 20 FLEX
COR	CINZA	RENAVAM	00413014975
CHASSI	3N1AB6AD0CL652520	MOTOR	

PROPRIETÁRIO

ATUAL	MARCELO AUGUSTO SBEGHEN CORLETO
ANTERIOR	JIDAI VEICULOS E PECAS LTDA

MULTAS

As multas do veículo não fazem parte do escopo das pesquisas. Para consulta de multas e débitos, favor consultar os órgãos municipais, órgãos estaduais e federais competentes.

Nos casos de veículos ofertados em leilões, existem Companhias de Seguros que estão alterando a política de aceitação do bem, reduzindo em alguns casos até 70% da tabela FIPE. Todo o critério da avaliação do risco para aceitação ou não de seguro automotivo compete as Companhias de Seguros, isentando a Xpertia de qualquer responsabilidade sobre o seguro. A responsabilidade da Xpertia limita-se a transmitir na íntegra e fielmente as informações sobre veículos automotores registrados em Bases de Dados (Públicas ou Privadas), detentoras das informações. As informações exibidas nesta consulta são as que se encontram disponíveis na data e hora da consulta nas Bases de Dados públicas ou privadas, cabendo ao CNPJ (contratante), em caso de dúvida ou divergência, consultar diretamente o órgão competente. Estas informações são confidenciais e deverão ser utilizadas, única e exclusivamente, para orientação das transações comerciais do CNPJ (contratante), responsabilizando-se civil e criminalmente por danos que ocasionar a terceiros, quando utilizadas em desacordo com a legislação em vigor. O CNPJ (contratante), declara ter ciência que todas as informações prestadas no corpo desta consulta visam exclusivamente colaborar com o processo de averiguação de procedência do veículo, servindo apenas como uma ferramenta de análise prévia e não como elemento de decisão única para vistoria ou comercialização do veículo. O levantamento das informações veiculares via consulta eletrônica jamais substituirá a consulta do órgão oficial, especialmente pelo fato de que as informações podem ser acrescidas, modificadas ou retiradas de forma on-line pelos órgãos públicos, (Federal, Estadual e Municipal), ou instituições financeiras e seguradoras. Nos veículos cadastrados em outros estados pode haver vícios ocultos, restrições débitos ou bloqueios que só irão constar no prontuário do veículo no momento da transferência efetiva para o estado.

IPVA/DPVAT

DÉBITOS IPVA 1.267,12

DÉBITOS DPVAT N/I

LICENCIAMENTO

DATA LICENC. 18/01/2021

EXERCÍCIO LICENC. 2021

RESTRIÇÕES BASE ESTADUAL

FURTO NADA CONSTA

BLOQ. GUINCHO NADA CONSTA

ADMINISTRATIVA NADA CONSTA

RESTR. JUDICIAL NADA CONSTA

TRIBUTÁRIA NADA CONSTA

BLOQ. JUDICIAL NÃO CONSTA BLOQUEIO JUDICIAL - RENAJUD

RESTR. FINANC. Nada Consta

RESTRIÇÕES

NADA CONSTA

RENAJUD DETALHADO

INFORMAÇÃO INDISPONÍVEL , AGUARDE ATUALIZAÇÃO AUTOMÁTICA OU ENTRE EM CONTATO COM O SUPORTE.

GRAVAME

RESTR. FINANC. GRAVAME NÃO CADASTRADO NA BASE

INTENÇÃO DE GRAVAME

TIPO TRANSAÇÃO

TIPO RESTRIÇÃO

NOME AGENTE

INCLUSÃO ITEN.

COMUNICAÇÃO DE VENDAS

NÃO CONSTA COMUNICAÇÃO DE VENDAS

DECODIFICADOR DE PLACA

PLACA DUS1576

EMPLACAMENTO SÃO PAULO

DECODIFICADOR DE CHASSI

CHASSI 3N1AB6AD0CL652520

VEÍCULO NISSAN/SENTRA

MONTADORA NISSAN

ANO MODELO 2012

COMBUSTÍVEL F

QTDE. EIXOS

TIPO CARROCERIA SEDAN

PAÍS MEXICO

REGIÃO GEOGR COSTA RICA / MEXICO / TRINIDAD

LOCAL FÁBRICA N/I

Nos casos de veículos ofertados em leilões, existem Companhias de Seguros que estão alterando a política de aceitação do bem, reduzindo em alguns casos até 70% da tabela FIPE. Todo o critério da avaliação do risco para aceitação ou não de seguro automotivo compete as Companhias de Seguros, isentando a Xpertia de qualquer responsabilidade sobre o seguro. A responsabilidade da Xpertia limita-se a transmitir na íntegra e fielmente as informações sobre veículos automotores registrados em Bases de Dados (Públicas ou Privadas), detentoras das informações. As informações exibidas nesta consulta são as que se encontram disponíveis na data e hora da consulta nas Bases de Dados públicas ou privadas, cabendo ao CNPJ (contratante), em caso de dúvida ou divergência, consultar diretamente o órgão competente. Estas informações são confidenciais e deverão ser utilizadas, única e exclusivamente, para orientação das transações comerciais do CNPJ (contratante), responsabilizando-se civil e criminalmente por danos que ocasionar a terceiros, quando utilizadas em desacordo com a legislação em vigor. O CNPJ (contratante), declara ter ciência que todas as informações prestadas no corpo desta consulta visam exclusivamente colaborar com o processo de averiguação de procedência do veículo, servindo apenas como uma ferramenta de análise prévia e não como elemento de decisão única para vistoria ou comercialização do veículo. O levantamento das informações veiculares via consulta eletrônica jamais substituirá a consulta do órgão oficial, especialmente pelo fato de que as informações podem ser acrescidas, modificadas ou retiradas de forma on-line pelos órgãos públicos, (Federal, Estadual e Municipal), ou instituições financeiras e seguradoras. Nos veículos cadastrados em outros estados pode haver vícios ocultos, restrições débitos ou bloqueios que só irão constar no prontuário do veículo no momento da transferência efetiva para o estado.

INDÍCIO DE SINISTRO

NADA CONSTA

OUTRAS INFORMAÇÕES DE SINISTRO

NADA CONSTA

RECALL DE VEÍCULO

VEICULO NÃO POSSUI REGISTRO

ROUBO E FURTO - ATIVO

N/I

HISTÓRICO DE ROUBO E FURTO

NÃO EXISTE OCORRÊNCIA DE HISTÓRICO DE ROUBO E FURTO

HISTÓRICO DE OFERTA EM LEILÃO

NÃO EXISTE OFERTA PARA ESTE VEÍCULO

BASE 1  BASE 2  BASE 3 

VEICULO NÃO OFERTADO 

VEICULO OFERTADO 

Nos casos de veículos ofertados em leilões, existem Companhias de Seguros que estão alterando a política de aceitação do bem, reduzindo em alguns casos até 70% da tabela FIPE. Todo o critério da avaliação do risco para aceitação ou não de seguro automotivo compete as Companhias de Seguros, isentando a Xpertia de qualquer responsabilidade sobre o seguro. A responsabilidade da Xpertia limita-se a transmitir na íntegra e fielmente as informações sobre veículos automotores registrados em Bases de Dados (Públicas ou Privadas), detentoras das informações. As informações exibidas nesta consulta são as que se encontram disponíveis na data e hora da consulta nas Bases de Dados públicas ou privadas, cabendo ao CNPJ (contratante), em caso de dúvida ou divergência, consultar diretamente o órgão competente. Estas informações são confidenciais e deverão ser utilizadas, única e exclusivamente, para orientação das transações comerciais do CNPJ (contratante), responsabilizando-se civil e criminalmente por danos que ocasionar a terceiros, quando utilizadas em desacordo com a legislação em vigor. O CNPJ (contratante), declara ter ciência que todas as informações prestadas no corpo desta consulta visam exclusivamente colaborar com o processo de averiguação de procedência do veículo, servindo apenas como uma ferramenta de análise prévia e não como elemento de decisão única para vistoria ou comercialização do veículo. O levantamento das informações veiculares via consulta eletrônica jamais substituirá a consulta do órgão oficial, especialmente pelo fato de que as informações podem ser acrescidas, modificadas ou retiradas de forma on-line pelos órgãos públicos, (Federal, Estadual e Municipal), ou instituições financeiras e seguradoras. Nos veículos cadastrados em outros estados pode haver vícios ocultos, restrições débitos ou bloqueios que só irão constar no prontuário do veículo no momento da transferência efetiva para o estado.