



DATA REALIZAÇÃO: 12/05/2022 08:49 - DATA IMPRESSÃO: 12/05/2022 09:55

DADOS DO VEÍCULO

Nº LAUDO: 724617
Nº CHASSI: 9BFZD55J4EB703466
Nº MOTOR: U2JAE703466
PLACA: SP FOB9306
MARCA: FORD
MODELO: FIESTA HA 1.5L S

QUILOMETRAGEM: 106973 KM
COR: BRANCA
COMBUSTIVEL: ALCOOL/GASOLINA
ANO FABRICAÇÃO: 2013
ANO MODELO: 2014
SITUAÇÃO CHASSI: EM CIRCULAÇÃO

PARECER FINAL



CONFORME COM OBSERVAÇÃO

172



SITUAÇÃO GERAL

✓	CONFORME	172 ITENS
!	CONFORME (COM OBSERVAÇÃO)	3 ITENS
✗	NÃO CONFORME	0 ITENS

IDENTIFICAÇÃO



- CRLV
- PLACA
- NR. DO MOTOR
- CHASSI
- KM
- VIDROS
- CINTOS
- ETIQUETA DE IDENTIFICAÇÃO
- OBSERVAÇÃO

ESTRUTURA



- PARTE DIANTEIRA
- PARTE TRASEIRA
- LADO ESQUERDO
- LADO DIREITO
- TETO
- ASSOALHO
- PINTURA ESTRUTURAL
- PINTURA COMPONENTES EXTERNOS

HISTÓRICO VEICULAR



- RESTRIÇÕES
- HISTÓRICO DE LEILÃO
- RECALL
- ROUBO E FURTO EM ABERTO
- HISTÓRICO DE ROUBO E FURTO
- IPVA / MULTAS LICENCIAMENTO / DPVAT
- OUTROS

Observações: NADA CONSTA PARA HISTÓRICO DE ROUBO E FURTO. LATERAL TRASEIRA DIREITA REPARADA, PORTA TRASEIRA DIREITA REPARADA, CAIXA DE AR DIREITA REPARADA, COLUMNA TRASEIRA DIREITA REPARADA

ATENÇÃO

- NÃO SÃO ANALISADOS ITENS QUE NECESSITEM DE EQUIPAMENTOS ESPECIALIZADOS COMO FREIOS ABS, AIR BAGS, PARTE MECÂNICA E ELÉTRICA.
- ESTE LAUDO NÃO SE DESTINA A VERIFICAR SINAIS DE ALAGAMENTO DO VEÍCULO.

DADOS DO CLIENTE

CLIENTE: DIOGO HENRIQUE DOS SANTOS
E-MAIL: DIOGO.SANTOS@BMZ.COM.BR
CPF: 36371926000130
TELEFONE:

DADOS DO VEICULO (DENATRAN)

Nº CHASSI: 9BFZD55J4EB703466
Nº MOTOR: U2JAE703466
PLACA: SP FOB9306
MARCA: FORD
MODELO: FIESTA HA 1.5L S

COR: BRANCA
COMBUSTÍVEL: ALCOOL/GASOLINA
ANO FABRICAÇÃO: 2013
ANO MODELO: 2014
SITUAÇÃO CHASSI: EM CIRCULAÇÃO

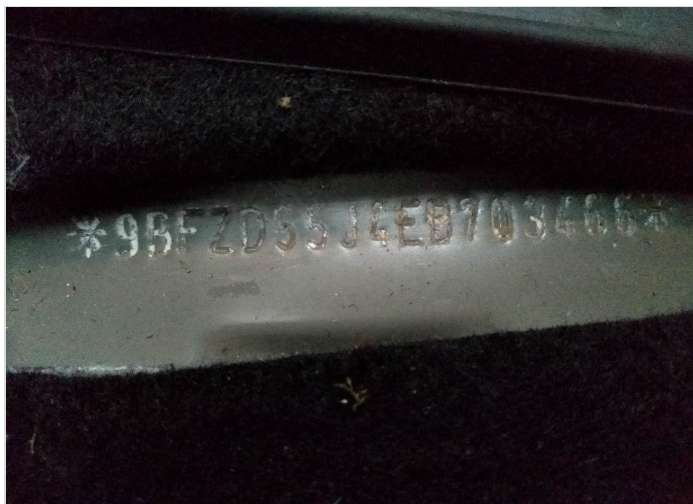

CHASSI



MOTOR



DIANTEIRAC/ LATERAL DIREITA



DIANTEIRAC/ LATERAL ESQUERDA



TRASEIRAC/ LATERAL DIREITA



TRASEIRAC/ LATERAL ESQUERDA

DADOS DE REGISTRO DO VEICULO

RENAVAM: 00616008155
MUNICÍPIO: SÃO PAULO
TIPO DO VEÍCULO: AUTOMÓVEL
NÚMERO DE PASSAGEIROS: 5
MONTAGEM:
POTÊNCIA: 111

CILINDRADAS: 1499
PROCEDÊNCIA: NACIONAL
NÚMERO DE EIXOS:
CMT: 155
PBT: 155
CAPACIDADE DE CARGA:

DATA DI:
NÚMERO DI:
DATA ÚLTIMA ALTERAÇÃO:
IDENT. PROPRIETÁRIO
REVENDEDOR DISTRIB.
ORIGEM: NACIONAL

DECODIFICADOR CHASSI (ATUAL)

Ano Fabr/Mod a partir de 99 2014
cc Motor 1.5 16V (125cv),
Dígito de conferência do VIN Definido pelo Sistema
Fabricante FORD
Localização da Fábrica São Bernardo do Campo
País Brasil

Região Geográfica
Sem Significado
Tipo da Carroceria
Veículo
Versão

América do Sul
Código sem Definição
Hatchback / Sport Utility
Fiesta,
SE



CRLV



ADICIONAL 1

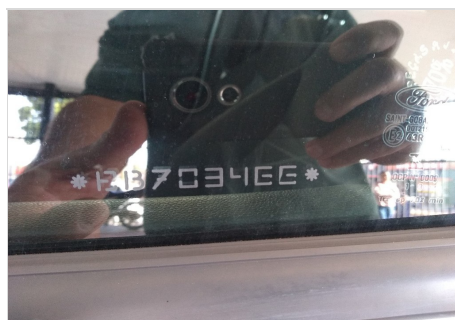

GRAVAÇÃO DOS VIDROS



HODÔMETRO



COMPARTIMENTO DO MOTOR



ETIQUETA



CAIXA DE CÂMBIO

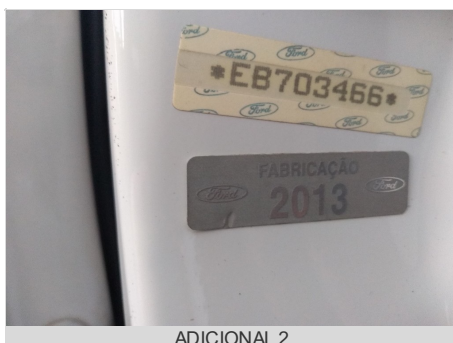

ADICIONAL 2



LAT DIREITA (BOR. ABAIXADA)



LAT ESQUERDA (BOR. ABAIXADA)



PAINEL DE INSTRUMENTO



ADICIONAL 3

DADOS DE REGISTRO DO VEICULO

RENAVAM: 00616008155
MUNICÍPIO: SAO PAULO
TIPO DO VEÍCULO: AUTOMOVEL
NÚMERO DE PASSAGEIROS: 5
MONTAGEM:
POTÊNCIA: 111

CILINDRADAS: 1499
PROCEDÊNCIA: NACIONAL
NÚMERO DE EIXOS:
CMT: 155
PBT: 155
CAPACIDADE DE CARGA:

DATA DI:
NÚMERO DI:
DATA ÚLTIMA ALTERAÇÃO:
IDENT. PROPRIETÁRIO
REVENDEDOR DISTRIB.
ORIGEM: NACIONAL

DECODIFICADOR CHASSI (ATUAL)

Ano Fabr/Mod a partir de 99 cc Motor	2014 1.5 16V (125cv),	Região Geográfica	América do Sul
Dígito de conferência do VIN	Definido pelo Sistema	Sem Significado	Código sem Definição
Fabricante	FORD	Tipo da Carroçaria	Hatchback / Sport Utility
Localização da Fábrica	São Bernardo do Campo	Veículo	Fiesta,
País	Brasil	Versão	SE



ADICIONAL 4

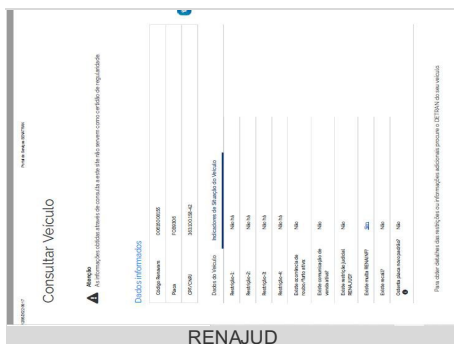

RENAJUD

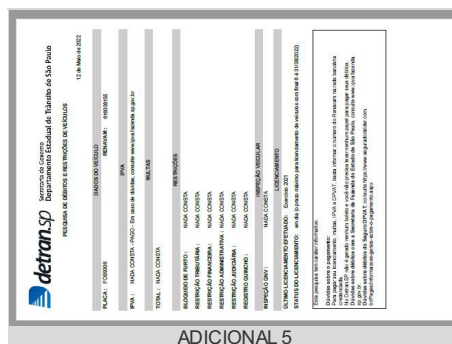

ADICIONAL 5

DADOS DO CLIENTE

CLIENTE: DIOGO HENRIQUE DOS SANTOS
 E-MAIL: DIOGO.SANTOS@BMZ.COM.BR
 CPF: 36371926000130
 TELEFONE:

DADOS DO VEICULO (DENATRAN)

Nº CHASSI: 9BFZD55J4EB703466
 Nº MOTOR: U2JAE703466
 PLACA: SP FOB9306
 MARCA: FORD
 MODELO: FIESTA HA 1.5L S

COR: BRANCA
 COMBUSTÍVEL: ALCOOL/GASOLINA
 ANO FABRICAÇÃO: 2013
 ANO MODELO: 2014
 SITUAÇÃO CHASSI: EM CIRCULAÇÃO

LEGENDA DE AVALIAÇÃO



VERDE
(Conforme)



AMARELO
(Conforme com Observações)



VERMELHO
(Não Conforme)

MODULO - HISTÓRICO CHECKAUTO

✓	PESQUISAS EM BASES DE DADOS	NADA CONSTA
✓	LICENCIAMENTO / DPVAT	NADA CONSTA
✓	EMPLACAMENTO	UF: SP
✓	MULTAS / IPVA	NADA CONSTA
✓	RESTRIÇÃO JUDICIAL	NADA CONSTA
✓	ARRENDAMENTO	NADA CONSTA
✓	RESTRIÇÃO ADMINISTRATIVA	NADA CONSTA
✓	RESTRIÇÃO BLOQUEIO	NADA CONSTA
✓	RESTRIÇÃO DE ARROLAMENTO DE BENS	NADA CONSTA
✓	RESTRIÇÃO DE VEÍCULO BAIXADO DE CIRCULAÇÃO	NADA CONSTA
✓	RESTRIÇÃO DE VEÍCULO APROPRIAÇÃO	NADA CONSTA
✓	RESTRIÇÃO PENHORA	NADA CONSTA
✓	ROUBO E FURTO (EM ABERTO)	NADA CONSTA
✓	ALIENAÇÃO	NADA CONSTA
✓	OFERTADO EM LEILÃO (BASE 1)	NADA CONSTA
✓	OFERTADO EM LEILÃO (BASE 2)	NADA CONSTA
✓	QTD DE PROPRIETÁRIOS	1

MODULO - IDENTIFICAÇÃO

✓	CRLV	NADA CONSTA
✓	PLACAS	NADA CONSTA
✓	VIDROS	NADA CONSTA
✓	CHASSI	NADA CONSTA
✓	NR. DO MOTOR	NADA CONSTA
✓	DATA DE PEÇAS	NADA CONSTA
✓	ETIQUETA DE IDENTIFICAÇÃO	QTD ETIQUETAS: 3
✓	CINTO DE SEGURANÇA	NADA CONSTA
✓	AIRBAG/ABS	OK - NÃO NOS RESPONSABILIZAMOS POR DEFEITO, FRAUDE OU FALTA DO EQUIPAMENTO NO SISTEMA DO AIR-BAG E ABS, A AVALIAÇÃO É REALIZADA APENAS VISUALMENTE ATRAVÉS DO PAINEL DE INSTRUMENTOS DO VEÍCULO.
✓	QUILOMETRAGEM	NADA CONSTA - KM: 106973

HISTÓRICO DE RECALL

A FORD MOTOR COMPANY BRASIL LTDA. CONVOCA SEUS CONSUMIDORES PARA ATENDER À PRESENTE CAMPANHA DE RECALL DOS VEÍCULOS NEW FIESTA, VERSÕES HATCH E SEDAN MODELOS 2011 ATÉ 2014, ECOSPORT MODELOS 2013 E 2014 E FUSION MODELO 2013, COM FINAIS DE CHASSIS ABAIXO RELACIONADOS: VEÍCULOS MODELOS CHASSIS (8 ÚLTIMOS DÍGITOS) DATA DE PRODUÇÃO NEW FIESTA HATCH E SEDAN 2011DE EM100360 ATÉ BM240266 17 DE ABRIL DE 2010 ATÉ 20 DE DEZEMBRO DE 2013 2012DE CM100001 ATÉ CM214047 2013DE DM100027 ATÉ DM221798 2014DE EM100110 ATÉ EM109269 E DE EB649580 ATÉ EB721943 ECOSPORT 2013DE D8760812 ATÉ D8843021 1º DE AGOSTO DE 2012 ATÉ 28 DE DEZEMBRO DE 2013 2014DE E8786882 ATÉ E8932087 FUSION 2013DE DR100258 ATÉ DR372896 11 DE MAIO DE 2012 ATÉ 31 DE MAIO DE 2013 COMPONENTE ENVOLVIDO: TRINCO DA FECHADURA DAS PORTAS. RAZÕES TÉCNICAS: POSSIBILIDADE DE QUEBRA DO GUIA DA MOLA DO TRINCO DA FECHADURA DAS PORTAS DOS VEÍCULOS ENVOLVIDOS, RESULTANDO EM DIFICULDADE DE FECHAMENTO E TRAVAMENTO DAS PORTAS. EM CONDIÇÕES NORMAIS, RISCOS: CASO SEJA POSSÍVEL O FECHAMENTO DAS PORTAS

DADOS DO CLIENTE

CLIENTE: DIOGO HENRIQUE DOS SANTOS
E-MAIL: DIOGO.SANTOS@BMZ.COM.BR
CPF: 36371926000130
TELEFONE:

DADOS DO VEICULO (DENATRAN)

Nº CHASSI: 9BFZD55J4EB703466
Nº MOTOR: U2JAE703466
PLACA: SP FOB9306
MARCA: FORD
MODELO: FIESTA HA 1.5L S

COR: BRANCA
COMBUSTÍVEL: ALCOOL/GASOLINA
ANO FABRICAÇÃO: 2013
ANO MODELO: 2014
SITUAÇÃO CHASSI: EM CIRCULAÇÃO

LEGENDA DE AVALIAÇÃO



VERDE
(Conforme)



AMARELO
(Conforme com Observações)



VERMELHO
(Não Conforme)

MODULO - ESTRUTURA



ESTRUTURA

| ESTRUTURA DO LADO DIREITO |

ESTRUTURA - PARTE DIANTEIRA

PAINEL DIANTEIRO	OK
TORRE DO AMORTECEDOR DIREITA	OK
TORRE DO AMORTECEDOR ESQUERDA	OK
LONGARINA DIREITA	OK
CAIXA DE RODA DIANTEIRA DIREITA	OK
LONGARINA ESQUERDA	OK
CAIXA DE RODA DIANTEIRA ESQUERDA	OK
ALMADO PARA-CHOQUE	OK
PAINEL CORTA-FOGO	OK
OBSERVAÇÃO	

ESTRUTURA DO LADO ESQUERDO

COLONA DIANTEIRA	OK
COLONA CENTRAL	OK
COLONA TRASEIRA	OK
CAIXA DE AR	OK
OBSERVAÇÃO	

ESTRUTURA - PARTE TRASEIRA

PAINEL TRASEIRO	OK
CAIXA DE ESTEPE	OK
LONGARINA TRASEIRA ESQUERDA	OK
CAIXA DE RODA TRASEIRA ESQUERDA	OK
LONGARINA TRASEIRA DIREITA	OK
CAIXA DE RODA TRASEIRA DIREITA	OK
OBSERVAÇÃO	

ESTRUTURA DO LADO DIREITO

COLONA DIANTEIRA	OK
COLONA TRASEIRA	REPARADO
COLONA CENTRAL	OK
CAIXA DE AR	REPARADO
OBSERVAÇÃO	

TETO

TETO	OK
------	----

ASSOALHO

ASSOALHO DO PORTAMALAS	OK
ASSOALHO CENTRAL	OK

DADOS DO CLIENTE

CLIENTE: DIOGO HENRIQUE DOS SANTOS
E-MAIL: DIOGO.SANTOS@BMZ.COM.BR
CPF: 36371926000130
TELEFONE:

DADOS DO VEICULO (DENATRAN)

Nº CHASSI: 9BFZD55J4EB703466
Nº MOTOR: U2JAE703466
PLACA: SP FOB9306
MARCA: FORD
MODELO: FIESTA HA 1.5L S

COR: BRANCA
COMBUSTÍVEL: ALCOOL/GASOLINA
ANO FABRICAÇÃO: 2013
ANO MODELO: 2014
SITUAÇÃO CHASSI: EM CIRCULAÇÃO

LEGENDA DE AVALIAÇÃO



VERDE
(Conforme)



AMARELO
(Conforme com Observações)



VERMELHO
(Não Conforme)

FOTOS / ESTRUTURA



TORRE DO AMORTECEDOR DIREITA



TORRE DO AMORTECEDOR ESQUERDA



LONGARINA DIREITA

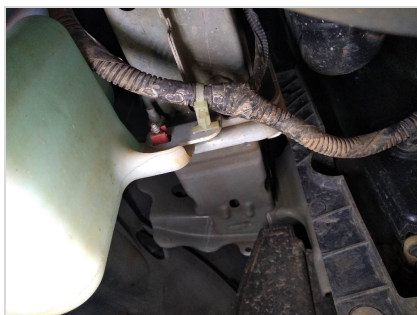

LONGARINA ESQUERDA



CAIXADO ESTEPE



LONGARINA TRASEIRA ESQUERDA



LONGARINA TRASEIRA DIREITA



COLUNA TRASEIRA



CAIXA DE AR

DADOS DO CLIENTE

CLIENTE: DIOGO HENRIQUE DOS SANTOS
E-MAIL: DIOGO.SANTOS@BMZ.COM.BR
CPF: 36371926000130
TELEFONE:

DADOS DO VEICULO (DENATRAN)

Nº CHASSI: 9BFZD55J4EB703466
Nº MOTOR: U2JAE703466
PLACA: SP FOB9306
MARCA: FORD
MODELO: FIESTA HA 1.5L S

COR: BRANCA
COMBUSTÍVEL: ALCOOL/GASOLINA
ANO FABRICAÇÃO: 2013
ANO MODELO: 2014
SITUAÇÃO CHASSI: EM CIRCULAÇÃO

TESTE DA ESPESSURA DA CAMADA DE TINTA

LEGENDA DE AVALIAÇÃO



VERDE
(Espessura de acordo com o padrão original)



AMARELO
(Espessamento da camada de tinta. Indicativo de que a peça pode ter sido repintada)



VERMELHO
(Alto espessamento da camada de tinta. Indicativo de que a peça pode ter sido reparada e repintada)



PINTURA

NADA CONSTA

TESTE DE ESPESSURA DE PINTURA - COMPONENTES EXTERNOS

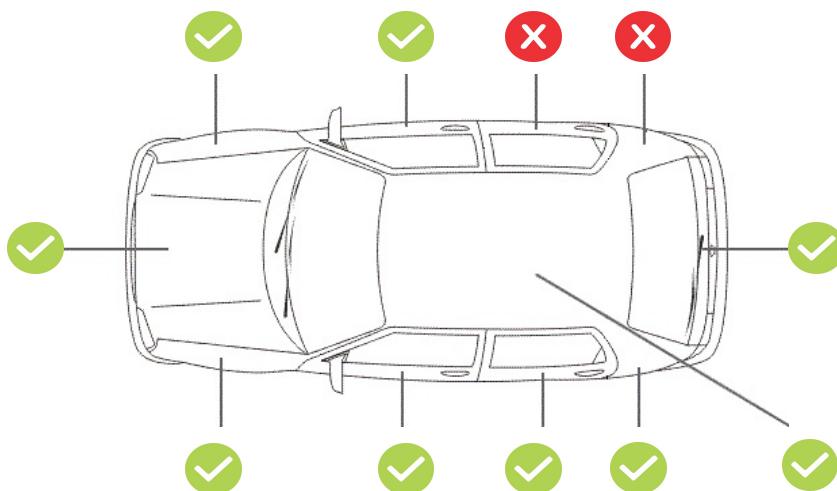

TESTE DE ESPESSURA DE PINTURA - COMPONENTES INTERNOS (ESTRUTURAIS)



DADOS DO CLIENTE

CLIENTE: DIOGO HENRIQUE DOS SANTOS
E-MAIL: DIOGO.SANTOS@BMZ.COM.BR
CPF: 36371926000130
TELEFONE:

DADOS DO VEICULO (DENATRAN)

Nº chassi: 9BFZD55J4EB703466
Nº motor: U2JAE703466
Placa: SP FOB9306
Marca: FORD
Modelo: FIESTA HA 1.5L SCor: Branca
Combustível: ALCOOL/GASOLINA
Ano fabricação: 2013
Ano modelo: 2014
Situação chassi: EM CIRCULAÇÃO

IMPORTANTE

Este laudo não tem caráter pericial e, portanto, não substitui a perícia criminalística oficial. As informações constantes neste laudo têm validade apenas para o exato momento de sua realização, limitando-se a verificar visualmente a identificação, a estrutura do veículo, a conformidade da pintura com os padrões originais, e o funcionamento aparente de acessórios, com a indicação das não conformidades destes itens diagnosticadas pelo vistoriador. **Este laudo não verifica sinais de alagamento no veículo.**

Esta empresa não se responsabiliza por alterações realizadas no veículo posteriormente à emissão deste laudo, nem em seus sinais indicativos, agregados, motor, pintura, estrutura, acessórios e em seu estado de conservação. A DEKRA utiliza em seus processos de vistoria, consultas na base CHECKAUTO. A responsabilidade da CHECKAUTO limita-se a prestar informações sobre veículos automotores registradas nas bases públicas e privadas detentoras das informações. A CHECKAUTO não é responsável pelas informações inseridas na sua base de dados já que são oriundas de consulta a bases públicas e privadas sobre as quais não detém a propriedade das informações, limitando-se assim, a reproduzi-las fielmente, na forma como originariamente apresentadas em tais bases consultadas. A CHECKAUTO é uma ferramenta de auxílio para compradores e vendedores na decisão de realização do negócio jurídico, não avalizando ou assegurando a regularidade e licitude da transação. A decisão sobre a concretização do negócio é tomada exclusivamente pelo cliente e sua companhia conforme critérios, diretrizes e procedimentos exclusivos, dos quais a CHECKAUTO não participa. De mesma forma não se responsabiliza por informações incorretas, faltantes, ou divergentes de bases públicas e outras que não detenham as informações. A CHECKAUTO não detém acesso e meios para a obtenção advinda do RENAJUD.

Histórico de Leilão: O cliente deve utilizar as informações de oferta em leilão com caráter informativo no seu processo de negociação. A CHECKAUTO consulta bases de empresas terceiras de histórico de leilão, nas quais registra-se se o veículo fora ofertado na modalidade de leilão, não necessariamente tendo sido comercializado na ocasião. Devido à inexistência de um registro nacional unificado dessas ofertas, bem como ao tempo necessário para a coleta e processamento destes dados, a coleta desta informação está sujeita a falhas.

Critério de avaliação das seguradoras: As companhias de seguro, financeiras e outras de maneira geral possuem seus próprios métodos e critérios de avaliação do risco para aceitação ou não na realização dos negócios. Porém, exclusivamente para finalidade de seguradoras e financeiras, a informação de leilão possui parecer de caráter informativo, gerando apenas um apontamento da informação de leilão, se disponível.

Informações Adicionais:

Roubo e Furto: Este Laudo prevê apenas a informação de roubo e furto em aberto. O Histórico completo de roubo e furto poderá ser solicitado em uma consulta adicional.

Mecânica, Elétrica e transmissão: Neste Laudo NÃO verificamos itens de mecânica, elétrica, transmissão, suspensão e freios, nem nenhum outro item que não tenha sido discriminado como verificado no laudo.

Módulo de Pintura: Neste módulo NÃO apontamos riscos e amassados aparentes na pintura, apenas verificamos a qualidade da pintura, por meio da medição da espessura da camada de tinta sobre partes metálicas da carroceria.

Air-Bag, Controle de tração e estabilidade: Não nos responsabilizamos por defeitos, fraude ou falta de equipamento nos sistemas de air-bag, controle de tração, estabilidade e outros itens que requerem uma avaliação técnica. A avaliação destes itens é realizada apenas visualmente através da observação do painel de instrumentos do veículo.

Numeração da Caixa de câmbio: A verificação da numeração e indícios de adulteração na caixa de câmbio, ocorrem a vista desarmada somente quando aparente, ou seja, sem a necessidade de desmonte de peças. Com relação ao confronto da numeração, o mesmo somente será analisado quando disponível pelo fornecedor.

Registro de quilometragem: o histórico de quilometragem é consultado junto as bases de dados sendo os dados advindos de vistorias ou outros serviços realizados nos veículos onde a coleta da informação de km do veículo é realizada. Essa é a fonte de informação de quilometragem utilizada, de forma que, se o veículo nunca passou por uma vistoria ou outro serviço onde tenhamos acesso a informação, não constará a informação de registro de quilometragem para aquele veículo. A quilometragem informada é obtida pela coleta do número no painel do veículo no momento da vistoria ou do serviço realizado, não possuindo meios de aferir a consistência desta informação, disponibilizando-a exatamente como constava no hodômetro no momento da sua coleta e não se responsabilizando por eventual adulteração deste equipamento.

Assinatura cliente

Assinatura vistoriador
1038 - CARLOS DONISETE NARDIN

#CompraSegura

Com apenas 3 passos,
a DEKRA te ajuda a comprar com mais segurança:

1

Antes de fechar negócio, faça uma vistoria DEKRA com mais de 150 itens avaliados.

dekra.com.br/comprasegura

Fechou negócio?

2

Agora, localize o Posto DEKRA mais próximo e faça a Vistoria de Transferência, com 5% de desconto. Aproveite!

dekra.com.br/posto

3

Pronto!

Evite dor de cabeça.
Faça uma compra segura.

*Faça a vistoria obrigatória - DETRAN,
em até 30 dias.

Compre com mais segurança



DEKRA
Sua Segurança.

Baixe o Checkauto app
e tenha mais segurança
na hora de comprar, manter
e vender seu carro!

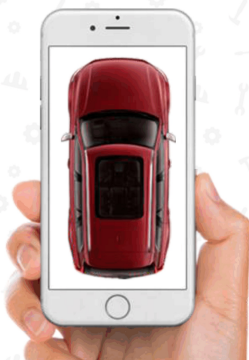

www.checkauto.com.br/app



ACABOU DE COMPRAR UM CARRO?

Aproveite e ganhe 5% de desconto na
Vistoria de Transferência
OBRIGATÓRIA - DETRAN

Vistoria deve ser feita em 30 dias.

Não deixe para a última hora. Regularize a documentação do seu veículo.
Peça ao Vistoriador!

*Promoção não cumulativa, válida por tempo indeterminado, pode ser alterada sem prévio aviso. O desconto é válido por 60 dias após a vistoria.

DEKRA
Sua Segurança.