



CONSULTA Nº: 7830283

CONFIDENCIAL PARA: WR Vitorias Automotiv
as LTDA-ME

REALIZADA EM: 11/04/2025 às 10:33

SP - ITAPECERICA DA SERRA

FTP-8986



CHEVROLET
ONIX 1.0MT LT

Dados de Fabricação do Veículo

Placa: FTP-8986	Marca/Modelo: CHEVROLET / ONIX 1.0MT LT	
Chassi: 9BGKS48U0JG200461	Motor: GFGSH2695	Combustível: Alcool / Gasolina
Cor: Vermelha	Tipo de veículo: Automovel	Município/UF: ITAPECERICA DA SERRA / SP
Ano fabricação: 2017	Ano modelo: 2018	UF de Origem: SP
UF Faturado: SP	Caixa de câmbio: BLNV0282	Situação CIRCULACAO
Espécie Passageiro	Lotação 5	Potência 80
Carroceria	Cilindradas 1000	Procedência Nacional
Situação Chassi N	Capacidade carga 130	Eixo traseiro 0
Terceiro eixo 0	Documento importadora	Identidade importadora 0
Número DI 0	Data Registri DI 0	Fabricante
Segmento AU - HATCH PEQUENO	Grupo modelo veículo ONIX	Data limite restrição Trib
Capacidade máxima tração	Peso bruto total 130	Última atualização: 2017-10-17

Informações do veículo - Base Nacional

Placa: FTP-8986	Situação: CIRCULAÇÃO
Marca/Modelo: CHEVROLET / ONIX 1.0MT LT	Tipo de veículo: AUTOMÓVEL
Ano fabricação/Ano modelo: 2017 / 2018	Procedência: NACIONAL
Município/UF: ITAPECERICA DA SERRA / SP	Chassi: 9BGKS48U0JG200461 Normal
Motor: GFGSH2695	Renavam: 01132346751
Combustível: ALCOOL/GASOLINA	Cor: VERMELHA
Capacidade de passageiros: 5	Espécie: Passageiro
Cilindradas: 1000	Peso bruto(PBT): 130
Potência: 80	Capacidade de carga: 130
Eixo: 0	Eixo Traseiro Dif: 0
Número do Câmbio: BLNV0282	

RESTRIÇÕES E OUTRAS INFORMAÇÕES

NADA CONSTA



Queixa e histórico de roubo e furto

✓ Não existe queixa de roubo e furto ativa

✓ Não existe histórico de roubo e furto

Comparativo de Componentes Veiculares.

COMPONENTE	FÁBRICA	ESTADUAL	COMPARATIVO
Chassi	9BGKS48U0JG200461	9BGKS48U0JG200461	✓
Motor	GFGSH2695	GFGSH2695	✓
Cor	VERMELHA	VERMELHA	✓
Combustível	ALCOOL / GASOLINA	ALCOOL/GASOLINA	✓



Base estadual (Cortesia)

Placa: FTP-8986

Marca/Modelo: CHEVROLET / ONIX 1.0MT LT

Categoria: PARTICULAR

Procedência: NACIONAL

UF de origem: SP

Motor: GFGSH2695

Combustível: ALCOOL/GASOLINA

Capacidade de passageiros: 5

Cilindradas: 1000

Espécie: Passageiro

Eixo: 0

Nº da caixa de câmbio: BLNV0282

Situação: CIRCULAÇÃO

Tipo de veículo: AUTOMÓVEL

Ano fabricação/Ano modelo: 2017 / 2018

Município/UF: ITAPECERICA DA SERRA / SP

Chassi: 9BGKS48U0JG200461 **Normal**

Renavam: 01132346751

Cor: VERMELHA

Potência: 80

Peso bruto(PBT): 130

Capacidade de carga: 130

Eixo Traseiro Dif: 0



Informações de proprietário

Proprietário Atual: ANDREIA BANDEIRA JUANUARIO AL MEIDA



Débitos do veículo

Multas: Consultar Detran / Sefaz

IPVA: EXISTE DÉBITO DE IPVA

Multas: R\$ *

IPVA: R\$ 679,52



LICENCIAMENTO

Ano de exercício do licenciamento: 2024

Restrições

Roubo e Furto: Nada consta

Restrição Tributária: Nada consta

Restrição Financeira: Nada consta

Restrição Jurídica: Nada consta

Restrição Administrativa: Nada consta

Restrição Judiciária: Nada consta

Comunicação de Venda: NAO CONSTA COMUNICACAO DE VENDAS

Restrição Ambiental: Veículo com Inspeção Veicular OK

DETRAN - Para informações Multas/IPVA/Licenciamento/Restrições

Consultar site: <https://www.detran.sp.gov.br/wps/portal/portaldetran/cidadao/home>

Dívida Ativa: Consulte a Secretaria da Fazenda do Estado

SENATRAN / CSV - Para mais informações

Consultar site: <https://portalservicos.senatran.serpro.gov.br/#/>

Gravame Cortesia

Para informações detalhadas realizar a pesquisa de Gravame.

Comunicação de venda

Não Consta Comunicação de Venda

Informações de sinistro (cortesia)

NÃO ENCONTRADO SINISTRO DE INDENIZAÇÃO INTEGRAL NAS BASES CONSULTADAS

Informações de indício de sinistro (Cortesia)

NÃO ENCONTRADO INDÍCIO DE SINISTRO NAS BASES CONSULTADAS

Parecer técnico (Cortesia)

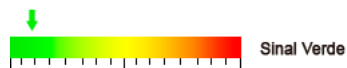

Informações para comercialização

OFERTA EM LEILÃO

NÃO CONSTA OFERTA EM LEILÃO PARA A PLACA FTP8986 NAS BASES CONSULTADAS

EVENTO CORPORATIVO/REMARKETING AUTOMOTIVO

NÃO CONSTA EVENTO CORPORATIVO / REMARKETING AUTOMOTIVO PARA A PLACA FTP8986 NAS BASES CONSULTADAS

HISTÓRICO DE VENDA DIRETA POR MAIOR OFERTA

NÃO CONSTA HISTÓRICO DE VENDA DIRETA PARA A PLACA FTP-8986 NAS BASES CONSULTADAS

HISTÓRICO DE COMERCIALIZAÇÃO POR BANCO OU SEGURADORA

NÃO CONSTA COMERCIALIZAÇÃO PARA A PLACA FTP-8986 NAS BASES CONSULTADAS

Histórico de proprietários

Ano: 2017

Nome do proprietário: ANDREIA BANDEIRA JUANUARI

O ALMEIDA

UF: SP



Qualidade Garantida
Informação segura em tempo real

SITE SEGURO
dados criptografados por SSL 

FIM DESTA PESQUISA.

Avisos legais

As informações contidas nesta pesquisa são **confidenciais ao CNPJ 22.788.922/0001-48** sendo possível sua utilização apenas como orientação em transações comerciais para fins legítimos de prevenção a fraude, legitimação de transações e proteção ao crédito, com responsabilidade administrativa, civil e criminal por quaisquer danos causados quando utilizadas em desacordo com a legislação em vigor. A responsabilidade da Company Conferi limita-se a transmitir fielmente informações sobre veículos automotores registradas em bases de dados públicas e privadas detentoras da informação. As informações contidas nesta pesquisa são as encontradas, na data e hora da mesma, em bases públicas e/ou privadas, sendo do CNPJ 22.788.922/0001-48 a responsabilidade sobre qualquer consequência causada por modificações ou atualizações após o momento em que esta pesquisa foi efetuada. O CNPJ 22.788.922/0001-48 declara ter ciência de que as informações contidas nesta pesquisa visam exclusivamente auxiliar no processo de averiguação da procedência do veículo, sendo apenas uma ferramenta de análise prévia e não um elemento unicamente decisivo para a comercialização de um veículo ou sua aprovação em um procedimento de vistoria. Para veículos cadastrados em outros estados, podem existir vícios ocultos, restrições, débitos ou bloqueios que irão constar no prontuário do veículo somente no momento da transferência efetiva para o estado. As informações contidas nesta pesquisa não substituem a consulta do órgão oficial, especialmente pelo fato de que as informações aqui exibidas podem ser acrescidas, modificadas ou retiradas de forma "on-line" por órgãos públicos, instituições financeiras ou seguradoras.



WR Vitorias Automotivas LTDA-ME

CNPJ: 22788922000148

LAUDO DE VISTORIA CAUTELAR



Realizado em: 11/04/2025

OS N°: 249986873

Vistoriador: JEAN CARLOS DOS PRAZERES SOUZA

DADOS DO SOLICITANTE E DO PROPRIETÁRIO

Nome Cliente Nao Selecionado	
Nome do proprietário ANDREIA BANDEIRA JANUARIO ALMEIDA	CPF/CNPJ 24695737850

DADOS DO VEÍCULO

PLACA FTP8986	Marca/Modelo CHEVROLET / ONIX 1.0MT LT		Tipo Automovel
Fabricação/Modelo 2017 / 2018	Quilometragem 120921		
Cidade ITAPECERICA DA SERRA			ESTADO SP
CRLV 015551864905	N° do lacre da placa 263774316	Tipo de lacre AMARELO	Renavam 01132346751

Chassi BIN 9BGKS48U0JG200461	Chassi ATUAL 9BGKS48U0JG200461
Motor BIN GFGSH2695	Motor ATUAL GFGSH2695
Combustível BIN ALCOOL/GASOLINA	Combustível ATUAL ALCOOL/GASOLINA
Cor BIN VERMELHA	Cor ATUAL VERMELHA
Câmbio BIN BLNV0282	Câmbio ATUAL Não informado



WR VISTORIAS AUTOMOTIVAS LTDA-ME
CNPJ:22788922000148
- positivovistoria@hotmail.com tel: (11) 4661-4410_

Rua Boa vista, N° 57
Bairro Centro
Embu- Guaçu - SP, CEP: 06900-000



CHASSI



MOTOR



HODÔMETRO



CRLV



ETIQUETA ETA



PLACA



LACRE



ETIQUETA ETA

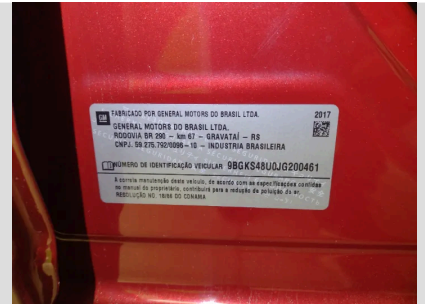

ETIQUETA ETA



ETIQUETA ETA



DATA DE CINTO



LONGARINA TRASEIRA 1



LONGARINA TRASEIRA 2



LONGARINA TRASEIRA 2



LONGARINA DIANTEIRA 1

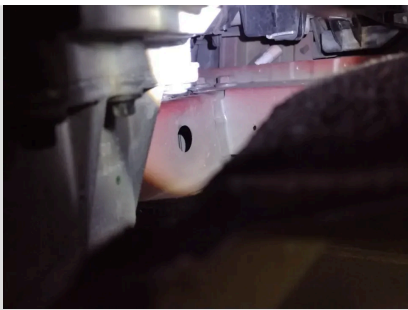

LONGARINA DIANTEIRA 2

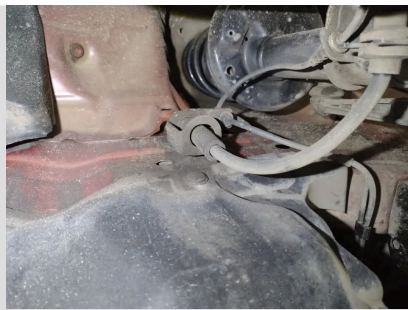

LONGARINA DIANTEIRA 2

QUESTÕES DE VISTORIA

✓ - 04 ETIQUETA ETA COLETADA: 04.1 COMPARTIMENTO (MOTOR) : ORIGINAL	✓ - 05 GRAVAÇÃO DO NUMERO DO CHASSI NOS VIDROS: 05.1 VIDRO PARA BRISA : ORIGINAL
✓ - 05 GRAVAÇÃO DO NUMERO DO CHASSI NOS VIDROS: 05.2 PORTA DIANTEIRA ESQUERDA : ORIGINAL	✓ - 05 GRAVAÇÃO DO NUMERO DO CHASSI NOS VIDROS: 05.3 PORTA TRASEIRO ESQUERDA : ORIGINAL
✓ - 05 GRAVAÇÃO DO NUMERO DO CHASSI NOS VIDROS: 05.7 PORTA TRASEIRO DIRETO : ORIGINAL	✓ - 05 GRAVAÇÃO DO NUMERO DO CHASSI NOS VIDROS: 05.8 PORTA DIANTEIRO DIREITO : ORIGINAL
✓ - 06 LACRE NUMERO: 06.1 ORIGINAL	✓ - Chassi: + chassi sem vestígios de irregularidade e a mesma que consta na BIN e está no padrão do fabricante.
✓ 500 - CONDIÇÕES DAS ETIQUETAS DE IDENTIFICAÇÃO DO CHASSI: DO BATENTE DA PORTA: ORIGINAL	✓ 500 - CONDIÇÕES DAS ETIQUETAS DE IDENTIFICAÇÃO DO CHASSI: DO ASSOALHO: ORIGINAL
✓ 700 - CONDIÇÃO DA ESTRUTURA DA CARROÇARIA.: NÃO POSSUI VESTÍGIO APARENTE DE AVARIA, CORTE E/OU REPARO SIGNIFICATIVO NAS PARTES ESTRUTURAIS DA CARROÇARIA.	✓ 2017 - A numeração identificadora do motor: Gravação sem vestígios aparentes de adulteração e dentro dos padrões do fabricante.

OBSERVAÇÕES ADICIONAIS LAUDO DE VISTORIA CAUTELAR

ITENS DE IDENTIFICAÇÃO ENCONTRAM-SE APARENTEMENTE DENTRO DAS CARACTERÍSTICAS ORIGINAIS DO FABRICANTE

VESTIGIOS DE FUNILARIA/PINTURA PARALAMA DIANTEIRO ESQUERDO

Vistoriador responsável: JEAN CARLOS DOS PRAZERES SOUZA

Emitido por: WR Vistorias Automotivas LTDA-ME

AVISOS IMPORTANTES!

A Vistoria é válida por um prazo de 60 dias. Outras informações sobre este veículo, incluindo outros possíveis sinistros, podem não ter sido relatadas. Utilize este relatório como uma ferramenta importante, juntamente com uma inspeção veicular do veículo e um *test-drive* para tomar a melhor decisão sobre a escolha do seu carro usado. Nos eximimos de qualquer responsabilidade pela não inclusão de alguma informação, característica, dado ou veículo em razão de atraso ou falta de encaminhamento dos dados pelas inúmeras fontes de informação conveniadas aos órgãos oficiais regulamentadores e administradores de trânsito no Brasil.

► Vistoria Cautelar

A presente vistoria possui caráter **particular, analítico e informativo** do veículo objeto de exame e **não substitui, em nenhuma hipótese, eventual Perícia Oficial do Instituto de Criminalística**. Sua validade restringe-se ao exato momento da realização do exame, pois **não nos responsabilizamos por quaisquer modificações feitas no veículo**, especialmente aquelas que impliquem chassi, motor, câmbio e suas respectivas numerações identificadoras, bem como outras que afetem a segurança do veículo (como reformas estruturais).