



Nº SOLICITAÇÃO: 32911562100 - DATA REALIZAÇÃO: 10/02/2022 09:38 - DATA IMPRESSÃO: 10/02/2022 11:06

DADOS DO VEÍCULO

| | |
|--------------------------------------|---------------------------------------|
| Nº LAUDO: 693046 | QUILOMETRAGEM: 66596 KM |
| Nº CHASSI: 9350WNFNLYLB537051 | COR: PRETA |
| Nº MOTOR: 10DGAH0061713 | COMBUSTIVEL: ALCOOL/GASOLINA |
| PLACA: SP FKS0153 | ANO FABRICAÇÃO: 2019 |
| MARCA: CITROEN | ANO MODELO: 2020 |
| MODELO: C4CACTUS FEEL A | SITUAÇÃO CHASSI: EM CIRCULAÇÃO |

PARECER FINAL



CONFORME COM OBSERVAÇÃO

169



SITUAÇÃO GERAL

| | | |
|--|----------------------------------|------------------|
| | CONFORME | 169 ITENS |
| | CONFORME (COM OBSERVAÇÃO) | 3 ITENS |
| | NÃO CONFORME | 0 ITENS |

IDENTIFICAÇÃO



- CRLV
- PLACA
- NR. DO MOTOR
- CHASSI
- KM
- VIDROS
- CINTOS
- ETIQUETA DE IDENTIFICAÇÃO
- OBSERVAÇÃO

ESTRUTURA



- PARTE DIANTEIRA
- PARTE TRASEIRA
- LADO ESQUERDO
- LADO DIREITO
- TETO
- ASSOALHO

HISTÓRICO VEICULAR



- RESTRIÇÕES
- HISTÓRICO DE LEILÃO
- RECALL
- ROUBO E FURTO EM ABERTO
- HISTÓRICO DE ROUBO E FURTO
- IPVA / MULTAS LICENCIAMENTO / DPVAT
- OUTROS

Observações: FAROL DIREITO SUBSTITUÍDO. LANTERNADIREITARECUPERADA. PAINEL TRASEIRO NA JUNÇÃO DAPONTADALONGARINADIREITAESTÁ COM CALAFETAÇÃO SOLTAE PEQUENO AMASSADO.

ATENÇÃO

- NÃO SÃO ANALISADOS ITENS QUE NECESSITEM DE EQUIPAMENTOS ESPECIALIZADOS COMO FREIOS ABS, AIR BAGS, PARTE MECÂNICA E ELÉTRICA.
- ESTE LAUDO NÃO SE DESTINA A VERIFICAR SINAIS DE ALAGAMENTO DO VEÍCULO.

DADOS DO CLIENTE

CLIENTE: ALDO LUCIO NEIAS DE OLIVEIRA
E-MAIL: MARCELO.BOTTESI@GMAIL.COM
CPF: 02690119862
TELEFONE: 1998361175

DADOS DO VEICULO (DENATRAN)

Nº CHASSI: 9350WNFNLYLB537051
Nº MOTOR: 10DGAH0061713
PLACA: SP FKS0153
MARCA: CITROEN
MODELO: C4CACTUS FEEL A

COR: PRETA
COMBUSTIVEL: ALCOOL/GASOLINA
ANO FABRICAÇÃO: 2019
ANO MODELO: 2020
SITUAÇÃO CHASSI: EM CIRCULAÇÃO



CHASSI

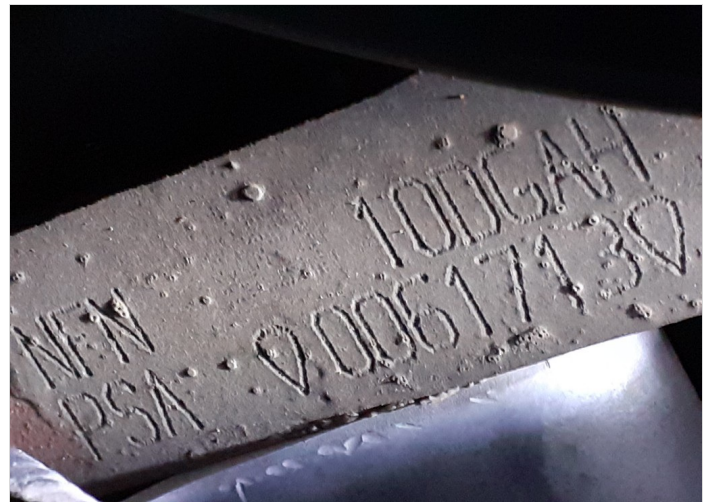

MOTOR



DIANTEIRAC/ LATERAL DIREITA



DIANTEIRAC/ LATERAL ESQUERDA



TRASEIRAC/ LATERAL DIREITA



TRASEIRAC/ LATERAL ESQUERDA

DADOS DE REGISTRO DO VEICULO

RENAVAM: 01216177802
 MUNICÍPIO: SAO PAULO
 TIPO DO VEÍCULO: AUTOMOVEL
 NÚMERO DE PASSAGEIROS: 5
 MONTAGEM:
 POTÊNCIA: 118

CILINDRADAS: 1587
 PROCEDÊNCIA: NACIONAL
 NÚMERO DE EIXOS:
 CMT: 196
 PBT: 161
 CAPACIDADE DE CARGA:

DATA DI:
 NÚMERO DI:
 DATA ÚLTIMA ALTERAÇÃO:
 IDENT. PROPRIETÁRIO
 REVENDEDOR DISTRIB.
 ORIGEM: NACIONAL

DECODIFICADOR CHASSI (ATUAL)

Ano Fabr/Mod a partir de 99 2020
 cc Motor 1.6 16V (122cv),
 Dígito de conferência do VIN C4
 Fabricante CITROEN
 Localização da Fábrica Porto Real - RJ
 País Brasil

Região Geográfica
 Tipo da Carroceria
 Tipo de Transmissão
 Veículo

América do Sul
 SUV
 Câmbio Automático
 C4 CACTUS,



CRLV



ADICIONAL 1



ADICIONAL 2



HODÔMETRO

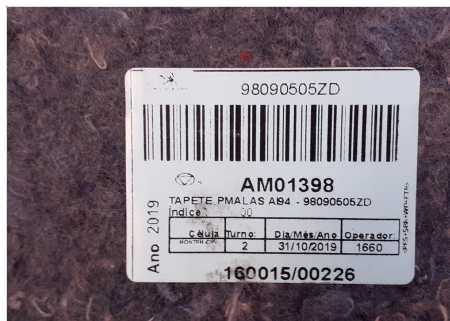

ADICIONAL 3



ADICIONAL 4



ADICIONAL 5



ADICIONAL 6



ADICIONAL 7



CAIXA DE CÂMBIO



GRAVAÇÃO DOS VIDROS

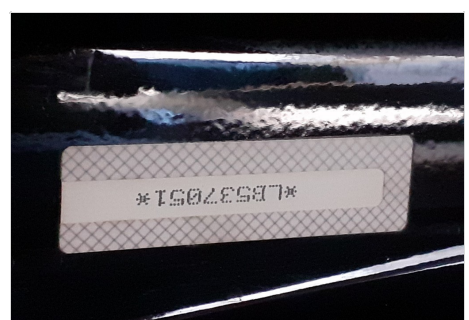

ETIQUETAETA

DADOS DE REGISTRO DO VEICULO

RENAVAM: 01216177802
 MUNICÍPIO: SAO PAULO
 TIPO DO VEÍCULO: AUTOMOVEL
 NÚMERO DE PASSAGEIROS: 5
 MONTAGEM:
 POTÊNCIA: 118

CILINDRADAS: 1587
 PROCEDÊNCIA: NACIONAL
 NÚMERO DE EXOS:
 CMT: 196
 PBT: 161
 CAPACIDADE DE CARGA:

DATA DI:
 NÚMERO DI:
 DATA ÚLTIMA ALTERAÇÃO:
 IDENT. PROPRIETÁRIO
 REVENDEDOR DISTRIB.
 ORIGEM: NACIONAL

DECODIFICADOR CHASSI (ATUAL)

Ano Fabr/Mod a partir de 99 2020
 cc Motor 1.6 16V (122cv),
 Dígito de conferência do VIN C4
 Fabricante CITROEN
 Localização da Fábrica Porto Real - RJ
 País Brasil

Região Geográfica
 Tipo da Carroçaria
 Tipo de Transmissão
 Veiculo

América do Sul
 SUV
 Câmbio Automático
 C4 CACTUS,



COMPARTIMENTO DO MOTOR



PAINEL DE INSTRUMENTO



LAT ESQUERDA (BOR. ABAIXADA)



LAT DIREITA (BOR. ABAIXADA)

SECRETARIA DE GOVERNO
 Departamento Estadual de Trânsito de São Paulo
PESQUISA DE DÉBITOS E RESTRIÇÕES DE VEÍCULOS 10 de Fevereiro de 2022

DADOS DO VEÍCULO RENAVAM: 1216177802
 PLACA: FK50153

IPVA
 IPVA: NADA CONSTA - PAGAMENTO ANTECIPADO - Em caso de dúvidas, consulte www.ipva.fazenda.sp

MULTAS
 TOTAL: R\$ 234,77

RESTRIÇÕES
 REGISTRO DE FURTO: NADA CONSTA
 RESTRIÇÃO TRIBUTÁRIA: DETRAN/SP - SEM COMPL. DA PF/DEP
 RESTRIÇÃO FINANCEIRA: RICO PSA FINANCE. BRASIL SA
 RESTRIÇÃO ADMINISTRATIVA: NADA CONSTA
 RESTRIÇÃO JUDICIÁRIA: NADA CONSTA
 REGISTRO QUINCHO: NADA CONSTA

INSPEÇÃO GRV: NADA CONSTA
INSPEÇÃO VEICULAR

ULTIMO LICENCIAMENTO EFETUADO: Exercício 2022
STATUS DO LICENCIAMENTO: em dia (gratuito para licenciamento vencerá no próximo ano)

Dúvidas sobre o pagamento:
 Para informações mais detalhadas, consulte: DETRAN/SP, IPVA e DPVAT, basta informar o número do Renavam na rede Nacional de Atendimento ao Cidadão (130) ou pelo telefone 0800-070-0800.
 Para informações sobre o pagamento de impostos, consulte o site do Departamento Estadual de Trânsito de São Paulo, consulte www.ipva.fazenda.sp ou www.detransp.sp.
 Para informações sobre o Seguro DPVAT, consulte: https://www.seguradorafidcar.com.
 Para informações sobre o seguro sobre o pagamento, consulte: https://www.fazenda.sp.gov.br/seguro-veiculo

ADICIONAL 8

| Dados informados | |
|----------------------------------|------------------------------------|
| Código Renavam | 01216177802 |
| Placa | FK50153 |
| CPF/CNPJ | 259.098.078-06 |
| Dados do Veículo | Indicadores de Situação do Veículo |
| Restrição-1 | RESTRIÇÃO TRIBUTÁRIA |
| Restrição-2 | ALIENACAO EDUCARNA |
| Restrição-3 | Não há |
| Restrição-4 | Não há |
| Está econômica de novo/fato alhe | Não |
| Está comunicação de venda alhe | Não |
| Está restrição judicial RENAVAM? | Não |
| Está multa RENAVAM? | Sim |
| Está recat? | Não |
| Ostentará placa novo padrão? | Não |

RENAJUD

| DADOS DO CLIENTE | DADOS DO VEICULO (DENATRAN) | |
|--|---|--|
| CLIENTE: ALDO LUCIO NEIAS DE OLIVEIRA E-MAIL: MARCELO.BOTTESI@GMAIL.COM CPF: 02690119862 TELEFONE: 1998361175 | Nº CHASSI: 9350WNFNYLB537051 Nº MOTOR: 10DGAH0061713 PLACA: SP FKS0153 MARCA: CITROEN MODELO: C4CACTUS FEEL A | COR: PRETA COMBUSTÍVEL: ALCOOL/GASOLINA ANO FABRICAÇÃO: 2019 ANO MODELO: 2020 SITUAÇÃO CHASSI: EM CIRCULAÇÃO |

LEGENDA DE AVALIAÇÃO VERDE (Conforme) AMARELO (Conforme com Observações) VERMELHO (Não Conforme)

MODULO - HISTÓRICO CHECKAUTO

| | PESQUISAS EM BASES DE DADOS | CONFORME COM OBSERVAÇÃO | | |
|--|--|---|--|---|
| | LICENCIAMENTO / DPVAT | NADA CONSTA | RESTRICÃO TRIBUTÁRIA | CONSTA RESTRICÃO DE BENEFÍCIO TRIBUTÁRIO |
| | EMPLACAMENTO | UF: SP | RESTRICÃO VEICULO SINISTRADO | NADA CONSTA |
| | MULTAS / IPVA | 293,47 | RESTRICÃO DE AVERBAÇÃO | NADA CONSTA |
| | RESTRICÃO JUDICIAL | NADA CONSTA | RESTRICÃO DE COMUNICAÇÃO DE VENDA | NADA CONSTA |
| | ARRENDAMENTO | NADA CONSTA | RESTRICÃO CRLV | NADA CONSTA |
| | RESTRICÃO ADMINISTRATIVA | NADA CONSTA | RESTRICÃO DE VEICULO APREENDIDO | NADA CONSTA |
| | RESTRICÃO BLOQUEIO | NADA CONSTA | DOCUMENTOS EXTRAVIADOS E ROUBADOS - CRLV | NADA CONSTA |
| | RESTRICÃO DE ARROLAMENTO DE BENS | NADA CONSTA | HISTORICO DE CONSULTAS | QTD: 1 |
| | RESTRICÃO DE VEÍCULO BAIXADO DE CIRCULAÇÃO | NADA CONSTA | RESERVA DE DOMINIO | NADA CONSTA |
| | RESTRICÃO DE VEÍCULO APROPRIAÇÃO | NADA CONSTA | HISTÓRICO DE ROUBO E FURTO | NADA CONSTA |
| | RESTRICÃO PENHORA | NADA CONSTA | DUPLICIDADE DE MOTOR | NADA CONSTA |
| | ROUBO E FURTO (EM ABERTO) | NADA CONSTA | POSSUI LAUDO DEKRA? | NÃO |
| | ALIENAÇÃO | CONSTA RESTRICÃO DE ALIENAÇÃO FIDUCIÁRIA | SISTEMA DE GRAVAÇÃO DE PEÇAS | NÃO |
| | OFERTADO EM LEILÃO (BASE 1) | NADA CONSTA | OFERTA DE MAIOR LANCE (REMARKETING) | NADA CONSTA |
| | OFERTADO EM LEILÃO (BASE 2) | NADA CONSTA | RENAJUD | NADA CONSTA |
| | QTD DE PROPRIETÁRIOS | 1 | | |

MODULO - IDENTIFICAÇÃO

| | | |
|--|---------------------------|--|
| | CRLV | NADA CONSTA |
| | PLACAS | NADA CONSTA |
| | VIDROS | NADA CONSTA |
| | CHASSI | NADA CONSTA |
| | NR. DO MOTOR | NADA CONSTA |
| | DATA DE PEÇAS | PEÇAS COM DATA DE PRODUÇÃO NÃO CONDIZENTE COM A DO VEÍCULO |
| | ETIQUETA DE IDENTIFICAÇÃO | QTD ETIQUETAS: 2 |
| | CINTO DE SEGURANÇA | NADA CONSTA |
| | AIRBAG/ABS | OK - NÃO NOS RESPONSABILIZAMOS POR DEFEITO, FRAUDE OU FALTA DO EQUIPAMENTO NO SISTEMA DO AIR-BAG E ABS, A AVALIAÇÃO É REALIZADA APENAS VISUALMENTE ATRAVÉS DO PAINEL DE INSTRUMENTOS DO VEÍCULO. |
| | QUILOMETRAGEM | NADA CONSTA - KM: 66586 |

| DADOS DO CLIENTE | DADOS DO VEICULO (DENATRAN) | |
|--|---|--|
| CLIENTE: ALDO LUCIO NEIAS DE OLIVEIRA E-MAIL: MARCELO.BOTTESI@GMAIL.COM CPF: 02690119862 TELEFONE: 1998361175 | Nº CHASSI: 9350WNFNLYB537051 Nº MOTOR: 10DGAH0061713 PLACA: SP FKS0153 MARCA: CITROEN MODELO: C4CACTUS FEEL A | COR: PRETA COMBUSTIVEL: ALCOOL/GASOLINA ANO FABRICAÇÃO: 2019 ANO MODELO: 2020 SITUAÇÃO CHASSI: EM CIRCULAÇÃO |

LEGENDA DE AVALIAÇÃO  VERDE (Conforme)  AMARELO (Conforme com Observações)  VERMELHO (Não Conforme)

MODULO - ESTRUTURA

|  | ESTRUTURA | NADA CONSTA |
|--|-------------------------------|-------------|
| ESTRUTURA - PARTE DIANTEIRA | | |
| | PAINEL DIANTEIRO | OK |
| | TORRE DO AMORTECEDOR DIREITA | OK |
| | TORRE DO AMORTECEDOR ESQUERDA | OK |
| | LONGARINADIREITA | OK |
| | CAIXADE RODADIANTEIRADIREITA | OK |
| | LONGARINAESQUERDA | OK |
| | CAIXADE RODADIANTEIRAESQUERDA | OK |
| | ALMADO PARA-CHOQUE | OK |
| | PAINEL CORTA-FOGO | OK |
| | OBSERVAÇÃO | |
| ESTRUTURA DO LADO ESQUERDO | | |
| | COLUNADIANTEIRA | OK |
| | COLUNACENTRAL | OK |
| | COLUNATRASEIRA | OK |
| | CAIXADE AR | OK |
| | OBSERVAÇÃO | |
| ESTRUTURA - PARTE TRASEIRA | | |
| | PAINEL TRASEIRO | OK |
| | CAIXADO ESTEPE | OK |
| | LONGARINA TRASEIRAESQUERDA | OK |
| | CAIXADE RODATRASEIRAESQUERDA | OK |
| | LONGARINA TRASEIRADIREITA | OK |
| | CAIXADE RODATRASEIRADIREITA | OK |
| | OBSERVAÇÃO | |
| ESTRUTURA DO LADO DIREITO | | |
| | COLUNADIANTEIRA | OK |
| | COLUNATRASEIRA | OK |
| | COLUNACENTRAL | OK |
| | CAIXADE AR | OK |
| | OBSERVAÇÃO | |
| TETO | | |
| | TETO | OK |
| ASSOALHO | | |
| | ASSOALHO DO PORTAMALAS | OK |
| | ASSOALHO CENTRAL | OK |

DADOS DO CLIENTE

CLIENTE: ALDO LUCIO NEIAS DE OLIVEIRA
 E-MAIL: MARCELO.BOTTESI@GMAIL.COM
 CPF: 02690119862
 TELEFONE: 1998361175

DADOS DO VEICULO (DENATRAN)

Nº CHASSI: 9350WNFNYLB537051
 Nº MOTOR: 10DGAH0061713
 PLACA: SP FKS0153
 MARCA: CITROEN
 MODELO: C4CACTUS FEEL A

COR: PRETA
 COMBUSTÍVEL: ALCOOL/GASOLINA
 ANO FABRICAÇÃO: 2019
 ANO MODELO: 2020
 SITUAÇÃO CHASSI: EM CIRCULAÇÃO

LEGENDA DE AVALIAÇÃO



VERDE
(Conforme)



AMARELO
(Conforme com Observações)



VERMELHO
(Não Conforme)

FOTOS / ESTRUTURA



TORRE DO AMORTECEDOR DIREITA



TORRE DO AMORTECEDOR ESQUERDA



LONGARINA DIREITA



LONGARINA ESQUERDA

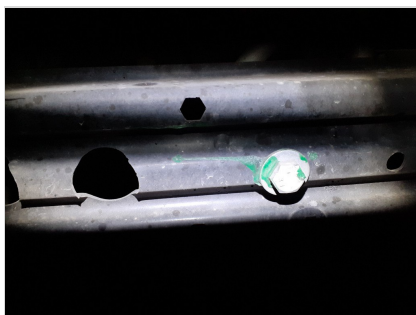

ALMADO PARA-CHOQUE



COLUNA DIANTEIRA



COLUNA CENTRAL



COLUNA TRASEIRA



PANEL TRASEIRO



CAIXADO ESTEPE



COLUNA DIANTEIRA



COLUNA TRASEIRA

DADOS DO CLIENTE

CLIENTE: ALDO LUCIO NEIAS DE OLIVEIRA
E-MAIL: MARCELO.BOTTESI@GMAIL.COM
CPF: 02690119862
TELEFONE: 1998361175

DADOS DO VEICULO (DENATRAN)

Nº CHASSI: 9350WNFNYLB537051
Nº MOTOR: 10DGAH0061713
PLACA: SP FKS0153
MARCA: CITROEN
MODELO: C4CACTUS FEEL A

COR: PRETA
COMBUSTÍVEL: ALCOOL/GASOLINA
ANO FABRICAÇÃO: 2019
ANO MODELO: 2020
SITUAÇÃO CHASSI: EM CIRCULAÇÃO

LEGENDA DE AVALIAÇÃO



VERDE
(Conforme)



AMARELO
(Conforme com Observações)



VERMELHO
(Não Conforme)

FOTOS / ESTRUTURA



COLUNA CENTRAL



LONGARINA TRASEIRA ESQUERDA



CAIXA DE RODA TRASEIRA ESQUERDA

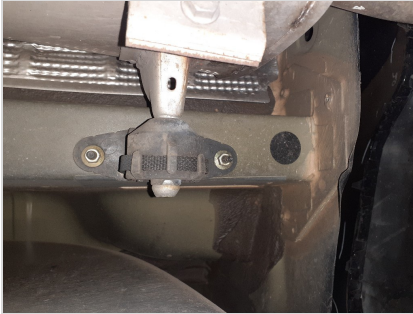

LONGARINA TRASEIRA DIREITA



CAIXA DE RODA DIANTEIRA DIREITA



CAIXA DE RODA DIANTEIRA ESQUERDA



CAIXA DE RODA TRASEIRA DIREITA

DADOS DO CLIENTE

CLIENTE: ALDO LUCIO NEIAS DE OLIVEIRA
E-MAIL: MARCELO.BOTTESI@GMAIL.COM
CPF: 02690119862
TELEFONE: 1998361175

DADOS DO VEICULO (DENATRAN)

Nº chassi: 9350WNFNYLB537051
Nº motor: 10DGAH0061713
Placa: SP FKS0153
Marca: CITROEN
Modelo: C4CACTUS FEEL ACor: Preta
Combustível: ALCOOL/GASOLINA
Ano fabricação: 2019
Ano modelo: 2020
Situação chassi: EM CIRCULAÇÃO

IMPORTANTE

Este laudo não tem caráter pericial e, portanto, não substitui a perícia criminalística oficial. As informações constantes neste laudo têm validade apenas para o exato momento de sua realização, limitando-se a verificar visualmente a identificação, a estrutura do veículo, a conformidade da pintura com os padrões originais, e o funcionamento aparente de acessórios, com a indicação das não conformidades destes itens diagnosticadas pelo vistoriador. **Este laudo não verifica sinais de alagamento no veículo.**

Esta empresa não se responsabiliza por alterações realizadas no veículo posteriormente à emissão deste laudo, nem em seus sinais indicativos, agregados, motor, pintura, estrutura, acessórios e em seu estado de conservação. A DEKRA utiliza em seus processos de vistoria, consultas na base CHECKAUTO. A responsabilidade da CHECKAUTO limita-se a prestar informações sobre veículos automotores registradas nas bases públicas e privadas detentoras das informações. A CHECKAUTO não é responsável pelas informações inseridas na sua base de dados já que são oriundas de consulta a bases públicas e privadas sobre as quais não detém a propriedade das informações, limitando-se assim, a reproduzi-las fielmente, na forma como originariamente apresentadas em tais bases consultadas. A CHECKAUTO é uma ferramenta de auxílio para compradores e vendedores na decisão de realização do negócio jurídico, não avalizando ou assegurando a regularidade e licitude da transação. A decisão sobre a concretização do negócio é tomada exclusivamente pelo cliente e sua companhia conforme critérios, diretrizes e procedimentos exclusivos, dos quais a CHECKAUTO não participa. De mesma forma não se responsabiliza por informações incorretas, faltantes, ou divergentes de bases públicas e outra que não detenha as informações. A CHECKAUTO não detém acesso e meios para a obtenção advinda do RENAJUD.

Histórico de Leilão: O cliente deve utilizar as informações de oferta em leilão com caráter informativo no seu processo de negociação. A CHECKAUTO consulta bases de empresas terceiras de histórico de leilão, nas quais registra-se se o veículo fora ofertado na modalidade de leilão, não necessariamente tendo sido comercializado na ocasião. Devido à inexistência de um registro nacional unificado dessas ofertas, bem como ao tempo necessário para a coleta e processamento destes dados, a coleta desta informação está sujeita a falhas.

Critério de avaliação das seguradoras: As companhias de seguro, financeiras e outras de maneira geral possuem seus próprios métodos e critérios de avaliação do risco para aceitação ou não na realização dos negócios. Porém, exclusivamente para finalidade de seguradoras e financeiras, a informação de leilão possui parecer de caráter informativo, gerando apenas um apontamento da informação de leilão, se disponível.

Informações Adicionais:

Roubo e Furto: Este Laudo prevê apenas a informação de roubo e furto em aberto. O Histórico completo de roubo e furto poderá ser solicitado em uma consulta adicional.

Mecânica, Elétrica e transmissão: : Neste Laudo NÃO verificamos itens de mecânica, elétrica, transmissão, suspensão e freios, nem nenhum outro item que não tenha sido discriminado como verificado no laudo.

Módulo de Pintura: Neste módulo NÃO apontamos riscos e amassados aparentes na pintura, apenas verificamos a qualidade da pintura, por meio da medição da espessura da camada de tinta sobre partes metálicas da carroceria.

Air-Bag, Controle de tração e estabilidade: Não nos responsabilizamos por defeitos, fraude ou falta de equipamento nos sistemas de air-bag, controle de tração, estabilidade e outros itens que requerem uma avaliação técnica. A avaliação destes itens é realizada apenas visualmente através da observação do painel de instrumentos do veículo

Numeração da Caixa de cambio: A verificação da numeração e indícios de adulteração na caixa de cambio, ocorrem a vista desarmada somente quando aparente, ou seja, sem a necessidade de desmonte de peças. Com relação ao confronto da numeração, o mesmo somente será analisado quando disponível pelo fornecedor

Registro de quilometragem: o histórico de quilometragem é consultado junto as bases de dados sendo os dados advindos de vistorias ou outros serviços realizados nos veículos onde a coleta da informação de km do veículo é realizada. Essa é a fonte de informação de quilometragem utilizada, de forma que, se o veículo nunca passou por uma vistoria ou outro serviço onde tenhamos acesso a informação, não constará a informação de registro de quilometragem para aquele veículo. A quilometragem informada é obtida pela coleta do número no painel do veículo no momento da vistoria ou do serviço realizado, não possuindo meios de aferir a consistência desta informação, disponibilizando-a exatamente como constava no hodômetro no momento da sua coleta e não se responsabilizando por eventual adulteração deste equipamento.

Assinatura cliente

Assinatura vistoriador
13756 - THIAGO AUGUSTO LEONARDI MASON

#CompraSegura

Com apenas 3 passos,
a DEKRA te ajuda a comprar com mais segurança:

1

Antes de fechar negócio, faça uma vistoria DEKRA com mais de 150 itens avaliados.

dekra.com.br/comprasegura

Fechou negócio?

2

Agora, localize o Posto DEKRA mais próximo e faça a Vistoria de Transferência, com 5% de desconto. Aproveite!

dekra.com.br/posto

3

Pronto!

Evite dor de cabeça.
Faça uma compra segura.

*Faça a vistoria obrigatória - DETRAN,
em até 30 dias.

Compre com mais segurança



DEKRA
Sua Segurança.

Baixe o Checkauto app
e tenha mais segurança
na hora de comprar, manter
e vender seu carro!

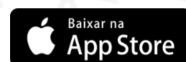
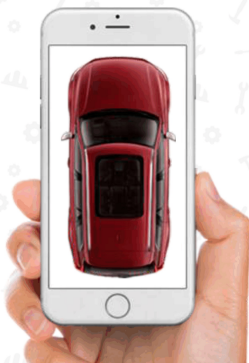

www.checkauto.com.br/app



ACABOU DE COMPRAR UM CARRO?

Aproveite e ganhe 5% de desconto na
Vistoria de Transferência
OBRIGATÓRIA - DETRAN
Vistoria deve ser feita em 30 dias.

Não deixe para a última hora. Regularize a documentação do seu veículo.
Peça ao Vistoriador!

*Promoção não cumulativa, válida por tempo indeterminado, pode ser alterada sem prévio aviso. O desconto é válido por 60 dias após a vistoria.

DEKRA
Sua Segurança.