



 **Dados do Cliente/Interessado**

Nome: GUSTAVO FORCHESATTO

CPF/CNPJ:

Telefone:

E-mail:

 **Dados do Proprietário**

Nome:

CPF/CNPJ:

 **Dados do Veículo**

Ano Fab.	Placa	Nº Chassi	Tipo Veículo	Combustível	Fabricante	Modelo
2010	IQN7B85	8AGCN48X0AR164589		Flex	GM	CHEVROLET AGILE LTZ
Ano	Renavam	Nº Câmbio	Cor	Nº Motor	Capacidade	Kilometragem
2010	195170652		BRANCA	U55023548	5	89.024

 **Análise dos Itens**

1 - CONDIÇÃO DA NUMERAÇÃO DO CHASSI

 100 - DENTRO DOS PADRÕES DO FABRICANTE

2 - CONDIÇÃO DA NUMERAÇÃO DO MOTOR

 200 - DENTRO DOS PADRÕES DO FABRICANTE

4.1 - CONDIÇÃO DA ETIQUETA VIS - ASSOALHO

 411 - ORIGINAL / DENTRO DOS PADRÕES DO FABRICANTE

4.2 - CONDIÇÃO DA ETIQUETA VIS - BATENTE DA PORTA

 421 - ORIGINAL / DENTRO DOS PADRÕES DO FABRICANTE

4.3 - CONDIÇÃO DA ETIQUETA VIS - COMPARTIMENTO DO MOTOR

 431 - ORIGINAL / DENTRO DOS PADRÕES DO FABRICANTE

5.1 - PLAQUETA ANO DE FABRICAÇÃO

 510 - APROVADO

5 - DATA DOS CINTOS DE SEGURANÇA

 501 - COMPATÍVEL COM O ANO DO VEÍCULO

6.1 - VIDROS - GRAVAÇÃO VIS - PARA-BRISA

 610 - ORIGINAL / DENTRO DOS PADRÕES DO FABRICANTE

6.2 - VIDROS - GRAVAÇÃO VIS - PORTA DIANTEIRA DIREITA

 620 - ORIGINAL / DENTRO DOS PADRÕES DO FABRICANTE

6.3 - VIDROS - GRAVAÇÃO VIS - PORTA DIANTEIRA ESQUERDA

 630 - ORIGINAL / DENTRO DOS PADRÕES DO FABRICANTE

6.4 - VIDROS - GRAVAÇÃO VIS - PORTA / LATERAL TRASEIRA DIREITA

 640 - ORIGINAL / DENTRO DOS PADRÕES DO FABRICANTE

6.5 - VIDROS - GRAVAÇÃO VIS - PORTA / LATERAL TRASEIRA ESQUERDA

 650 - ORIGINAL / DENTRO DOS PADRÕES DO FABRICANTE

6.6 - VIDROS - GRAVAÇÃO VIS - VIDRO TRASEIRO

 660 - ORIGINAL / DENTRO DOS PADRÕES DO FABRICANTE

7.1 - CONDIÇÕES DA PLACA DIANTEIRA

 710 - PLACA E TARJETA EM CONFORMIDADE

CNPJ: 24.547.675/0001-13

Telefone (49)3444-3444

RUA TANCREDO DE ALMEIDA NEVES,4325
SÃO CRISTOVÃO - CONCÓRDIA/SC

LUCIANE FRIGO
Vistoriador

**7.2 - CONDIÇÕES DA PLACA TRASEIRA**

✓ 720 - PLACA E TARJETA EM CONFORMIDADE

8 - CRLV/CRV

✓ 801 - APROVADO

9.1 - EQUIPAMENTOS OBRIGATÓRIOS E ITENS DE SEGURANÇA

✗ 931 - LUZ DE RÉ LADO ESQUERDO / NÃO FUNCIONA

9.1 - REGISTRO E HISTÓRICO DE LEILÃO / SINISTRO / ROUBO E FURTO

✓ 901 - NENHUM REGISTRO ENCONTRADO

Observações

EM ANEXO FOTO AMPLIADA DAS GRAVAÇÕES DO CHASSI E MOTOR;
EM ANEXO CONSULTA DOCUMENTAL;
NÃO FOI VERIFICADO O FUNCIONAMENTO MECÂNICO DESTE VEICULO;
VEICULO COM REPINTURA NO CAPO DIANTEIRO;
PARA-LAMA ESQUERDO E PARA-CHOQUE DIANTEIRO FORAM SUBSTITUIDOS;
PORTA DIANTEIRA ESQUERDA E TRASEIRA ESQUERDA COM REPINTURA;
LATERAL TRASEIRA ESQUERDA E DIREITA COM REPINTURA;
PORTA TRASEIRA DIREITA ORIGINAL COM AMASSADO NO FRISO;
PARA-LAMA DIREITO COM REPINTURA;
CARRO LEVOU UMA LEVE BATIDA NO LADO DIANTEIRO ESQUERDO, ONDE NÃO AFETOU A ESTRUTURA DO VEICULO;
VOLANTE COM DESGASTE;
4 RODAS COM ARRANHÃO;
PNEU ESTEPE AINDA É O ORIGINAL;
MOLDURAS INTERNAS DO PORTA-MALAS COM ALGUNS ARRANHÕES;

Importante

O presente Laudo Veicular possui caráter particular, analítico e informativo do veículo objeto de exame e não substitui em hipótese alguma eventual Perícia Oficial do Instituto de Criminalística. A sua validade restringe-se ao exato momento de realização de exames, em razão do que a Olho Vivo Vistorias Automotivas não se responsabiliza por quaisquer modificações, alterações e/ou substituições posteriores realizadas no veículo, especialmente aquelas que impliquem nos componentes Chassi, Motor ou Câmbio e suas respectivas numerações identificadoras. Ademais, não nos responsabilizamos por eventuais restrições internas que o veículo acima identificado possa ostentar nos bancos de dados das CIAS de Seguros, bem como por restrições não informadas ao banco de dados da FENASEG. Por fim, a Olho Vivo Vistorias Automotivas, por utilizar somente critérios de reprovação que são amparados em legislação, deixa ao solicitante do serviço a decisão pela aquisição do veículo vistoriado, tendo por base as observações lançadas no respectivo laudo que, apesar de implicar em possível desvalorização do veículo ou em hipóteses para não aprovação em companhias de seguro, não foram utilizadas para o resultado final do laudo que lhe foi entregue, uma vez que desprovidas de amparo legal.



Fotos

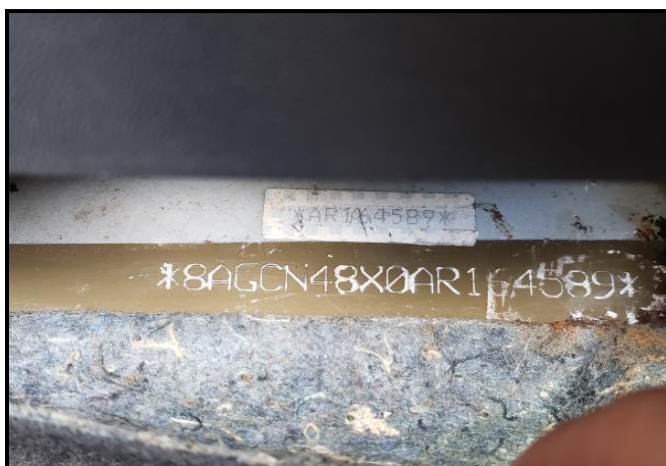

CNPJ: 24.547.675/0001-13
Telefone (49)3444-3444
RUA TANCREDO DE ALMEIDA NEVES,4325
SÃO CRISTOVÃO - CONCÓRDIA/SC

LUCIANE FRIGO
Vistoriador

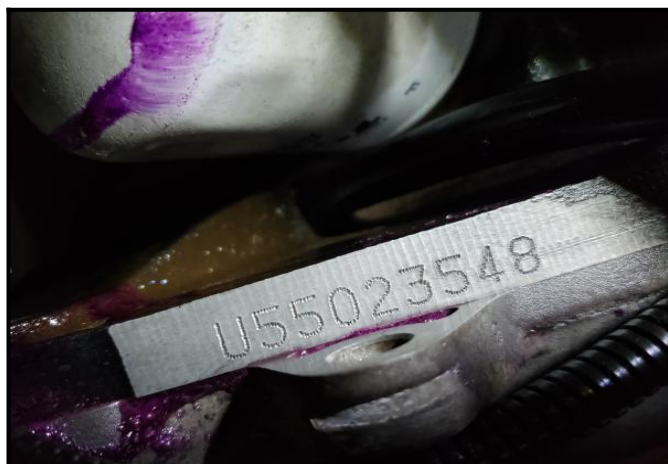

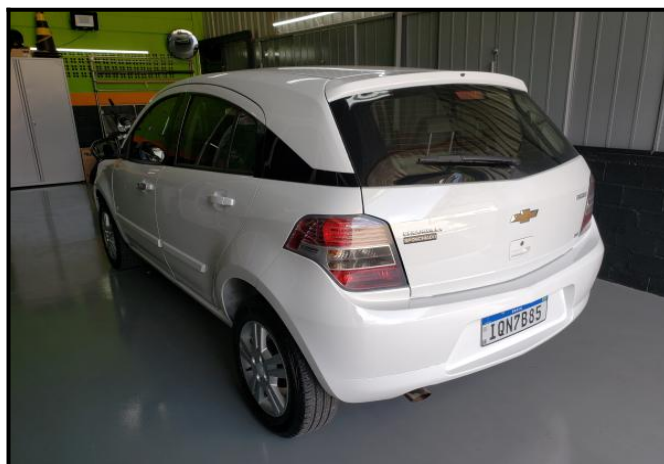
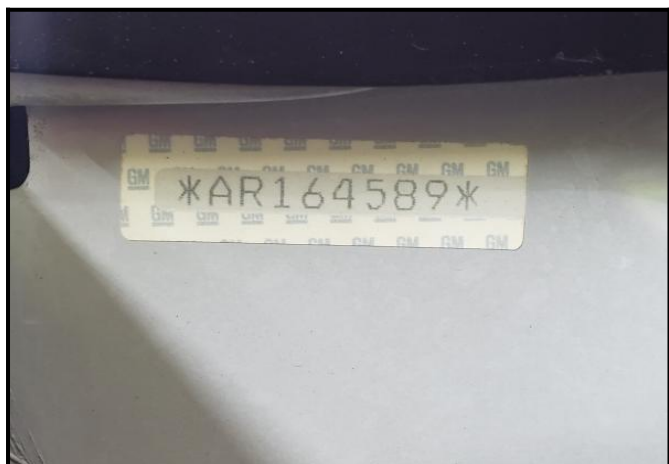

● Análise de pintura

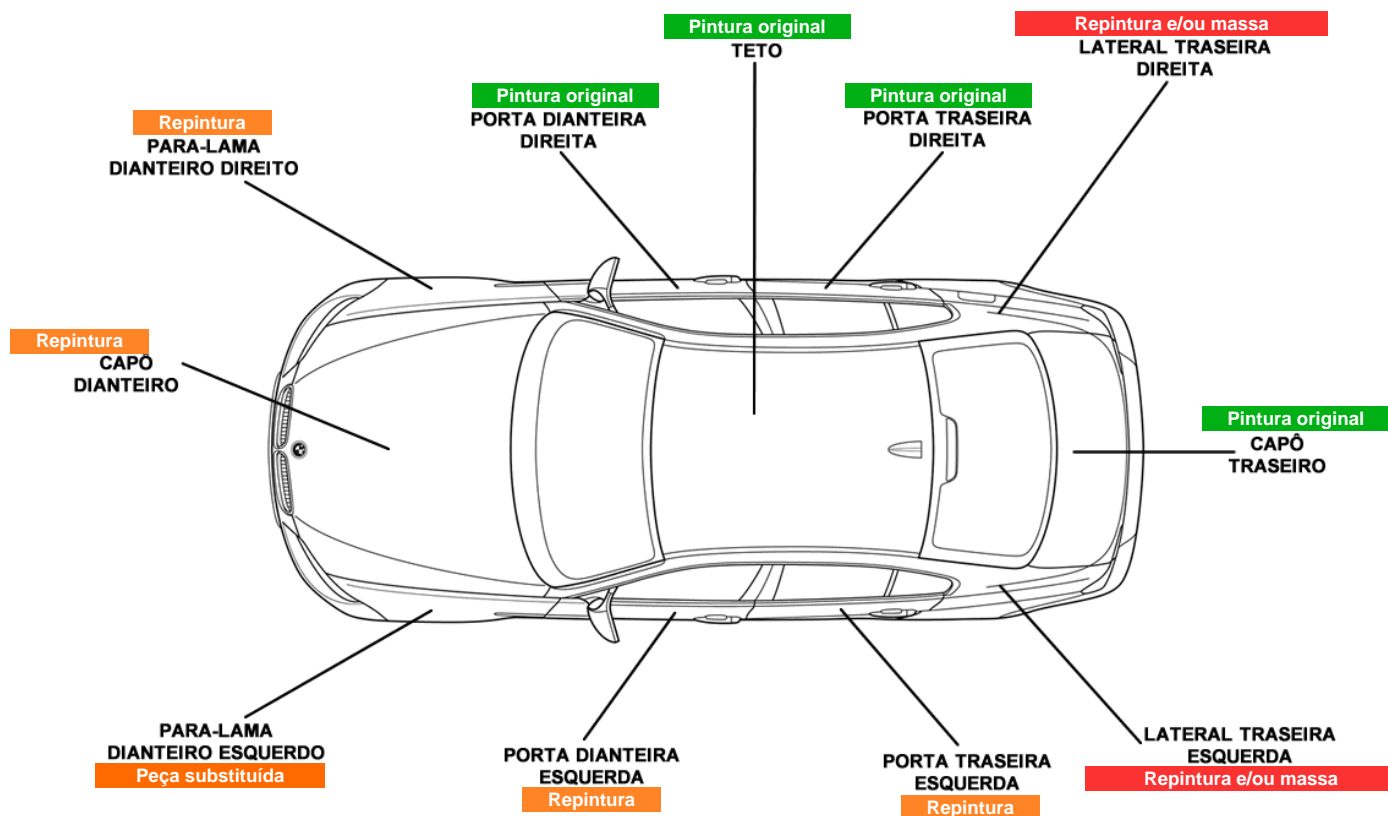

CNPJ: 24.547.675/0001-13
Telefone (49)3444-3444
RUA TANCREDO DE ALMEIDA NEVES,4325
SÃO CRISTOVÃO - CONCÓRDIA/SC

LUCIANE FRIGO
Vistoriador



● Análise estrutural

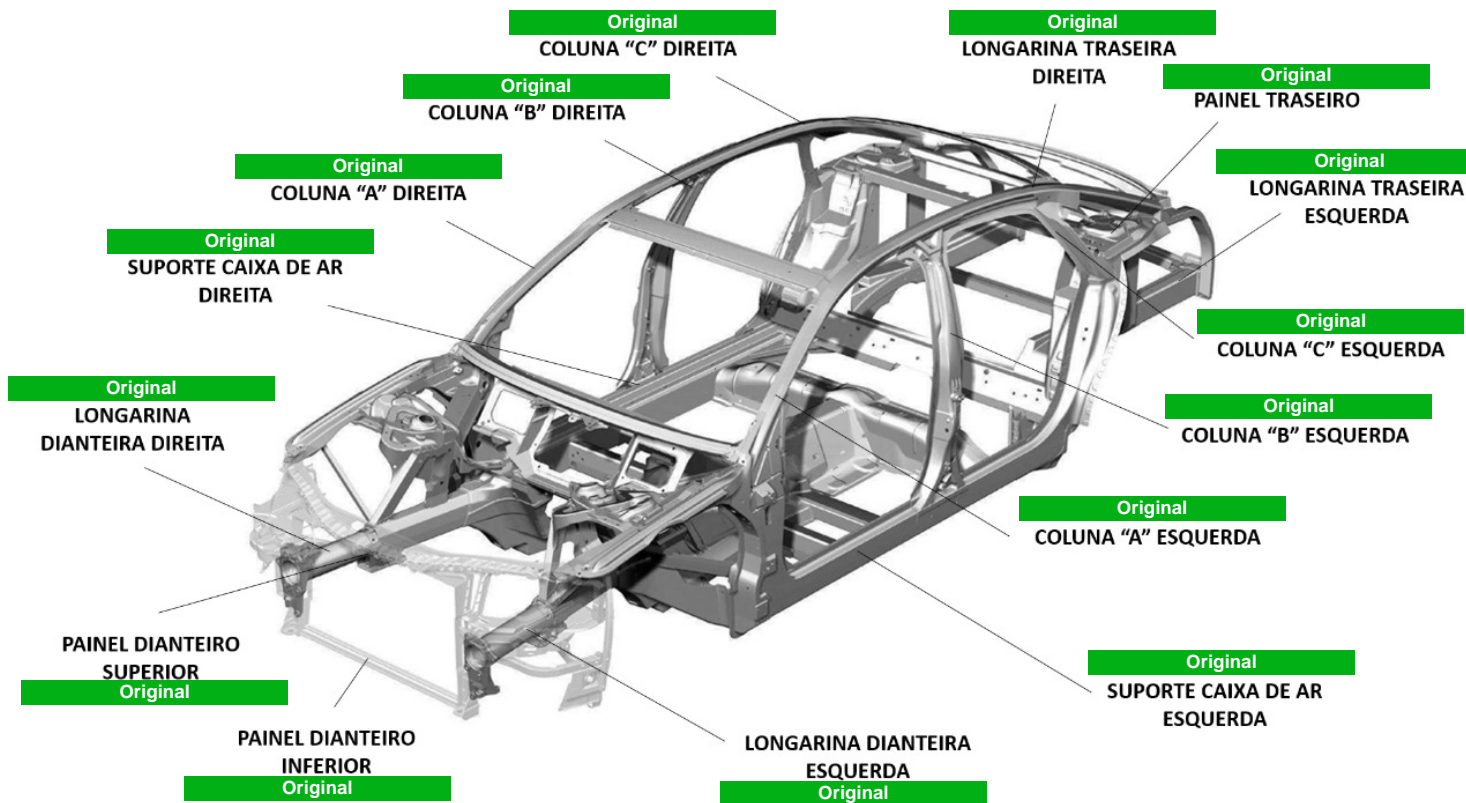

CNPJ: 24.547.675/0001-13
Telefone (49)3444-3444
RUA TANCREDO DE ALMEIDA NEVES,4325
SÃO CRISTOVÃO - CONCÓRDIA/SC

LUCIANE FRIGO
Vistoriador