



DADOS GERAIS:

DATA:	24/01/2022	STATUS:	APROVADO
CLIENTE:	PARTICULAR	Nº DO LAUDO:	1495797
UNIDADE:	ARUJÁ	VISTORIADOR:	RENAN SANTOS OLIVEIRA

DADOS DO VEICULO:

FABRICANTE/MARCA:	MITSUBISHI	MODELO/VERSÃO:	AIRTREK MIVEC
ANO FAB./MODELO:	2008 / 2008	COR:	PRETA
PLACA:	EBQ9J15	CIDADE:	SANTA ISABEL
Nº DO CHASSI NO VEÍC.:	JMYXRUC5W8U001655	Nº DO MOTOR NO VEÍC.:	4G69NK7724
Nº DO CHASSI NA BIN:	JMYXRUC5W8U001655	Nº DO MOTOR NA BIN:	4G69NK7724
Nº DO CHASSI NO CRLV:	JMYXRUC5W8U001655	Nº DO MOTOR NO CRLV:	4G69NK7724
Nº DO CÂMBIO NO VEÍC.:	OBSTRUÍDO	COMBUSTÍVEL:	GASOLINA
Nº DO CÂMBIO NA BIN:	N/I	KM:	

1 - CONDIÇÃO DA NUMERAÇÃO DO CHASSI:

✓ DENTRO DOS PADRÕES DO FABRICANTE

2 - CONDIÇÃO DA NUMERAÇÃO DO MOTOR:

✓ DENTRO DOS PADRÕES
✓ É A MESMA QUE CONSTA NA BIN

3 - CONDIÇÃO DA NUMERAÇÃO DO CÂMBIO:

✓ OBSTRUÍDA / SEM ACESSO (ITEM EXCLUÍDO DE PARECER)

4 - CONDIÇÕES DAS ETIQUETAS ETA:

ASSOALHO
✓ NÃO OBRIGATÓRIA
BATENTE DA PORTA
✓ ORIGINAL / DENTRO DOS PADRÕES DO FABRICANTE
COMPARTIMENTO DO MOTOR
✓ ORIGINAL / DENTRO DOS PADRÕES DO FABRICANTE

5 - DATA DO CINTO DE SEGURANÇA:

DIANTEIRO DIREITO
✓ COMPATÍVEL COM O ANO DO VEÍCULO -
DIANTEIRO ESQUERDO
✓ COMPATÍVEL COM O ANO DO VEÍCULO -
TRASEIRO DIREITO
✓ COMPATÍVEL COM O ANO DO VEÍCULO -
TRASEIRO ESQUERDO
✓ COMPATÍVEL COM O ANO DO VEÍCULO -

6 - CONDIÇÃO DA GRAVAÇÃO DO CHASSI NOS VIDROS:

VIDRO DA PORTA DIANTEIRA DIREITA
✓ ORIGINAL / DENTRO DOS PADRÕES DO FABRICANTE -
VIDRO DA PORTA DIANTEIRA ESQUERDA
✓ ORIGINAL / DENTRO DOS PADRÕES DO FABRICANTE -
VIDRO DA PORTA TRASEIRA DIREITA
✓ ORIGINAL / DENTRO DOS PADRÕES DO FABRICANTE -
VIDRO DA PORTA TRASEIRA ESQUERDA
✓ ORIGINAL / DENTRO DOS PADRÕES DO FABRICANTE -
VIDRO DIANTEIRO (PARA-BRISA)
✓ ORIGINAL / DENTRO DOS PADRÕES DO FABRICANTE -
VIDRO TRASEIRO (VIGIA)
✓ ORIGINAL / DENTRO DOS PADRÕES DO FABRICANTE -

7 - CONDIÇÕES DA PLACA:

✓ PLACA E TARJETA EM CONFORMIDADE

8 - CONDIÇÕES DA ESTRUTURA DA CARROÇARIA:

✓ NÃO APRESENTA CORTE / REPARAÇÃO SIGNIFICATIVA NA ESTRUTURA DA CARROÇARIA

9 - REGISTRO E HISTÓRICO DE LEILÃO / SINISTRO / ROUBO E FURTO:

✓ NENHUM REGISTRO ENCONTRADO

OBSERVAÇÕES DO VEÍCULO:

FOLHA DA LATERAL TRASEIRA DIREITA REPARADA

OBSERVAÇÕES GERAIS:

O presente laudo possui caráter informativo de análise particular do veículo vistoriado, não substituindo a Perícia Oficial do Instituto de Criminalística - A unidade Super Visão prestadora de serviço abaixo descrita não se responsabiliza por quaisquer modificações posteriores a realização do laudo, baseados nos itens que contemplam esta vistoria, sendo que sua validade é no exato momento da vistoria - O status/resultado final do presente laudo segue o critério de avaliação desenvolvido pela Super Visão Perícias Vistorias Ltda, podendo este ser alterado a qualquer momento, sem prévia comunicação. A unidade Super Visão prestadora de serviço abaixo descrita, repassa na íntegra os dados fornecidos pela empresa de consulta/pesquisa, não se responsabilizando pelas informações dos mesmos. Informamos que as nomenclaturas dos resultados foram alteradas para Aprovado com Apontamento (substituindo a Ressalva) e Não Conforme (substituindo o Reprovado). Última revisão de Critérios: 11/03/19. Não nos responsabilizamos por eventuais divergências de Status ref. a esta revisão/atualização.

Critério de avaliação da seguradoras:

Ao receber este laudo, o cliente fica ciente que as companhias de seguro possuem seus próprios métodos e critérios de avaliação do risco para aceitação ou não de automóveis, por esse motivo informamos que o critério de avaliação da Super Visão bem como o resultado final da vistoria, independe da aceitação ou não da seguradora.

RENAN SANTOS OLIVEIRA - 434833563
Vistoriador

CRISTIANE JUBILATO COSTA - 21319157X
Auxiliar Conferente

Eu, declaro ter recebido o seguinte da: EVERO SERVIÇOS AUTOMOTIVOS LTDA - ME e CNPJ: 07772760000166 e compreendido todas as informações contidas neste laudo no ato da inspeção do veículo, concordando que quaisquer esclarecimentos futuros sobre as condições do veículo ora vistoriado somente poderão ser solicitados por mim.

SUPER VISÃO: SEGURANÇA PARA QUEM COMPRA. TRANQUILIDADE PARA QUEM VENDE!



FOTOGRAFIAS DO LAUDO: 1495797

CHASSI

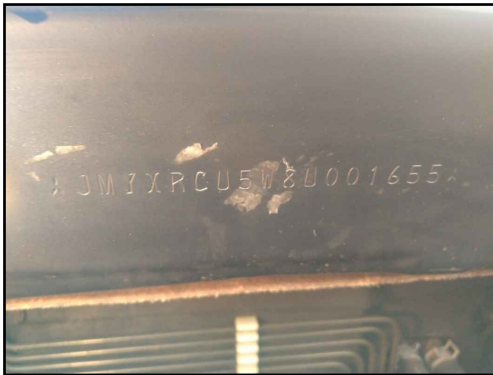

MOTOR



FRENTE



TRASEIRA



PLACA



DATA DO CINTO DE SEGURANÇA



CÂMBIO

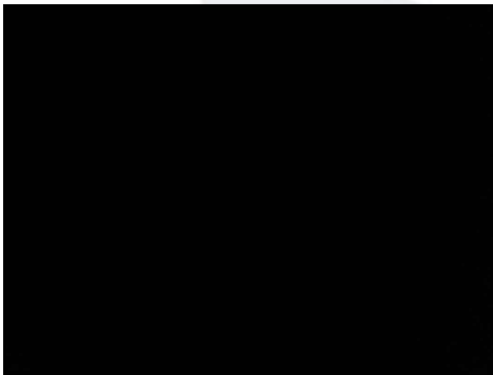

ETIQUETA ETA MOTOR



KM



RENAN SANTOS OLIVEIRA - 434833563
Vistoriador

CRISTIANE JUBILATO COSTA - 21319157X
Auxiliar Conferente

Eu, declaro ter recebido o seguinte da: EVERO SERVIÇOS AUTOMOTIVOS LTDA - ME e CNPJ: 07727260000166 e compreendido todas as informações contidas neste laudo no ato da inspeção do veículo, concordando que quaisquer esclarecimentos futuros sobre as condições do veículo ora vistoriado somente poderão ser solicitados por mim.

SUPER VISÃO: SEGURANÇA PARA QUEM COMPRA. TRANQUILIDADE PARA QUEM VENDE!



FOTOGRAFIAS DO LAUDO: 1495797

LACRE



FOTO ETA COLUNA

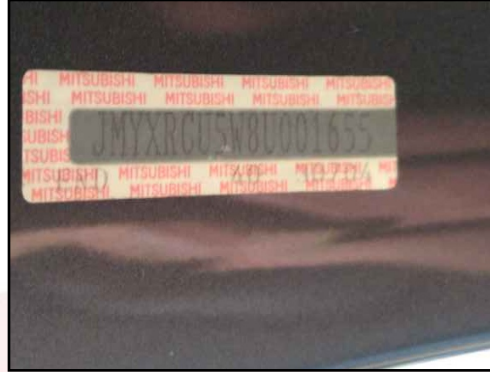

TORRE AMORT DIANT / DIREITA



TORRE AMORT DIANT / ESQUERDA



LONGARINA DIANT / DIREITA



LONGARINA DIANT / ESQUER



LONGARINA TRASEIRA / DIREITA



LONGARINA TRASEIRA / ESQUERDA



GRAVAÇÃO DO VIDRO

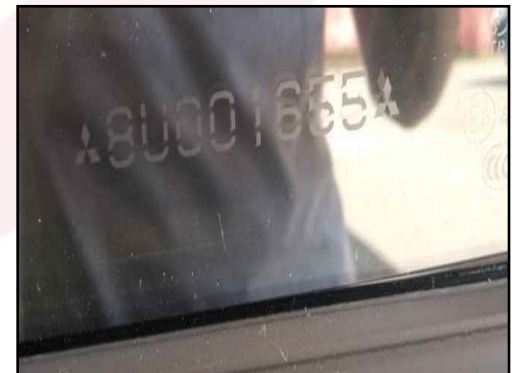

RENAN SANTOS OLIVEIRA - 434833563
Vistoriador

CRISTIANE JUBILATO COSTA - 21319157X
Auxiliar Conferente

Eu, declaro ter recebido o seguinte da: EVERO SERVIÇOS AUTOMOTIVOS LTDA - ME e CNPJ: 07772760000166 e compreendido todas as informações contidas neste laudo no ato da inspeção do veículo, concordando que quaisquer esclarecimentos futuros sobre as condições do veículo ora vistoriado somente poderão ser solicitados por mim.

SUPER VISÃO: SEGURANÇA PARA QUEM COMPRA. TRANQUILIDADE PARA QUEM VENDE!



DADOS GERAIS:

DATA:	24/01/2022	Nº DO LAUDO:	1495797
CLIENTE:		VISTORIADOR:	RENAN SANTOS OLIVEIRA
UNIDADE:	ARUJÁ		

DADOS DO VEICULO:

FABRICANTE/MARCA:	MITSUBISHI	MODELO/VERSÃO:	AIRTREK MIVEC
ANO FAB./MODELO:	2008 / 2008	COR:	PRETA

LAUDO DE VISTORIA COMPLEMENTAR:

ACESSÓRIOS E EQUIPAMENTOS:

ITEM	ITEM
------	------

RENAN SANTOS OLIVEIRA - 434833563
Vistoriador

CRISTIANE JUBILATO COSTA - 21319157X
Auxiliar Conferente

Eu, declaro ter recebido o seguinte da: EVERO SERVIÇOS AUTOMOTIVOS LTDA - ME e CNPJ: 07772760000166 e compreendido todas as informações contidas neste laudo no ato da inspeção do veículo, concordando que quaisquer esclarecimentos futuros sobre as condições do veículo ora vistoriado somente poderão ser solicitados por mim.

SUPER VISÃO: SEGURANÇA PARA QUEM COMPRA. TRANQUILIDADE PARA QUEM VENDE!



Número do Laudo: 1495797

PAINEL GERAL

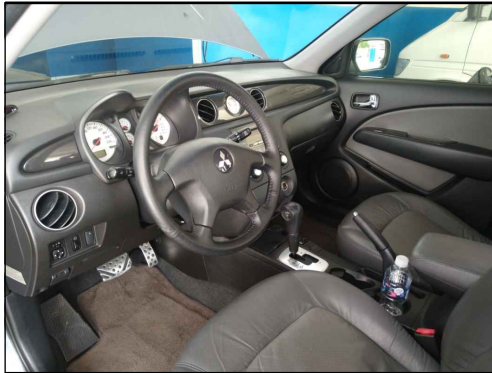

ACABAMENTO P.E.



ACABAMENTO P.D



BANCO TRASEIRO

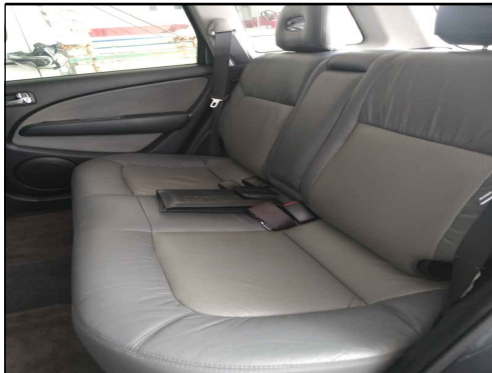

PNEUS/RODAS DIANTEIRO E.



PNEUS/RODAS TRASEIRO E.



PNEUS/RODAS TRASEIRO D.



PNEUS/RODAS DIANTEIRO D.



PNEU ESTEPE



RENAN SANTOS OLIVEIRA - 434833563
Vistoriador

CRISTIANE JUBILATO COSTA - 21319157X
Auxiliar Conferente

Eu, declaro ter recebido o seguinte da: EVERO SERVIÇOS AUTOMOTIVOS LTDA - ME e CNPJ: 07772760000166 e compreendido todas as informações contidas neste laudo no ato da inspeção do veículo, concordando que quaisquer esclarecimentos futuros sobre as condições do veículo ora vistoriado somente poderão ser solicitados por mim.

SUPER VISÃO: SEGURANÇA PARA QUEM COMPRA. TRANQUILIDADE PARA QUEM VENDE!

ASSOALHO CENTRAL

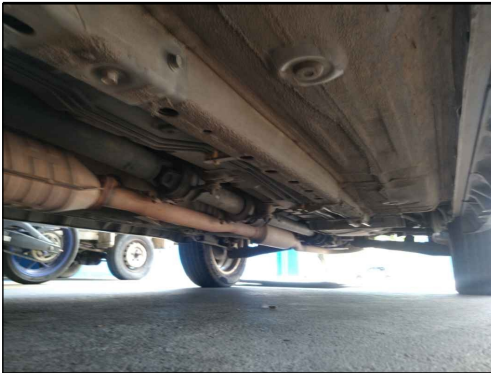

COMPARTIMENTO MOTOR



CAIXA DE AR DIR.



CAIXA DE AR ESQ.



ASSOALHO INT. PORTA MALAS



JUNÇÃO ASSOALHO/PAINEL TRAS



PAINEL DIANTEIRO

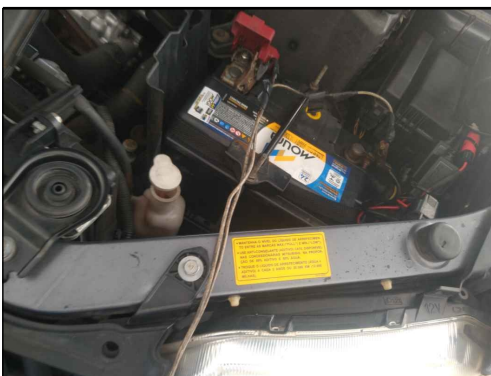

TRILHO COLUNA TRAS. DIR



TRILHO COLUNA TRAS. ESQ

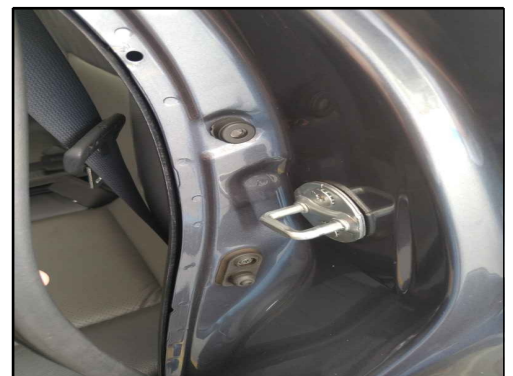

RENAN SANTOS OLIVEIRA - 434833563
Vistoriador

CRISTIANE JUBILATO COSTA - 21319157X
Auxiliar Conferente

Eu, / declaro ter recebido o seguinte da: EVERO SERVIÇOS AUTOMOTIVOS LTDA - ME e CNPJ: 07772760000166 e compreendido todas as informações contidas neste laudo no ato da inspeção do veículo, concordando que quaisquer esclarecimentos futuros sobre as condições do veículo ora vistoriado somente poderão ser solicitados por mim. Não verificamos a procedência da informação de hodometro em nossas vistorias devido a inexistência de ferramentas que permitam 100% de assertividade.

SUPER VISÃO: SEGURANÇA PARA QUEM COMPRA. TRANQUILIDADE PARA QUEM VENDE!



CONFIDENCIAL P/ CNPJ: 7.772.760/0001-66

PLACA: EBQ9J15

DATA/HORA: 24/1/2022 14:44:38

Restrições	✓	Leilão	✓	Índice de Sinistro	✓
Histórico de Roubo e Furto	✓	Furto	✓	Parecer Técnico	⚠
Outras Informações Sinistro	✓	IPVA	✗		

Não consta - ✓ Consta Informação- ✗

DADOS DO VEÍCULO

PLACA	EBQ9J15	CHASSI	JMYXRCU5W8U001655
RENAVAM	960083979	Dt. ÚLTIMA ATU.	2021-06-02
MUNICÍPIO	SANTA ISABEL	MARCA/MODELO	I/MMC AIRTREK MIVEC
PROCEDÊNCIA	ESTRANGEIRA	TIPO	CAMIONETA
ANO FAB	2008	ANO MODELO	2008
COR	CINZA	CARROCERIA	N/I
COMBUSTÍVEL	GASOLINA	ESPÉCIE	MISTO
CAP. PASSAG.	5	POTÊNCIA	163
CAP. CARGA	0.45	CMT	1.5
CILINDRADA	2378	EIXOS	2
PBT	2	REMARC. CHASSI	NORMAL
MOTOR	4G69NK7724	SITUAÇÃO VEIC.	CIRCULACAO
CÂMBIO	0		

INFORMAÇÕES/BASE ESTADUAL

PLACA	EBQ9J15	MUNICÍPIO	SANTA ISABEL
FABRICAÇÃO	2008/2008	MARCA/MODELO	I/MMC AIRTREK MIVEC
COR	CINZA	RENAVAM	00960083979
CHASSI	JMYXRCU5W8U001655	MOTOR	4G69NK7724

PROPRIETÁRIO

ATUAL	DANILO RAMALHO FLORINDO
ANTERIOR	ALEX ROGER VITORINO FONSECA

MULTAS

As multas do veículo não fazem parte do escopo das pesquisas. Para consulta de multas e débitos, favor consultar os órgãos municipais, órgãos estaduais e federais competentes.

Nos casos de veículos ofertados em leilões, existem Companhias de Seguros que estão alterando a política de aceitação do bem, reduzindo em alguns casos até 70% da tabela FIPE. Todo o critério da avaliação do risco para aceitação ou não de seguro automotivo compete as Companhias de Seguros, isentando a Xpertia de qualquer responsabilidade sobre o seguro. A responsabilidade da Xpertia limita-se a transmitir na íntegra e fielmente as informações sobre veículos automotores registrados em Bases de Dados (Públicas ou Privadas), detentoras das informações. As informações exibidas nesta consulta são as que se encontram disponíveis na data e hora da consulta nas Bases de Dados públicas ou privadas, cabendo ao CNPJ (contratante), em caso de dúvida ou divergência, consultar diretamente o órgão competente. Estas informações são confidenciais e deverão ser utilizadas, única e exclusivamente, para orientação das transações comerciais do CNPJ (contratante), responsabilizando-se civil e criminalmente por danos que ocasionar a terceiros, quando utilizadas em desacordo com a legislação em vigor. O CNPJ (contratante), declara ter ciência que todas as informações prestadas no corpo desta consulta visam exclusivamente colaborar com o processo de averiguação de procedência do veículo, servindo apenas como uma ferramenta de análise prévia e não como elemento de decisão única para vistoria ou comercialização do veículo. O levantamento das informações veiculares via consulta eletrônica jamais substituirá a consulta do órgão oficial, especialmente pelo fato de que as informações podem ser acrescidas, modificadas ou retiradas de forma on-line pelos órgãos públicos, (Federal, Estadual e Municipal), ou instituições financeiras e seguradoras. Nos veículos cadastrados em outros estados pode haver vícios ocultos, restrições débitos ou bloqueios que só irão constar no prontuário do veículo no momento da transferência efetiva para o estado.

IPVA/DPVAT

DÉBITOS IPVA 1.206,03

DÉBITOS DPVAT N/I

LICENCIAMENTO

DATA LICENC. 02/06/2021

EXERCÍCIO LICENC. 2021

RESTRIÇÕES BASE ESTADUAL

FURTO NADA CONSTA

BLOQ. GUINCHO NADA CONSTA

ADMINISTRATIVA NADA CONSTA

RESTR. JUDICIAL NADA CONSTA

TRIBUTÁRIA NADA CONSTA

BLOQ. JUDICIAL NÃO CONSTA BLOQUEIO JUDICIAL - RENAJUD

RESTR. FINANC. Nada Consta

RESTRIÇÕES

NADA CONSTA

DETRAN SP

PLACA EBQ9J15

RESTR. GUINCHO NADA CONSTA

RENAVAM 00960083979

RESTR. JUDICIAL NADA CONSTA

BLOQ. RF NADA CONSTA

ULT LICENCIAMENTO EXERCICIO 2021

RESTR. FINANC. NADA CONSTA

INSP. VEICULAR ANO

TRIBUTÁRIA NADA CONSTA

INSP. GNV NADA CONSTA

ADMINISTRATIVA NADA CONSTA

LICENCIAMENTO EXERCICIO 2021

IPVA NADA CONSTA

MULTAS TOTAL R\$ 235,57

RENAJUD DETALHADO

VEICULO NÃO POSSUI RESTRIÇÃO

GRAVAME

RESTR. FINANC. GRAVAME NÃO CADASTRADO NA BASE

INTENÇÃO DE GRAVAME

TIPO TRANSAÇÃO

TIPO RESTRIÇÃO

NOME AGENTE

INCLUSÃO ITEN.

COMUNICAÇÃO DE VENDAS

NÃO CONSTA COMUNICAÇÃO DE VENDAS

DECODIFICADOR DE PLACA

PLACA EBQ9J15

EMPLACAMENTO SÃO PAULO

Nos casos de veículos ofertados em leilões, existem Companhias de Seguros que estão alterando a política de aceitação do bem, reduzindo em alguns casos até 70% da tabela FIPE. Todo o critério da avaliação do risco para aceitação ou não de seguro automotivo compete as Companhias de Seguros, isentando a Xpertia de qualquer responsabilidade sobre o seguro. A responsabilidade da Xpertia limita-se a transmitir na íntegra e fielmente as informações sobre veículos automotores registrados em Bases de Dados (Públicas ou Privadas), detentoras das informações. As informações exibidas nesta consulta são as que se encontram disponíveis na data e hora da consulta nas Bases de Dados públicas ou privadas, cabendo ao CNPJ (contratante), em caso de dúvida ou divergência, consultar diretamente o órgão competente. Estas informações são confidenciais e deverão ser utilizadas, única e exclusivamente, para orientação das transações comerciais do CNPJ (contratante), responsabilizando-se civil e criminalmente por danos que ocasionar a terceiros, quando utilizadas em desacordo com a legislação em vigor. O CNPJ (contratante), declara ter ciência que todas as informações prestadas no corpo desta consulta visam exclusivamente colaborar com o processo de averiguação de procedência do veículo, servindo apenas como uma ferramenta de análise prévia e não como elemento de decisão única para vistoria ou comercialização do veículo. O levantamento das informações veiculares via consulta eletrônica jamais substituirá a consulta do órgão oficial, especialmente pelo fato de que as informações podem ser acrescidas, modificadas ou retiradas de forma on-line pelos órgãos públicos, (Federal, Estadual e Municipal), ou instituições financeiras e seguradoras. Nos veículos cadastrados em outros estados pode haver vícios ocultos, restrições débitos ou bloqueios que só irão constar no prontuário do veículo no momento da transferência efetiva para o estado.

DECODIFICADOR DE CHASSI

CHASSI	JMYXRUCU5W8U001655	VEÍCULO	MITSUBISHI/AIRTREK
MONTADORA	MITSUBISHI	ANO MODELO	2008
COMBUSTÍVEL	G	QTDE. EIXOS	
TIPO CARROCERIA	SUV	PAÍS	JAPAO
REGIÃO GEOGR	JAPAO	LOCAL FÁBRICA	N/I

INDÍCIO DE SINISTRO

NADA CONSTA

OUTRAS INFORMAÇÕES DE SINISTRO

NADA CONSTA

RECALL DE VEÍCULO

VEICULO NÃO POSSUI REGISTRO

ROUBO E FURTO - ATIVO

VEICULO NAO INDICA OCORRENCIA DE ROUBO/FURTO

HISTÓRICO DE ROUBO E FURTO

NÃO EXISTE OCORRÊNCIA DE HISTÓRICO DE ROUBO E FURTO

PARECER TÉCNICO

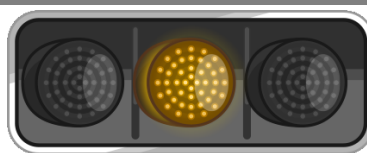

Amarelo

HISTÓRICO DE OFERTA EM LEILÃO

NÃO EXISTE OFERTA PARA ESTE VEÍCULO

BASE 1 BASE 2 BASE 3

VEICULO NÃO OFERTADO

VEÍCULO OFERTADO

Nos casos de veículos ofertados em leilões, existem Companhias de Seguros que estão alterando a política de aceitação do bem, reduzindo em alguns casos até 70% da tabela FIPE. Todo o critério da avaliação do risco para aceitação ou não de seguro automotivo compete as Companhias de Seguros, isentando a Xpertia de qualquer responsabilidade sobre o seguro. A responsabilidade da Xpertia limita-se a transmitir na íntegra e fielmente as informações sobre veículos automotores registrados em Bases de Dados (Públicas ou Privadas), detentoras das informações. As informações exibidas nesta consulta são as que se encontram disponíveis na data e hora da consulta nas Bases de Dados públicas ou privadas, cabendo ao CNPJ (contratante), em caso de dúvida ou divergência, consultar diretamente o órgão competente. Estas informações são confidenciais e deverão ser utilizadas, única e exclusivamente, para orientação das transações comerciais do CNPJ (contratante), responsabilizando-se civil e criminalmente por danos que ocasionar a terceiros, quando utilizadas em desacordo com a legislação em vigor. O CNPJ (contratante), declara ter ciência que todas as informações prestadas no corpo desta consulta visam exclusivamente colaborar com o processo de averiguação de procedência do veículo, servindo apenas como uma ferramenta de análise prévia e não como elemento de decisão única para vistoria ou comercialização do veículo. O levantamento das informações veiculares via consulta eletrônica jamais substituirá a consulta do órgão oficial, especialmente pelo fato de que as informações podem ser acrescidas, modificadas ou retiradas de forma on-line pelos órgãos públicos, (Federal, Estadual e Municipal), ou instituições financeiras e seguradoras. Nos veículos cadastrados em outros estados pode haver vícios ocultos, restrições débitos ou bloqueios que só irão constar no prontuário do veículo no momento da transferência efetiva para o estado.