



Fabio Moreira Alves

CNPJ: 27.321.669/0001-31

Laudo de pericia cautelar



APROVADO

Realizado em: 20/12/2021

OS N°: 934389694

Perito: Tiago Henrique Felix

DADOS DO SOLICITANTE E DO PROPRIETÁRIO

Nome Cliente Nao Selecionado	
Nome do proprietário	CPF/CNPJ

DADOS DO VEÍCULO

PLACA PGD4D21	Marca/Modelo CHEVROLET / PRISMA 1.4L LT		Tipo Automovel
Fabricação/Modelo 2012 / 2012	Quilometragem 044083		
Cidade PIRACICABA			ESTADO SP
CRLV	N° do lacre da placa	Tipo de lacre	Renavam 00493308270

Chassi BIN 9BGRP69X0CG412017	Chassi ATUAL 9BGRP69X0CG412017
Motor BIN NAC129940	Motor ATUAL NAC129940
Combustível BIN ALCOOL/GASOLINA	Combustível ATUAL ALCOOL/GASOLINA
Cor BIN PRETA	Cor ATUAL PRETA
Câmbio BIN 12321553	Câmbio ATUAL 12321553





CHASSI



MOTOR



HODÔMETRO



CÂMBIO



FOTOS ADICIONAIS



GRAVAÇÃO DOS VIDROS



FOTOS ADICIONAIS

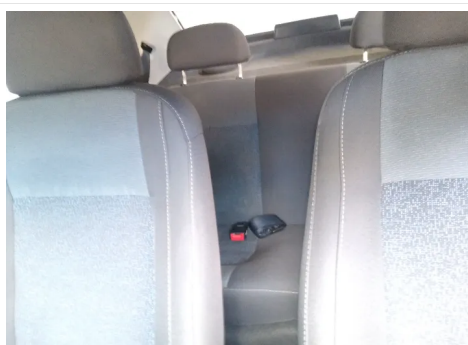

FOTOS ADICIONAIS

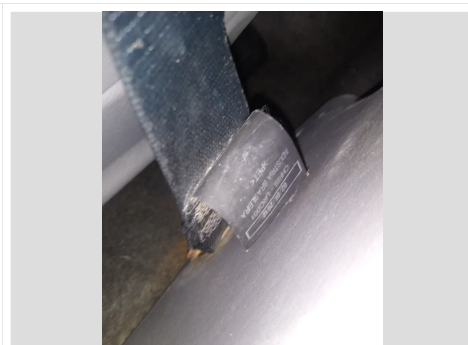

FOTOS ADICIONAIS



PLACA



FOTOS ADICIONAIS

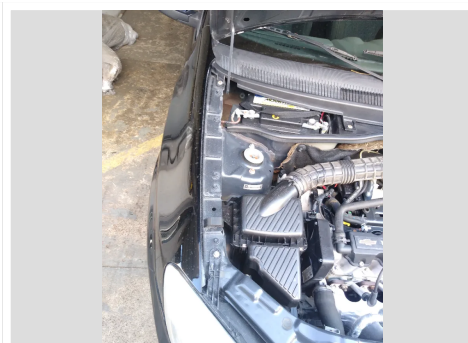

FOTOS ADICIONAIS

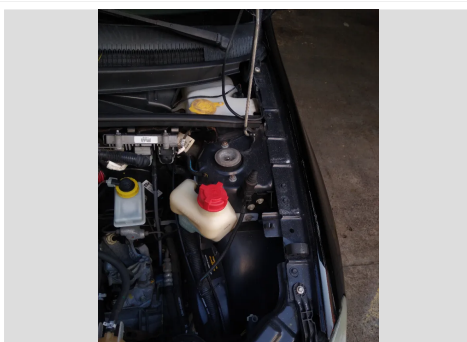

FOTOS ADICIONAIS



ETIQUETA ETA

☰ QUESTÕES DE VISTORIA

✓ - 01 Motor: 01.1 Motor sem vestígio de adulteração	✓ - 03 Cambio coletado: 03.1 Cambio sem vestígio de adulteração
✓ - 04 ETIQUETA ETA COLETADA: 04.1 COMPARTIMENTO (MOTOR) : ORIGINAL	✓ - 04 ETIQUETA ETA COLETADA: 04.2 BATENTE (PORTA) : ORIGINAL
✓ - 04 ETIQUETA ETA COLETADA: 04.3 ASSOALHO : ORIGINAL	✓ - 07 ESTRUTURA: 07.1 ORIGINAL
- ANALISE DOS VIDROS - DIANTEIRO (PARA-BRISA): VIDRO NÃO ORIGINAL	- ANALISE DOS VIDROS - PORTA DIREITA DIANTEIRA: ORIGINAL/DENTRO DOS PADRÕES DO FABRICANTE
- ANALISE DOS VIDROS - PORTA DIREITA TRASEIRA: ORIGINAL/DENTRO DOS PADRÕES DO FABRICANTE	- ANALISE DOS VIDROS - PORTA ESQUERDA DIANTEIRA: ORIGINAL/DENTRO DOS PADRÕES DO FABRICANTE
- ANALISE DOS VIDROS - PORTA ESQUERDA TRASEIRA: ORIGINAL/DENTRO DOS PADRÕES DO FABRICANTE	- ANALISE DOS VIDROS - TRASEIRA: ORIGINAL/DENTRO DOS PADRÕES DO FABRICANTE
✓ - CHASSI: "APRESENTA CARACTERÍSTICAS ORIGINAIS."	

OBSERVAÇÕES ADICIONAIS

Perito responsável: Tiago Henrique Felix

Emitido por: Fabio Moreira Alves

AVISOS IMPORTANTES!

O Laudo é válido por um prazo de 60 dias. Outras informações sobre este veículo, incluindo outros possíveis sinistros, podem não ter sido relatadas. Utilize este relatório como uma ferramenta importante, juntamente com uma inspeção veicular do veículo e um *test-drive* para tomar a melhor decisão sobre a escolha do seu carro usado. Nos eximimos de qualquer responsabilidade pela não inclusão de alguma informação, característica, dado ou veículo em razão de atraso ou falta de encaminhamento dos dados pelas inúmeras fontes de informação conveniadas aos órgãos oficiais regulamentadores a administradores de trânsito no Brasil.

► Vistoria Cautelar

O presente laudo possui caráter **particular, analítico e informativo** do veículo objeto de exame e **não substitui, em nenhuma hipótese, eventual Perícia Oficial do Instituto de Criminalística**. Sua validade restringe-se ao exato momento da realização do exame, pois **não nos responsabilizamos por quaisquer modificações feitas no veículo**, especialmente aquelas que impliquem chassi, motor, câmbio e suas respectivas numerações identificadoras, bem como outras que afetem a segurança do veículo (como reformas estruturais).

CONSULTA Nº: 2851626
 CONFIDENCIAL PARA: Fabio Moreira
 Alves
 REALIZADA EM: 20/12/2021 às 16:38



CHEVROLET
 PRISMA 1.4L LT



Informações do veículo - Base Nacional

Placa: PGD-4D21	Situação: CIRCULAÇÃO
Marca/Modelo: CHEVROLET/PRISMA 1.4L LT	Tipo de veículo: AUTOMOVEL
Montagem: COMPLETA	Ano fabricação/Ano modelo: 2012 / 2012
Procedência: NACIONAL	Município/UF: PIRACICABA / SP
Chassi: 9BGRP69X0CG412017 Normal	Motor: NAC129940
Renavam: 00493308270	Combustível: ALCOOL/GASOLINA
Cor: PRETA	Capacidade de passageiros: 005
Espécie: PASSAGEIRO	Cilindradas: 1400
Peso bruto(PBT): 1,40	Peso bruto(CMT): 2,00
Potência: 097	Capacidade de carga: 0,00
Eixo: 00	Nº da caixa de câmbio: 12321553
Última atualização: 16/12/2021	

Queixa e histórico de roubo e furto

✓ Não existe queixa de roubo e furto ativa

✓ Não existe histórico de roubo e furto

Base estadual (Cortesia)

Placa: PGD-4D21	Situação: CIRCULAÇÃO
Marca/Modelo: CHEVROLET / PRISMA 1.4L LT	Tipo de veículo: AUTOMOVEL
Categoria: PARTICULAR	Ano fabricação/Ano modelo: 2012 / 2012
Procedência: NACIONAL	Município/UF: PIRACICABA-SP
Chassi: 9BGRP69X0CG412017 NORMAL	Motor: NAC129940
Renavam: 00493308270	Combustível: ALCOOL/GASOLINA
Cor: PRETA	Capacidade de passageiros: 5
Potência: 97	Cilindradas: 1400
Peso bruto(PBT): 0,14	Peso bruto(CMT): 0,20
Espécie: PASSAGEIRO	Capacidade de carga: 0,00

Informações de proprietário

Proprietário Atual: CHARLISTON MARTINS DA SILVA **Proprietário anterior:** IRIS DO NASCIMENTO RAGO

🔍 Débitos do veículo

Débito de multas: NAO EXISTE DEBITO DE MULTA

Débito Multas: R\$ 0,00

Débitos de IPVA: NAO EXISTE DEBITO DE IPVA

Débito IPVA: R\$ 0,00

Débitos de Licenciamento: NAO EXISTE DEBITO DE LICENCIAMENTO

Débito Licenciamento: R\$ 0,00

Débito DPVAT: R\$ 0,00

Débitos de DPVAT: NAO EXISTE DEBITO DE DPVAT

Débito DER: R\$ 0,00

Débito DERSA: R\$ 0,00

Débito CETESB: R\$ 0,00

Débito DETRAN: R\$0,00

Débito municipais: R\$ 0,00

Débito RENAINF: 0,00

Guincho: NADA CONSTA

📌 LICENCIAMENTO

Data da emissão CRV: 16/12/2021

Data de licenciamento: 16/12/2021

Ano de exercício do licenciamento: 2021

🚫 Restrições

Roubo e Furto: NADA CONSTA

Restrição Administrativa: NADA CONSTA

Restrição Tributária: NADA CONSTA

Restrição Judiciária: NADA CONSTA

Restrição Financeira: NADA CONSTA

Comunicação de Venda: NAO CONSTA COMUNICACAO DE VENDAS

Restrição Jurídica: NADA CONSTA

Restrição Ambiental: veiculo com inspecao veicular ok

📌 Informações do DETRAN (Cortesia)

Multas: NADA CONSTA

IPVA: NADA CONSTA - PAGO

Licenciamento do Ano: em dia (prazo para licenciamento vencerá no próximo ano).

Último licenciamento efetuado: exercício 2021

Inspeção GNV: NADA CONSTA

Inspeção Veicular:

Licenciamento Digital - Acesso permitido: Sim

Renavam: 00493308270

🚫 MULTAS SSP

Bloqueio de Furto: NADA CONSTA

Restrição Administrativa: NADA CONSTA

Restrição Tributária: NADA CONSTA

Restrição Judiciária: NADA CONSTA

Restrição financeira: NADA CONSTA

Restrição por veículo guinchado: NADA CONSTA

📌 Multas PRF (Cortesia)

Multas: Consultar site https://nadaconsta.prf.gov.br/nada_consta/index.jsfsss

📌 SENATRAN - Para maiores informações

Consultar site: <https://portalservicos.senatran.serpro.gov.br/#/>

🗨️ Comunicação de venda

Não existe

Divida Ativa (Cortesia)**VEÍCULO**

Placa: PGD4D21	Renavam: 00493308270	Marca/Modelo: CHEVROLET/PRISMA 1.4L LT
Faixa de IPVA: 1495670	Ano/Fabricação: 2012	Município: Piracicaba
Combustível: ALCOOL/GASOLINA	Espécie: PASSAGEIRO	Categoria: PARTICULAR
Tipo: AUTOMOVEL	Passageiros: 5	Carroceria: INEXISTENTE
Último licenciamento: 2021		

IPVA 2021

[1] - Valor base: 0,00	[2] - Alíquota: 0,0	[3] - IPVA Apurado: 0,00
[4] - Crédito Nota Fiscal Paulista: ---	[5] - IPVA devido: 0,00	[6] - Pagamento efetuado: 0,00
[7] - Descontos e abatimentos: ---	[8] - Saldo: 0,00	[9] - Acréscimos legais: ---
[10] - Valor a pagar: 0,00		

IPVA - DÉBITOS NÃO INSCRITOS**NADA CONSTA****IPVA - DÉBITOS INSCRITOS EM DIVIDA ATIVA****NADA CONSTA****DPVAT (GUIA DE ARRECAÇÃO)****NADA CONSTA****TAXAS**

Licenciamento atual: Licenciamento 2022	Mês de vencimento: 2022/04
Taxa Devida	▷ Valor 144,86
Valor a Pagar	▷ Valor: 144,86

MULTAS**NADA CONSTA****Total Débitos: 144,86****Informações de sinistro (cortesia)****NÃO ENCONTRADO SINISTRO DE INDENIZAÇÃO INTEGRAL NAS BASES CONSULTADAS****Informações de indício de sinistro (Cortesia)****NÃO CONSTA INDÍCIO DE SINISTRO NAS BASES CONSULTADAS**

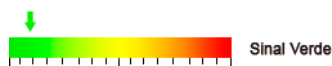
Parecer técnico (Cortesia)**Informações para comercialização****OFERTA EM LEILÃO****NÃO CONSTA OFERTA EM LEILÃO PARA A PLACA PGD4D21 NAS BASES CONSULTADAS****HISTÓRICO DE VENDA DIRETA POR MAIOR OFERTA****NÃO CONSTA HISTÓRICO DE VENDA DIRETA PARA A PLACA PGD-4D21 NAS BASES CONSULTADAS****EVENTO CORPORATIVO/REMARKETING AUTOMOTIVO****NÃO CONSTA EVENTO CORPORATIVO / REMARKETING AUTOMOTIVO PARA A PLACA PGD4D21 NAS BASES CONSULTADAS****HISTÓRICO DE COMERCIALIZAÇÃO POR BANCO OU SEGURADORA****NÃO CONSTA COMERCIALIZAÇÃO PARA A PLACA PGD-4D21 NAS BASES CONSULTADAS****Qualidade Garantida**
Informação segura em tempo real**SITE SEGURO**
dados criptografados por SSL **Fim desta pesquisa.****Avisos legais**

As informações contidas nesta pesquisa são **confidenciais ao CNPJ 27.321.669/0001-31** sendo possível sua utilização apenas como orientação em transações comerciais para fins legítimos de prevenção a fraude, legitimação de transações e proteção ao crédito, com responsabilidade administrativa, civil e criminal por quaisquer danos causados quando utilizadas em desacordo com a legislação em vigor. A responsabilidade da Company Conferi limita-se a transmitir fielmente informações sobre veículos automotores registradas em bases de dados públicas e privadas detentoras da informação. As informações contidas nesta pesquisa são as encontradas, na data e hora da mesma, em bases públicas e/ou privadas, sendo do CNPJ 27.321.669/0001-31 a responsabilidade sobre qualquer consequência causada por modificações ou atualizações após o momento em que esta pesquisa foi efetuada. O CNPJ 27.321.669/0001-31 declara ter ciência de que as informações contidas nesta pesquisa visam exclusivamente auxiliar no processo de averiguação da procedência do veículo, sendo apenas uma ferramenta de análise prévia e não um elemento unicamente decisivo para a comercialização de um veículo ou sua aprovação em um procedimento de vistoria. Para veículos cadastrados em outros estados, podem existir vícios ocultos, restrições, débitos ou bloqueios que irão constar no prontuário do veículo somente no momento da transferência efetiva para o estado. As informações contidas nesta pesquisa não substituem a consulta do órgão oficial, especialmente pelo fato de que as informações aqui exibidas podem ser acrescidas, modificadas ou retiradas de forma "on-line" por órgãos públicos, instituições financeiras ou seguradoras.