

SITUAÇÃO GERAL

APROVADO

APRESENTAÇÃO



DADOS GERAIS DO VEÍCULO

NO. LAUDO:	4472909
DATA DE VISTORIA:	13/02/2025 14:26:31
MARCA:	CHEVROLET
MODELO:	CRUZE
COR:	BRANCA
ANO FABRICAÇÃO:	2017
ANO MODELO:	2017
PLACA:	IXW9D14
RENAVAM:	01120710178
KM:	56932
COMBUSTÍVEL:	FLEX
UNIDADE:	RS - PASSO FUNDO
CLIENTE:	CLIENTE SUPER VISÃO

RESUMO DE STATUS

OK ✓ CHASSI .	ANALISA AS CONDIÇÕES DA GRAVAÇÃO DO CHASSI DO VEÍCULO. ITEM DE IDENTIFICAÇÃO OBRIGATÓRIO.
OK ✓ MOTOR .	ANALISA AS CONDIÇÕES DA NUMERAÇÃO IDENTIFICADORA DO MOTOR.
OK ✓ CÂMBIO .	ANALISA AS CONDIÇÕES DA NUMERAÇÃO IDENTIFICADORA DO CÂMBIO, QUANDO PRESENTE E VISÍVEL.
OK ✓ ETA'S	ANALISA AS ETIQUETAS DE IDENTIFICAÇÃO AUTODESTRUTÍVEIS, QUANDO EXISTENTES E OBRIGATÓRIAS.
OK ✓ PLACAS	VERIFICA AS CONDIÇÕES DAS PLACAS IDENTIFICADORAS DIANTEIRA E TRASEIRA.
OK ✓ VIDROS	ANALISA A GRAVAÇÃO DA PORÇÃO VIS DO CHASSI NOS VIDROS QUANDO OBRIGATÓRIOS.
OK ✓ ESTRUTURA VEICULAR	ANALISA, NAS PARTES VISÍVEIS, AS CONDIÇÕES DOS PRINCIPAIS PONTOS ESTRUTURAIS DA CARROCERIA, TRAZENDO POSSÍVEIS INDICAÇÕES DE REPAROS.
OK ✓ HISTÓRICO: LEILÃO/SINISTRO/:	O HISTÓRICO VEICULAR, QUANDO CONTRATADO, TRAZ OS DADOS DISPONÍVEIS NAQUELE MOMENTO DAS PRINCIPAIS BASES INFORMATIVAS.
OK ✓ DOCUMENTAÇÃO	VERIFICA SE O VEÍCULO POSSUI ALGUMA MODIFICAÇÃO PASSÍVEL DE ANÁLISE REGULARIZADA NO CRLV.

ACESSÓRIOS E COMPLEMENTOS

• ACESSÓRIOS E EXTRAS

CÂMBIO AUTOMÁTICO

DIREÇÃO HIDRÁULICA/ELÉTRICA

Veículo vistoriado, você despreocupado!

**IXW9D14**

4472909

WWW.SUPERVISAO.COM

RETROVISORES ELÉTRICOS

ACEND. DE CIGARROS

ALARME

AR QUENTE

ESTEPE

MACACO

RÁDIO

VIDROS ELÉTRICOS

ANTENA ELÉTRICA

BANCO BI-PARTIDO

CHAVE DE RODA

PILOTO AUTOMÁTICO

RODAS DE LIGA LEVE

VIDROS VERDES

AR CONDICIONADO

TRAVAS ELÉTRICAS

TÉRMICO TRASEIRO

ANTENA

BANCO DE COURO

COMP. DE BORDO

FAROL DE MILHA

TAPETES

TRIÂNGULO

CHAVE RESERVA

MANUAL DO VEÍCULO

CHASSI .

NO. CHASSI NA BIN: 8AGBN69S0HR151213

NO. CHASSI NO VEÍCULO: 8AGBN69S0HR151213

NO. CHASSI NO DOCUMENTO: 8AGBN69S0HR151213

• GRAVAÇÃO DO CHASSI

NUMERAÇÃO IDENTIFICADORA : DENTRO DOS PADRÕES HABITUAIS DO FABRICANTE

CHAPA SUPORTE : REGIÃO ÍNTEGRA

MOTOR .

NO. MOTOR NA BIN: LEX171290067

NO. MOTOR NO VEÍCULO: LEX171290067

NO. MOTOR NO DOCUMENTO: LEX171290067

• NUMERAÇÃO DO MOTOR

DENTRO DOS PADRÕES HABITUAIS DO FABRICANTE

CÂMBIO .

NO. CÂMBIO NA BIN: Y7054A2623

NO. CÂMBIO NO VEÍCULO: SEM ACESSO

• NUMERAÇÃO DO CÂMBIO

NUMERAÇÃO OBSTRUÍDA (ITEM EXCLUÍDO DO PARECER)



ETA'S 

• ETIQUETAS DE IDENTIFICAÇÃO

ETA MOTOR :	ETA DENTRO DOS PADRÕES / NUMERAÇÃO COINCIDE COM O CHASSI
ETA BATENTE DA PORTA :	ETA DENTRO DOS PADRÕES / NUMERAÇÃO COINCIDE COM O CHASSI
ETA ASSOALHO :	NÃO OBRIGATÓRIO
PLAQUETA ANO FABRICAÇÃO :	NÃO OBRIGATÓRIO

PLACAS 

• PLACA DIANTEIRA

PLACA DENTROS DOS PADRÕES

• PLACA TRASEIRA

PLACA DENTROS DOS PADRÕES

VIDROS 

• CONDIÇÃO DO CHASSI NOS VIDROS.

PARABRISA :	GRAVAÇÃO ORIGINAL / COINCIDE COM O CHASSI
PORTA DIANTE. ESQ. :	GRAVAÇÃO ORIGINAL / COINCIDE COM O CHASSI
PORTA TRAS. ESQ / LAT TRAS. ESQ. :	GRAVAÇÃO ORIGINAL / COINCIDE COM O CHASSI
VIGIA TRASEIRO. :	GRAVAÇÃO ORIGINAL / COINCIDE COM O CHASSI
PORTA TRAS. DIR / LAT TRAS. DIR. :	GRAVAÇÃO ORIGINAL / COINCIDE COM O CHASSI
PORTA DIANTE. DIR. :	GRAVAÇÃO ORIGINAL / COINCIDE COM O CHASSI

ESTRUTURA VEICULAR 

• ESTRUTURA VEICULAR - DIANTEIRA

LONGARINA DIANTEI. ESQ. :	SEM AVARIAS APARENTES
LONGARINA DIANTEI. DIR. :	SEM AVARIAS APARENTES
TORRE DO AMORTECEDOR DIANTEI. ESQ. :	SEM AVARIAS APARENTES
TORRE DO AMORTECEDOR DIANTEI. DIR. :	SEM AVARIAS APARENTES
PAINEL CORTA FOGO . :	SEM AVARIAS APARENTES
PAINEL DIANT. INF./SUP. OU ALMA DO PARACHOQUE:	SEM AVARIAS APARENTES
CRASHBOX (PARAFUSADO) . :	SEM AVARIAS APARENTES
CRASHBOX/QUADRO DO RADIADOR (SOLDADO) . :	SEM AVARIAS APARENTES
PARALAMA INT. DIANTEI. DIR. :	SEM AVARIAS APARENTES
PARALAMA INT. DIANTEI. ESQ. :	SEM AVARIAS APARENTES

• ESTRUTURA VEICULAR - TRASEIRA

LONGARINA TRASEI. ESQ. :	SEM AVARIAS APARENTES
LONGARINA TRASEI. DIR. :	SEM AVARIAS APARENTES
CAIXA DE RODA TRASEI. ESQ. :	SEM AVARIAS APARENTES
CAIXA DE RODA TRASEI. DIR. :	SEM AVARIAS APARENTES
PAINEL TRASEIRO . :	SEM AVARIAS APARENTES
CONDIÇÕES DA CAÇAMBA (COMPART. DE CARGA) . :	NÃO APLICADO
PAINEL TRAS. DA CABINE (SEPARAÇÃO CAÇAMBA):	NÃO APLICADO

• ESTRUTURA VEICULAR - LATERAIS

FOLHA LAT. TRASEI. DIR. :	SEM AVARIAS APARENTES
FOLHA LAT. TRASEI. ESQ. :	SEM AVARIAS APARENTES
CAIXA DE AR DIREITA . :	SEM AVARIAS APARENTES
CAIXA DE AR ESQUERDA . :	SEM AVARIAS APARENTES
COLUNA ESQ. (A) . :	SEM AVARIAS APARENTES
COLUNA ESQ. (B) . :	SEM AVARIAS APARENTES



IXW9D14

4472909

COLUNA ESQ. (C) . :	SEM AVARIAS APARENTES
COLUNA DIR. (A) . :	SEM AVARIAS APARENTES
COLUNA DIR. (B) . :	SEM AVARIAS APARENTES
COLUNA DIR. (C) . :	SEM AVARIAS APARENTES

• ESTRUTURA VEICULAR - OUTROS

ASSOALHO DO MONOBLOCO (HABITÁCULO, ÁREA VISÍVEL) . :	SEM AVARIAS APARENTES (ÁREA VISÍVEL)
ASSOALHO DO PORTAMALAS / CAÇAMBA . :	SEM AVARIAS APARENTES (ÁREA VISÍVEL)
CAIXA DE ESTEPE(DIVISÃO ASSOALHO DO PORTAMALAS):	SEM AVARIAS APARENTES
ALONGAMENTO DE CHASSI (PESADOS) . :	NÃO APLICADO
ESTRUTURA DO TETO . :	SEM AVARIAS APARENTES (ÁREA VISÍVEL)
FOLHA DO TETO . :	SEM AVARIAS APARENTES (ÁREA VISÍVEL)

HISTÓRICO: LEILÃO/SINISTRO/R/F

• HISTÓRICO VEICULAR

NENHUM REGISTRO ENCONTRADO

DOCUMENTAÇÃO

• CRLV/PESQUISA NOVO

NENHUM REGISTRO ENCONTRADO

• VEÍCULO NOVO

NENHUM REGISTRO ENCONTRADO

OBSERVAÇÃO

OBSERVAÇÕES GERAIS

- A PRESENTE VISTORIA POSSUI CARÁTER INFORMATIVO DE ANÁLISE PARTICULAR DO VEÍCULO VISTORIADO, NÃO SUBSTITUINDO A PERÍCIA OFICIAL DO INSTITUTO DE CRIMINALÍSTICA OU QUALQUER LAUDO OFICIAL DE ORGÃOS COMPETENTES. OS ORGÃOS OFICIAIS POSSUEM FERRAMENTAS PRÓPRIAS DE ANÁLISE, NÃO DISPONÍVEIS PARA EMPRESAS DE VISTORIA;
- A UNIDADE SUPER VISÃO PRESTADORA DE SERVIÇO ABAIXO DESCRITA NÃO SE RESPONSABILIZA POR QUAISQUER MODIFICAÇÕES POSTERIORES A REALIZAÇÃO DA VISTORIA. ESTE DOCUMENTO POSSUI SUA VALIDADE NO EXATO MOMENTO DA VISTORIA;
- OS ITENS ANALISADOS RESPEITAM O ESCOPO DO RESPECTIVO SERVIÇO CONTRATADO, QUE SÃO APENAS OS ITENS INDICADOS NO PRESENTE DOCUMENTO, DENTRO DOS CRITÉRIOS ESTABELECIDOS EM CADA UM DELES, NÃO ABRAGENDO NENHUM ITEM QUE NÃO ESTEJA PRESENTE NESTA VISTORIA;
- O STATUS/RESULTADO FINAL SEGUE O CRITÉRIO DE AVALIAÇÃO DESENVOLVIDO PELA SUPER VISÃO PERÍCIAS E VISTORIAS LTDA, PODENDO ESTE SER ALTERADO SEM PRÉVIA COMUNICAÇÃO (ÚLTIMA ATUALIZAÇÃO 18/11/2023);
- OS ITENS ESTRUTURAIS ANALISADOS CONTEMPLAM AS REGIÕES VISÍVEIS, PASSÍVEIS DE SEREM ANALISADAS SEM DESMONTAGEM DE PEÇAS, INCLUINDO REGIÕES COM KIT GNV, ENGATES, ACABAMENTOS, OU QUALQUER OUTRO ITEM INSTALADO NO MOMENTO DA VISTORIA;
- PARA OS CASOS CITADOS ACIMA, A ANÁLISE DA PEÇA ESTRUTURAL CITADA FICA EXCLUÍDA DO PARECER;
- A SUPER VISÃO DISPONIBILIZA NA ÍNTEGRA OS DADOS FORNECIDOS PELAS EMPRESAS DE PESQUISA, NÃO SE RESPONSABILIZANDO POR INFORMAÇÕES VINDAS DESTES FORNECEDORES POR SE TRATAREM DE BASES DE TERCEIROS;
- CRITÉRIO DE AVALIAÇÃO DAS SEGURADORAS: AS COMPANHIAS DE SEGURO POSSUEM SEUS PRÓPRIOS MÉTODOS E CRITÉRIOS DE AVALIAÇÃO DE RISCO PARA ACEITAÇÃO OU NÃO DA COBERTURA SECURITÁRIA, POR ESSE MOTIVO INFORMAMOS QUE O RESULTADO DESTA VISTORIA, INDEPENDENTE DA ACEITAÇÃO OU NÃO DA SEGURADORA;
- A SUPER VISÃO NÃO VALIDA A EXISTÊNCIA OU O FUNCIONAMENTO DAS BOLSAS DE AIRBAG NO VEÍCULO;
- MULTAS, DÉBITOS, RESTRIÇÕES FINANCEIRAS COMO GRAVAME OU OUTROS, NÃO FAZEM PARTE DO ESCOPO DA VISTORIA. PARA LEVANTAMENTO DE DÉBITOS DO VEÍCULO, PROCURAR UM PROFISSIONAL ESPECIALIZADO;
- NÃO VERIFICAMOS A PROCEDÊNCIA DA INFORMAÇÃO DE HODOMETRO EM NOSSAS VISTORIAS DEVIDO A INEXISTÊNCIA DE FERRAMENTAS QUE PERMITAM 100% DE ASSERTIVIDADE.



FOTOS

Frente



Traseira



Placa



KM



Compartimento motor



Motor



Câmbio



Etiqueta ETA Motor

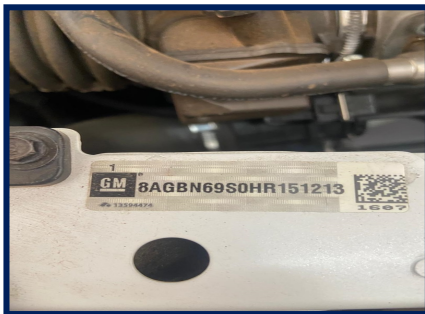

Chassi



Foto eta coluna



Data Cinto Segurança



Gravação do vidro



IXW9D14

4472909

Torre amort diant/direita



Torre amort diant/esquer



Longarina dianti/direita



Longarina dianteira/esquerda



Painel Dianteiro



Caixa De Ar Esq



Assoalho Central



Trilho Coluna Tras. Esq



Longarina traseira/esquerda



Longarina traseira/direita



Junção Assoalho/Painel Tras



Assoalho Int. Portamalas



IXW9D14

4472909

Veículo vistoriado, você despreocupado!

WWW.SUPERVISA0.COM



Trilho Coluna Tras. Dir



CAIXA DE AR DIR.



Painel geral



Acabamento P.E



Multimídia / Painel Central



Acabamento P.D



Banco Traseiro



Pneus/Rodas Diant. Esq.



Pneus/Rodas Traseiro Esq.



Pneus/Rodas Traseiro Dir.



Pneus/Rodas Diant. Direito



Pneu Estepe



IXW9D14

4472909

Veículo vistoriado, você despreocupado!

WWW.SUPERVISA0.COM





CONSULTA Nº: 7476591

CONFIDENCIAL PARA: Rt Vistorias Ltda

REALIZADA EM: 13/02/2025 às 14:55



Dados de Fabricação do Veículo

Placa: IXW-9314	Marca/Modelo: I / CHEV CRUZE LTZ NB AT	
Chassi: 8AGBN69S0HR151213	Motor: LEX171290067	Combustível: Alcool / Gasolina
Cor: Branca	Tipo de veículo: Automovel	Município/UF: PASSO FUNDO / RS
Ano fabricação: 2017	Ano modelo: 2017	UF de Origem: RS
UF Faturado: RS	Caixa de câmbio: Y7054A2623	Situação: CIRCULACAO
Espécie: Passageiro	Lotação: 5	Potência: 153
Carroceria:	Cilindradas: 1400	Procedência: Importado
Situação Chassi: N	Capacidade carga: 170	Eixo traseiro: 0
Terceiro eixo: 0	Documento importadora:	Identidade importadora: 0
Número DI: 1708440013	Data Registri DI: 0	Fabricante:
Segmento: AU - SEDAN MEDIO	Grupo modelo veiculo: CRUZE SEDA N	Data limite restrição Trib:
Peso bruto total: 170	Última atualização: 2017-06-14	Capacidade máxima tração:

Informações do veículo - Base Nacional

Placa: IXW-9D14	Situação: CIRCULAÇÃO
Marca/Modelo: I / CHEV CRUZE LTZ NB AT	Tipo de veículo: NãoInformado
Montagem: Não Informado	Ano fabricação/Ano modelo: 2017 / 2017
Procedência: Importado	Município/UF: Marau / RS
Chassi: 8AGBN69S0HR151213 Normal	Motor: LEX*171290067*
Renavam: 1120710178	Combustível: ALCOOL/GASOLINA
Cor: BRANCA	Capacidade de passageiros: 5
Espécie: Não Informado	Cilindradas: 1400
Peso bruto(PBT): 170	Peso bruto(CMT): 170
Potência: 153	Eixo: 0
Eixo Traseiro Dif: Não Informado	Nº carroceria: 151213
Eixo auxiliar: Não Informado	Número do Câmbio: Y7054A2623
Número da Carroceria: 151213	

RESTRIÇÕES E OUTRAS INFORMAÇÕES

NADA CONSTA

Queixa e histórico de roubo e furto

 Não existe queixa de roubo e furto ativa

 Não existe histórico de roubo e furto

Comparativo de Componentes Veiculares.

COMPONENTE	FÁBRICA	ESTADUAL	COMPARATIVO
Chassi	8AGBN69S0HR151213	8AGBN69S0HR151213	✓
Motor	LEX171290067	LEX*171290067*	✓
Cor	BRANCA	BRANCA	✓
Combustível	ALCOOL / GASOLINA	ALCO/GASOL	✓

E-Decodificador de chassi

Chassi : 8AGBN69S0HR151213

Região : Argentina / Chile / Equador / Peru / Venezuela

Montadora : General Motors da Argentina

Marca : General Motors

Versão : I/CHEV CRUZE LTZ NB AT

Ano Fabricação : 2017

Cilindradas : 1400

Origem : Importado

País : Importado

Categoria : Automovel

Modelo : I/CHEV CRUZE LTZ NB AT

Carroceria : AU - SEDAN MEDIO

Ano Modelo : 2017

Combustível : Alcool / Gasolina

Base estadual (Cortesia)

Placa: IXW-9D14

Marca/Modelo: CHEV / CRUZE LTZ NB AT

Ano fabricação/Ano modelo: 2017 / 2017

Município/UF: MARAU / RS

Motor: LEX*171290067*

Combustível: ALCO/GASOL

Capacidade de passageiros: 5

Cilindradas: 1400

Peso bruto(CMT): 170

Capacidade de carga:

Nº da caixa de câmbio: Y7054A2623

Situação: CIRCULAÇÃO

Tipo de veículo: AUTOMOVEL

Procedência: IMPORTADO

Chassi: 8AGBN69S0HR151213 **NORMAL**

Renavam: 01120710178

Cor: BRANCA

Potência: 153

Peso bruto(PBT): 170

Espécie: PASSAGEIRO

Carroceria: 151213

Informações de proprietário

Proprietário Atual: JORGE AIRTON FERREIRA

🔍 Débitos do veículo

Multas: Consultar Detran / Sefaz

Multas: R\$ *

IPVA: Consultar Detran / Sefaz

IPVA: R\$ *

Licenciamento: NAO CONSTA DEBITO

Licenciamento: R\$ 0,00

🚫 Restrições

Roubo e Furto: Nada consta

Restrição Administrativa: Nada consta

Restrição Tributária: Nada consta

Restrição Judiciária: Nada consta

Restrição Financeira: Nada consta

Comunicação de Venda: NAO CONSTA COMUNICACAO DE VENDAS

Restrição Jurídica: Nada consta

📄 DETRAN - Para informações Multas/IPVA/Licenciamento/Restrições

Consultar site: <https://pcsdetran.rs.gov.br/login?redirectUrl=%2Fconsulta-veiculo>

Dívida Ativa: Consulte a Secretaria da Fazenda do Estado

📄 SENATRAN / CSV - Para mais informações

Consultar site: <https://portalservicos.senatran.serpro.gov.br/#/>

📄 Gravame Cortesia

Para informações detalhadas realizar a pesquisa de Gravame.

🔄 Comunicação de venda

Não Consta Comunicação de Venda

📄 Recall

Não encontrado recall

⚠️ Informações de sinistro (cortesia)

NÃO ENCONTRADO SINISTRO DE INDENIZAÇÃO INTEGRAL NAS BASES CONSULTADAS

⚠️ Informações de indício de sinistro (Cortesia)

NÃO ENCONTRADO INDÍCIO DE SINISTRO NAS BASES CONSULTADAS

⚠️ Parecer técnico (Cortesia)

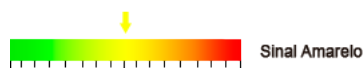

Sinal Amarelo

 **Informações para comercialização** **OFERTA EM LEILÃO****NÃO CONSTA OFERTA EM LEILÃO PARA A PLACA IXW9D14 NAS BASES CONSULTADAS** **EVENTO CORPORATIVO/REMARKETING AUTOMOTIVO****NÃO CONSTA EVENTO CORPORATIVO / REMARKETING AUTOMOTIVO PARA A PLACA IXW9D14 NAS BASES CONSULTADAS** **HISTÓRICO DE VENDA DIRETA POR MAIOR OFERTA****NÃO CONSTA HISTÓRICO DE VENDA DIRETA PARA A PLACA IXW-9D14 NAS BASES CONSULTADAS** **HISTÓRICO DE COMERCIALIZAÇÃO POR BANCO OU SEGURADORA****NÃO CONSTA COMERCIALIZAÇÃO PARA A PLACA IXW-9D14 NAS BASES CONSULTADAS** **Dívida Ativa proprietário atual****NÃO LOCALIZADO DIVIDA ATIVA DO PROPRIETÁRIO.****Qualidade Garantida**
Informação segura em tempo real**SITE SEGURO**
dados criptografados por SSL **FIM DESTA PESQUISA.** **Avisos legais**

As informações contidas nesta pesquisa são **confidenciais ao CNPJ 50.628.175/0001-16** sendo possível sua utilização apenas como orientação em transações comerciais para fins legítimos de prevenção a fraude, legitimação de transações e proteção ao crédito, com responsabilidade administrativa, civil e criminal por quaisquer danos causados quando utilizadas em desacordo com a legislação em vigor. A responsabilidade da Company Conferi limita-se a transmitir fielmente informações sobre veículos automotores registradas em bases de dados públicas e privadas detentoras da informação. As informações contidas nesta pesquisa são as encontradas, na data e hora da mesma, em bases públicas e/ou privadas, sendo do CNPJ 50.628.175/0001-16 a responsabilidade sobre qualquer consequência causada por modificações ou atualizações após o momento em que esta pesquisa foi efetuada. O CNPJ 50.628.175/0001-16 declara ter ciência de que as informações contidas nesta pesquisa visam exclusivamente auxiliar no processo de averiguação da procedência do veículo, sendo apenas uma ferramenta de análise prévia e não um elemento unicamente decisivo para a comercialização de um veículo ou sua aprovação em um procedimento de vistoria. Para veículos cadastrados em outros estados, podem existir vícios ocultos, restrições, débitos ou bloqueios que irão constar no prontuário do veículo somente no momento da transferência efetiva para o estado. As informações contidas nesta pesquisa não substituem a consulta do órgão oficial, especialmente pelo fato de que as informações aqui exibidas podem ser acrescidas, modificadas ou retiradas de forma "on-line" por órgãos públicos, instituições financeiras ou seguradoras.