



Nº SOLICITAÇÃO: 32866036153 - DATA REALIZAÇÃO: 27/01/2022 08:43 - DATA IMPRESSÃO: 27/01/2022 09:44

DADOS DO VEÍCULO

Nº LAUDO: 688108	QUILOMETRAGEM: 12120 KM
Nº CHASSI: 9BD19626TG2288887	COR: BRANCA
Nº MOTOR: 310A50112910803	COMBUSTIVEL: ALCOOL/GASOLINA
PLACA: SP FFD0193	ANO FABRICAÇÃO: 2016
MARCA: FIAT	ANO MODELO: 2016
MODELO: PALIO SPORTING 1.6	SITUAÇÃO CHASSI: EM CIRCULAÇÃO

PARECER FINAL



CONFORME

171



SITUAÇÃO GERAL



CONFORME

171 ITENS



CONFORME (COM OBSERVAÇÃO)

1 ITENS











NÃO CONFORME

0 ITENS





IDENTIFICAÇÃO



-  CRLV
-  PLACA
-  NR. DO MOTOR
-  CHASSI
-  KM
-  VIDROS
-  CINTOS
-  ETIQUETA DE IDENTIFICAÇÃO
-  OBSERVAÇÃO







ESTRUTURA



-  PARTE DIANTEIRA
-  PARTE TRASEIRA
-  LADO ESQUERDO
-  LADO DIREITO
-  TETO
-  ASSOALHO

HISTÓRICO VEICULAR



-  RESTRIÇÕES
-  HISTÓRICO DE LEILÃO
-  RECALL
-  ROUBO E FURTO EM ABERTO
-  HISTÓRICO DE ROUBO E FURTO
-  IPVA / MULTAS
LICENCIAMENTO / DPVAT
-  OUTROS

Observações: NADA CONSTA PARA HISTÓRICO DE ROUBO E FURTO.

ATENÇÃO

- NÃO SÃO ANALISADOS ITENS QUE NECESSITEM DE EQUIPAMENTOS ESPECIALIZADOS COMO O FREIOS ABS, AIR BAGS, PARTE MECÂNICA E ELÉTRICA.
- ESTE LAUDO NÃO SE DESTINA A VERIFICAR SINAIS DE ALAGAMENTO DO VEÍCULO.

DADOS DO CLIENTE

CLIENTE: TIAGO CURI
E-MAIL: TIAGO.CURI@BMZ.COM.BR
CPF: 13840253000115
TELEFONE: 1197060253

DADOS DO VEICULO (DENATRAN)

Nº CHASSI: 9BD19626TG2288887
Nº MOTOR: 310A50112910803
PLACA: SP FFD0193
MARCA: FIAT
MODELO: PALIO SPORTING 1.6

COR: BRANCA
COMBUSTÍVEL: ALCOOL/GASOLINA
ANO FABRICAÇÃO: 2016
ANO MODELO: 2016
SITUAÇÃO CHASSI: EM CIRCULAÇÃO



CHASSI

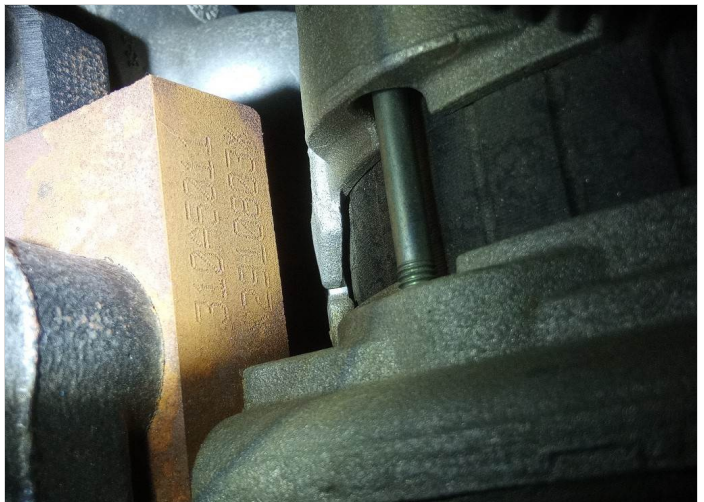

MOTOR



DIANTEIRAC/ LATERAL DIREITA



DIANTEIRAC/ LATERAL ESQUERDA



TRASEIRAC/ LATERAL DIREITA

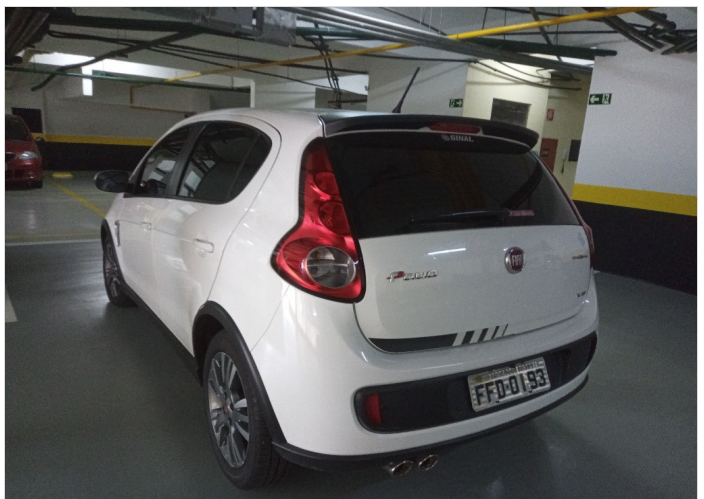

TRASEIRAC/ LATERAL ESQUERDA

DADOS DE REGISTRO DO VEICULO

RENAVAM: 01091446080
MUNICÍPIO: SAO BERNARDO DO CAMPO
TIPO DO VEÍCULO: AUTOMÓVEL
NÚMERO DE PASSAGEIROS: 5
MONTAGEM:
POTÊNCIA: 117

CILINDRADAS: 1600
PROCEDÊNCIA: NACIONAL
NÚMERO DE EIXOS:
CMT: 189
PBT: 149
CAPACIDADE DE CARGA:

DATA DI:
NÚMERO DI:
DATA ÚLTIMA ALTERAÇÃO:
IDENT. PROPRIETÁRIO
REVENDEDOR DISTRIB.
ORIGEM: NACIONAL

DECODIFICADOR CHASSI (ATUAL)

Ano Fabr/Mod a partir de 99 2016
cc Motor 1.6 16V (117cv),
Combustível BI-COMBUSTIVEL
Fabricante FIAT
Localização da Fábrica Betim - MG
País Brasil

Região Geográfica
Tipo da Carroçaria
Veículo
Versão

América do Sul
Hatchback
Palo,
Sporting (Flex)



CRLV



HODÔMETRO



ADICIONAL 1



CAIXA DE CÂMBIO



GRAVAÇÃO DOS VIDROS

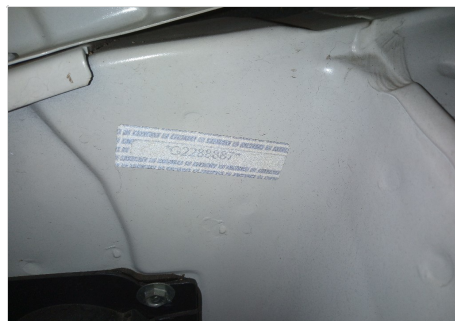

ETIQUETA



COMPARTIMENTO DO MOTOR

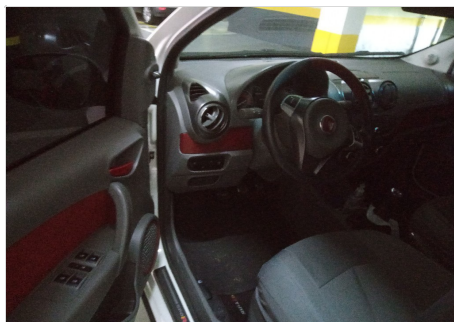

PAINEL DE INSTRUMENTO



LAT ESQUERDA (BOR. ABAIXADA)



LAT DIREITA (BOR. ABAIXADA)

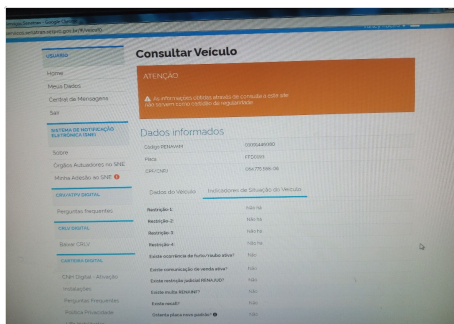

RENAJUD

DADOS DO CLIENTE	DADOS DO VEICULO (DENATRAN)	
CLIENTE: TIAGO CURI E-MAIL: TIAGO.CURI@BMZ.COM.BR CPF: 13840253000115 TELEFONE: 1197060253	Nº CHASSI: 9BD19626TG2288887 Nº MOTOR: 310A50112910803 PLACA: SP FFD0193 MARCA:FIAT MODELO:PALIO SPORTING 1.6	COR:BRANCA COMBUSTÍVEL:ALCOOL/GASOLINA ANO FABRICAÇÃO:2016 ANO MODELO:2016 SITUAÇÃO CHASSI:EM CIRCULAÇÃO

LEGENDA DE AVALIAÇÃO
 VERDE (Conforme) AMARELO (Conforme com Observações) VERMELHO (Não Conforme)

MODULO - HISTÓRICO CHECKAUTO

	PESQUISAS EM BASES DE DADOS	NADA CONSTA
	LICENCIAMENTO / DPVAT	NADA CONSTA
	EMPLACAMENTO	UF: SP
	MULTAS / IPVA	1814,83
	RESTRIÇÃO JUDICIAL	NADA CONSTA
	ARRENDAMENTO	NADA CONSTA
	RESTRIÇÃO ADMINISTRATIVA	NADA CONSTA
	RESTRIÇÃO BLOQUEIO	NADA CONSTA
	RESTRIÇÃO DE ARROLAMENTO DE BENS	NADA CONSTA
	RESTRIÇÃO DE VEÍCULO BAIXADO DE CIRCULAÇÃO	NADA CONSTA
	RESTRIÇÃO DE VEÍCULO APROPRIAÇÃO	NADA CONSTA
	RESTRIÇÃO PENHORA	NADA CONSTA
	ROUBO E FURTO (EM ABERTO)	NADA CONSTA
	ALIENAÇÃO	NADA CONSTA
	OFERTADO EM LEILÃO (BASE 1)	NADA CONSTA
	OFERTADO EM LEILÃO (BASE 2)	NADA CONSTA
	QTD DE PROPRIETÁRIOS	1

MODULO - IDENTIFICAÇÃO

	CRLV	NADA CONSTA
	PLACAS	NADA CONSTA
	VIDROS	NADA CONSTA
	CHASSI	NADA CONSTA
	NR. DO MOTOR	NADA CONSTA
	DATA DE PEÇAS	NADA CONSTA
	ETIQUETA DE IDENTIFICAÇÃO	QTD ETIQUETAS: 2
	CINTO DE SEGURANÇA	NADA CONSTA
	AIRBAG/ABS	OK - NÃO NOS RESPONSABILIZAMOS POR DEFEITO, FRAUDE OU FALTA DO EQUIPAMENTO NO SISTEMA DO AIR-BAG E ABS, A AVALIAÇÃO É REALIZADA APENAS VISUALMENTE ATRAVÉS DO PAINEL DE INSTRUMENTOS DO VEÍCULO.
	QUILOMETRAGEM	NADA CONSTA - KM: 12120

HISTÓRICO DE RECALL

A FCA - FIAT CHRYSLER AUTOMÓVEIS BRASIL LTDA, CONVOCA OS PROPRIETÁRIOS DOS VEÍCULOS FIAT MODELOS IDEA, VERSA-O 1.4, PUNTO E NOVO PALIO, TODAS AS VERSO-ES, PALIO FIRE, VERSA-O 1.0, UNO, VERSO-ES 1.0 E 1.4, SIENA, GRAND SIENA, FIORINO, PALIO WEEKEND E STRADA, VERSA-O 1.4, TODOS ANO/MODELO 2016 E 2017, PARA, A PARTIR DE 12 DE MARÇO DE 2018, AGENDAREM SEU COMPARECIMENTO A UMA DAS CONCESSIONÁRIAS FIAT PARA QUE SEJAM PROVIDENCIADAS, GRATUITAMENTE, A ANÁLISE, A VERIFICAÇÃO E, SE NECESSÁRIA, A SUBSTITUIÇÃO DO ALTERNADOR. FOI DETECTADO QUE, NA HIPÓTESE DE FALHA DO ALTERNADOR, PODERÁ OCORRER O FUNCIONAMENTO IRREGULAR DO MOTOR E, EM CASOS EXTREMOS, O SEU DESLIGAMENTO INESPERADO, COMPROMETENDO AS CONDIÇÕES DE DIRIGIBILIDADE DO VEÍCULO E AUMENTANDO O RISCO DE COLISÃO, COM CONSEQUENTES DANOS FÍSICOS E MATERIAIS AO CONDUTOR, AOS PASSAGEIROS E A TERCEIROS. A EXISTÊNCIA DA MENCIONADA FALHA PODERÁ SER OBSERVADA MEDIANTE O ACENDIMENTO DA LUZ ESPILHA DA BATERIA NO QUADRO DE INSTRUMENTOS DO VEÍCULO, CASO OCORRA. DIRIJA-SE A UMA

DADOS DO CLIENTE

CLIENTE: TIAGO CURI
 E-MAIL: TIAGO.CURI@BMZ.COM.BR
 CPF: 13840253000115
 TELEFONE: 1197060253

DADOS DO VEICULO (DENATRAN)

Nº CHASSI: 9BD19626TG2288887
 Nº MOTOR: 310A50112910803
 PLACA: SP FFD0193
 MARCA: FIAT
 MODELO: PALIO SPORTING 1.6

COR: BRANCA
 COMBUSTÍVEL: ALCOOL/GASOLINA
 ANO FABRICAÇÃO: 2016
 ANO MODELO: 2016
 SITUAÇÃO CHASSI: EM CIRCULAÇÃO

LEGENDA DE AVALIAÇÃO



VERDE
(Conforme)



AMARELO
(Conforme com Observações)



VERMELHO
(Não Conforme)

MODULO - ESTRUTURA



ESTRUTURA

NADA CONSTA

ESTRUTURA - PARTE DIANTEIRA

PAINEL DIANTEIRO	OK
TORRE DO AMORTECEDOR DIREITA	OK
TORRE DO AMORTECEDOR ESQUERDA	OK
LONGARINA DIREITA	OK
CAIXA DE RODA DIANTEIRA DIREITA	OK
LONGARINA ESQUERDA	OK
CAIXA DE RODA DIANTEIRA ESQUERDA	OK
ALMADO PARA-CHOQUE	OK
PAINEL CORTA-FOGO	OK
OBSERVAÇÃO	

ESTRUTURA DO LADO ESQUERDO

COLONA DIANTEIRA	OK
COLONA CENTRAL	OK
COLONA TRASEIRA	OK
CAIXA DE AR	OK
OBSERVAÇÃO	

ESTRUTURA - PARTE TRASEIRA

PAINEL TRASEIRO	OK
CAIXA DO ESTEPE	OK
LONGARINA TRASEIRA ESQUERDA	OK
CAIXA DE RODA TRASEIRA ESQUERDA	OK
LONGARINA TRASEIRA DIREITA	OK
CAIXA DE RODA TRASEIRA DIREITA	OK
OBSERVAÇÃO	

ESTRUTURA DO LADO DIREITO

COLONA DIANTEIRA	OK
COLONA TRASEIRA	OK
COLONA CENTRAL	OK
CAIXA DE AR	OK
OBSERVAÇÃO	

TETO

TETO	OK
------	----

ASSOALHO

ASSOALHO DO PORTAMALAS	OK
ASSOALHO CENTRAL	OK

DADOS DO CLIENTE

CLIENTE: TIAGO CURI
E-MAIL: TIAGO.CURI@BMZ.COM.BR
CPF: 13840253000115
TELEFONE: 1197060253

DADOS DO VEICULO (DENATRAN)

Nº chassi: 9BD19626TG2288887
Nº motor: 310A50112910803
Placa: SP FFD0193
Marca: FIAT
Modelo: PALIO SPORTING 1.6

Cor: Branca
Combustível: ALCOOL/GASOLINA
Ano fabricação: 2016
Ano modelo: 2016
Situação chassi: EM CIRCULAÇÃO

IMPORTANTE

Este laudo não tem caráter pericial e, portanto, não substitui a perícia criminalística oficial. As informações constantes neste laudo têm validade apenas para o exato momento de sua realização, limitando-se a verificar visualmente a identificação, a estrutura do veículo, a conformidade da pintura com os padrões originais, e o funcionamento aparente de acessórios, com a indicação das não conformidades destes itens diagnosticadas pelo vistoriador. **Este laudo não verifica sinais de alagamento no veículo.**

Esta empresa não se responsabiliza por alterações realizadas no veículo posteriormente à emissão deste laudo, nem em seus sinais indicativos, agregados, motor, pintura, estrutura, acessórios e em seu estado de conservação. A DEKRA utiliza em seus processos de vistoria, consultas na base CHECKAUTO. A responsabilidade da CHECKAUTO limita-se a prestar informações sobre veículos automotores registradas nas bases públicas e privadas detentoras das informações. A CHECKAUTO não é responsável pelas informações inseridas na sua base de dados já que são oriundas de consulta a bases públicas e privadas sobre as quais não detém a propriedade das informações, limitando-se assim, a reproduzi-las fielmente, na forma como originariamente apresentadas em tais bases consultadas. A CHECKAUTO é uma ferramenta de auxílio para compradores e vendedores na decisão de realização do negócio jurídico, não avalizando ou assegurando a regularidade e licitude da transação. A decisão sobre a concretização do negócio é tomada exclusivamente pelo cliente e sua companhia conforme critérios, diretrizes e procedimentos exclusivos, dos quais a CHECKAUTO não participa. De mesma forma não se responsabiliza por informações incorretas, faltantes, ou divergentes de bases públicas e outra que não detenha as informações. A CHECKAUTO não detém acesso e meios para a obtenção advinda do RENAJUD.

Histórico de Leilão: O cliente deve utilizar as informações de oferta em leilão com caráter informativo no seu processo de negociação. A CHECKAUTO consulta bases de empresas terceiras de histórico de leilão, nas quais registra-se se o veículo fora ofertado na modalidade de leilão, não necessariamente tendo sido comercializado na ocasião. Devido à inexistência de um registro nacional unificado dessas ofertas, bem como ao tempo necessário para a coleta e processamento destes dados, a coleta desta informação está sujeita a falhas.

Critério de avaliação das seguradoras: As companhias de seguro, financeiras e outras de maneira geral possuem seus próprios métodos e critérios de avaliação do risco para aceitação ou não na realização dos negócios. Porém, exclusivamente para finalidade de seguradoras e financeiras, a informação de leilão possui parecer de caráter informativo, gerando apenas um apontamento da informação de leilão, se disponível.

Informações Adicionais:

Roubo e Furto: Este Laudo prevê apenas a informação de roubo e furto em aberto. O Histórico completo de roubo e furto poderá ser solicitado em uma consulta adicional.

Mecânica, Elétrica e transmissão: Neste Laudo NÃO verificamos itens de mecânica, elétrica, transmissão, suspensão e freios, nem nenhum outro item que não tenha sido discriminado como verificado no laudo.

Módulo de Pintura: Neste módulo NÃO apontamos riscos e amassados aparentes na pintura, apenas verificamos a qualidade da pintura, por meio da medição da espessura da camada de tinta sobre partes metálicas da carroceria.

Air-Bag, Controle de tração e estabilidade: Não nos responsabilizamos por defeitos, fraude ou falta de equipamento nos sistemas de air-bag, controle de tração, estabilidade e outros itens que requerem uma avaliação técnica. A avaliação destes itens é realizada apenas visualmente através da observação do painel de instrumentos do veículo

Numeração da Caixa de câmbio: A verificação da numeração e indícios de adulteração na caixa de câmbio, ocorrem a vista desarmada somente quando aparente, ou seja, sem a necessidade de desmonte de peças. Com relação ao confronto da numeração, o mesmo somente será analisado quando disponível pelo fornecedor

Registro de quilometragem: o histórico de quilometragem é consultado junto as bases de dados sendo os dados advindos de vistorias ou outros serviços realizados nos veículos onde a coleta da informação de km do veículo é realizada. Essa é a fonte de informação de quilometragem utilizada, de forma que, se o veículo nunca passou por uma vistoria ou outro serviço onde tenhamos acesso a informação, não constará a informação de registro de quilometragem para aquele veículo. A quilometragem informada é obtida pela coleta do número no painel do veículo no momento da vistoria ou do serviço realizado, não possuindo meios de aferir a consistência desta informação, disponibilizando-a exatamente como constava no hodômetro no momento da sua coleta e não se responsabilizando por eventual adulteração deste equipamento.

Assinatura cliente

Assinatura vistoriador
15316 - VARLEY HENRIQUE DOS SANTOS RIBEIRO

#CompraSegura

Com apenas 3 passos,
a DEKRA te ajuda a comprar com mais segurança:

1

Antes de fechar negócio, faça uma vistoria DEKRA com mais de 150 itens avaliados.

dekra.com.br/comprasegura

Fechou negócio?

2

Agora, localize o Posto DEKRA mais próximo e faça a Vistoria de Transferência, com 5% de desconto. Aproveite!

dekra.com.br/posto

3

Pronto!

Evite dor de cabeça.
Faça uma compra segura.

*Faça a vistoria obrigatória - DETRAN,
em até 30 dias.

Compre com mais segurança



DEKRA
Sua Segurança.

Baixe o Checkauto app
e tenha mais segurança
na hora de comprar, manter
e vender seu carro!

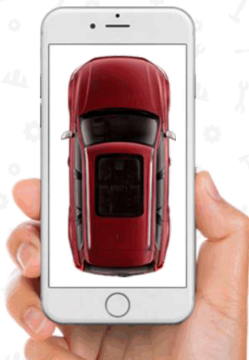

www.checkauto.com.br/app



ACABOU DE COMPRAR UM CARRO?

Aproveite e ganhe 5% de desconto na

Vistoria de Transferência

OBRIGATÓRIA - DETRAN

Vistoria deve ser feita em 30 dias.

Não deixe para a última hora. Regularize a documentação do seu veículo.
Peça ao Vistoriador!

*Promoção não cumulativa, válida por tempo indeterminado, pode ser alterada sem prévio aviso. O desconto é válido por 60 dias após a vistoria.

DEKRA
Sua Segurança.