



DATA REALIZAÇÃO: 21/12/2021 08:27 - DATA IMPRESSÃO: 21/12/2021 09:54

DADOS DO VEÍCULO

Nº LAUDO: 677517
Nº CHASSI: 93HFB2530FZ224358
Nº MOTOR: R18Z35205987
PLACA: SP FTE4I92
MARCA: HONDA
MODELO: CIVIC LXS MT
QUILOMETRAGEM: 60794 KM
COR: PRETA
COMBUSTIVEL: ALCOOL/GASOLINA
ANO FABRICAÇÃO: 2014
ANO MODELO: 2015
SITUAÇÃO CHASSI: EM CIRCULAÇÃO

PARECER FINAL



CONFORME

172



SITUAÇÃO GERAL



CONFORME

172 ITENS



CONFORME (COM OBSERVAÇÃO)

3 ITENS



NÃO CONFORME

0 ITENS

IDENTIFICAÇÃO



- CRLV
- PLACA
- NR. DO MOTOR
- CHASSI
- KM
- VIDROS
- CINTOS
- ETIQUETADE IDENTIFICAÇÃO
- OBSERVAÇÃO

ESTRUTURA



- PARTE DIANTEIRA
- PARTE TRASEIRA
- LADO ESQUERDO
- LADO DIREITO
- TETO
- ASSOALHO
- PINTURA ESTRUTURAL
- PINTURA COMPONENTES EXTERNOS

HISTÓRICO VEICULAR



- RESTRIÇÕES
- HISTÓRICO DE LEILÃO
- RECALL
- ROUBO E FURTO EM ABERTO
- HISTÓRICO DE ROUBO E FURTO
- IPVA/ MULTAS LICENCIAMENTO / DPVAT
- OUTROS

Observações: NADA CONSTA PARA HISTÓRICO DE ROUBO E FURTO. REALIZADO LEITURADO QR CODE E AS INFORMAÇÕES ESTÃO CORRETAS.

ATENÇÃO

- NÃO SÃO ANALISADOS ITENS QUE NECESSITEM DE EQUIPAMENTOS ESPECIALIZADOS COMO FREIOS ABS, AIR BAGS, PARTE MECÂNICA E ELÉTRICA.
- ESTE LAUDO NÃO SE DESTINA A VERIFICAR SINAIS DE ALAGAMENTO DO VEÍCULO.

DADOS DO CLIENTE

CLIENTE: DIOGO HENRIQUE DOS SANTOS
E-MAIL: DIOGO.SANTOS@BMZ.COM.BR
CPF: 22997320801
TELEFONE:

DADOS DO VEICULO (DENATRAN)

Nº CHASSI: 93HFB2530FZ224358
Nº MOTOR: R18Z35205987
PLACA: SP FTE4192
MARCA: HONDA
MODELO: CIVIC LXS MT

COR: PRETA
COMBUSTÍVEL: ALCOOL/GASOLINA
ANO FABRICAÇÃO: 2014
ANO MODELO: 2015
SITUAÇÃO CHASSI: EM CIRCULAÇÃO



CHASSI



MOTOR



DIANTEIRAC/ LATERAL DIREITA



DIANTEIRAC/ LATERAL ESQUERDA



TRASEIRAC/ LATERAL DIREITA



TRASEIRAC/ LATERAL ESQUERDA

DADOS DE REGISTRO DO VEICULO

RENAVAM: 01031793922
MUNICÍPIO: AMÉRICO BRASILENSE
TIPO DO VEÍCULO: AUTOMÓVEL
NÚMERO DE PASSAGEIROS: 5
MONTAGEM:
POTÊNCIA: 140

CILINDRADAS: 1798
PROCEDÊNCIA: NACIONAL
NÚMERO DE EXOS:
CMT: 169
PBT: 169
CAPACIDADE DE CARGA:

DATA DI:
NÚMERO DI:
DATA ÚLTIMA ALTERAÇÃO:
IDENT. PROPRIETÁRIO
REVENDEDOR DISTRIB.
ORIGEM: NACIONAL

DECODIFICADOR CHASSI (ATUAL)

Ano Fabr/Mod a partir de 99 2015
Câmbio 5 Marchas / Mecânico
cc Motor 1.5, 1.8 16V (140cv),
DÍGITO DE CONTROLE Código Fixado
Fabricante HONDA
Início de Motor R1

País
Portas
Região Geográfica
Veículo
Versão
Versão

Brasil
4
América do Sul
Civic,
DX
LXS



CRLV



HODÔMETRO



ADICIONAL 1



ADICIONAL 2



ADICIONAL 3



ADICIONAL 4



ADICIONAL 5



ADICIONAL 6



ADICIONAL 7



ADICIONAL 8



ADICIONAL 9



ADICIONAL 10

DADOS DE REGISTRO DO VEICULO

RENAVAM: 01031793922
MUNICÍPIO: AMÉRICO BRASILENSE
TIPO DO VEÍCULO: AUTOMÓVEL
NÚMERO DE PASSAGEIROS: 5
MONTAGEM:
POTÊNCIA: 140

CILINDRADAS: 1798
PROCEDÊNCIA: NACIONAL
NÚMERO DE EIXOS:
CMT: 169
PBT: 169
CAPACIDADE DE CARGA:

DATA DI:
NÚMERO DI:
DATA ÚLTIMA ALTERAÇÃO:
IDENT. PROPRIETÁRIO
REVENDEDOR DISTRIB.
ORIGEM: NACIONAL

DECODIFICADOR CHASSI (ATUAL)

Ano Fabr/Mod a partir de 99
Câmbio
cc Motor
DÍGITO DE CONTROLE
Fabricante
Início de Motor

2015
5 Marchas / Mecânico
1.5, 1.8 16V (140cv),
Código Fixado
HONDA
R1

País
Portas
Região Geográfica
Veículo
Versão
Versão

Brasil
4
América do Sul
Civic,
DX
LXS



CAIXA DE CÂMBIO

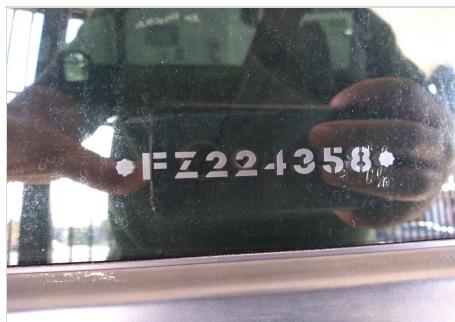

GRAVAÇÃO DOS VIDROS

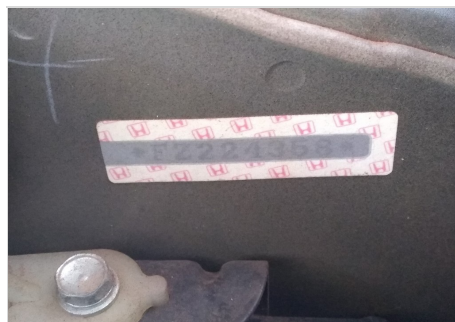

ETIQUETA



COMPARTIMENTO DO MOTOR

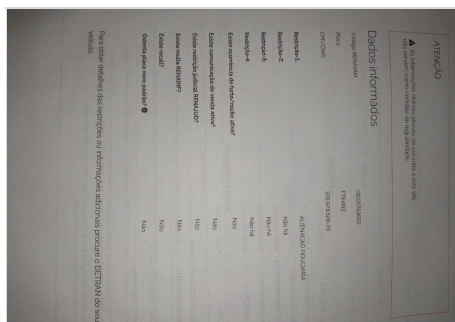

RENAJUD



LAT ESQUERDA (BOR. ABAIXADA)



LAT DIREITA (BOR. ABAIXADA)

DADOS DO CLIENTE

CLIENTE: DIOGO HENRIQUE DOS SANTOS
 E-MAIL: DIOGO.SANTOS@BMZ.COM.BR
 CPF: 22997320801
 TELEFONE:

DADOS DO VEICULO (DENATRAN)

Nº CHASSI: 93HFB2530FZ224358
 Nº MOTOR: R18Z35205987
 PLACA: SP FTE4192
 MARCA: HONDA
 MODELO: CIVIC LXS MT

COR: PRETA
 COMBUSTÍVEL: ALCOOL/GASOLINA
 ANO FABRICAÇÃO: 2014
 ANO MODELO: 2015
 SITUAÇÃO CHASSI: EM CIRCULAÇÃO

LEGENDA DE AVALIAÇÃO



VERDE
(Conforme)



AMARELO
(Conforme com Observações)



VERMELHO
(Não Conforme)

MODULO - HISTÓRICO CHECKAUTO

✓	PESQUISAS EM BASES DE DADOS	NADA CONSTA
	LICENCIAMENTO / DPVAT	NADA CONSTA
	EMPLACAMENTO	UF: SP
	MULTAS / IPVA	130,16
	RESTRIÇÃO JUDICIAL	NADA CONSTA
	ARRENDAMENTO	NADA CONSTA
	RESTRIÇÃO ADMINISTRATIVA	NADA CONSTA
	RESTRIÇÃO BLOQUEIO	NADA CONSTA
	RESTRIÇÃO DE ARROLAMENTO DE BENS	NADA CONSTA
	RESTRIÇÃO DE VEÍCULO BAIXADO DE CIRCULAÇÃO	NADA CONSTA
	RESTRIÇÃO DE VEÍCULO APROPRIAÇÃO	NADA CONSTA
	RESTRIÇÃO PENHORA	NADA CONSTA
	ROUBO E FURTO (EM ABERTO)	NADA CONSTA
	ALIENAÇÃO	CONSTA RESTRIÇÃO DE ALIENAÇÃO FIDUCIÁRIA
	OFERTADO EM LEILÃO (BASE 1)	NADA CONSTA
	OFERTADO EM LEILÃO (BASE 2)	NADA CONSTA
	QTD DE PROPRIETÁRIOS	3

MODULO - IDENTIFICAÇÃO

✓	CRLV	NADA CONSTA
✓	PLACAS	NADA CONSTA
✓	VIDROS	NADA CONSTA
✓	CHASSI	NADA CONSTA
✓	NR. DO MOTOR	NADA CONSTA
✓	DATA DE PEÇAS	NADA CONSTA
✓	ETIQUETA DE IDENTIFICAÇÃO	QTD ETIQUETAS: 3
✓	CINTO DE SEGURANÇA	NADA CONSTA
✓	AIRBAG/ABS	OK - NÃO NOS RESPONSABILIZAMOS POR DEFEITO, FRAUDE OU FALTA DO EQUIPAMENTO NO SISTEMA DO AIR-BAG E ABS, A AVALIAÇÃO É REALIZADA APENAS VISUALMENTE ATRAVÉS DO PAINEL DE INSTRUMENTOS DO VEÍCULO.
✓	QUILOMETRAGEM	NADA CONSTA - KM: 60794

DADOS DO CLIENTE

CLIENTE: DIOGO HENRIQUE DOS SANTOS
E-MAIL: DIOGO.SANTOS@BMZ.COM.BR
CPF: 22997320801
TELEFONE:

DADOS DO VEICULO (DENATRAN)

Nº CHASSI: 93HFB2530FZ224358
Nº MOTOR: R18Z35205987
PLACA: SP FTE4I92
MARCA:HONDA
MODELO:CIVIC LXS MT

COR:PRETA
COMBUSTIVEL:ALCOOL/GASOLINA
ANO FABRICAÇÃO:2014
ANO MODELO:2015
SITUAÇÃO CHASSI:EM CIRCULAÇÃO

LEGENDA DE AVALIAÇÃO



VERDE
(Conforme)



AMARELO
(Conforme com Observações)



VERMELHO
(Não Conforme)

MODULO - ESTRUTURA



ESTRUTURA

NADA CONSTA

ESTRUTURA - PARTE DIANTEIRA

PAINEL DIANTEIRO	OK
TORRE DO AMORTECEDOR DIREITA	OK
TORRE DO AMORTECEDOR ESQUERDA	OK
LONGARINADIREITA	OK
CAIXADE RODADIANTEIRADIREITA	OK
LONGARINAESQUERDA	OK
CAIXADE RODADIANTEIRAESQUERDA	OK
ALMADO PARA-CHOQUE	OK
PAINEL CORTA-FOGO	OK
OBSERVAÇÃO	

ESTRUTURA DO LADO ESQUERDO

COLONADIANTEIRA	OK
COLONACENTRAL	OK
COLONATRASEIRA	OK
CAIXADE AR	OK
OBSERVAÇÃO	

ESTRUTURA - PARTE TRASEIRA

PAINEL TRASEIRO	OK
CAIXADO ESTEPE	OK
LONGARINA TRASEIRAESQUERDA	OK
CAIXADE RODATRASEIRAESQUERDA	OK
LONGARINA TRASEIRADIREITA	OK
CAIXADE RODATRASEIRADIREITA	OK
OBSERVAÇÃO	

ESTRUTURA DO LADO DIREITO

COLONADIANTEIRA	OK
COLONATRASEIRA	OK
COLONACENTRAL	OK
CAIXADE AR	OK
OBSERVAÇÃO	

TETO

TETO	OK
------	----

ASSOALHO

ASSOALHO DO PORTAMALAS	OK
ASSOALHO CENTRAL	OK

DADOS DO CLIENTE

CLIENTE: DIOGO HENRIQUE DOS SANTOS
 E-MAIL: DIOGO.SANTOS@BMZ.COM.BR
 CPF: 22997320801
 TELEFONE:

DADOS DO VEICULO (DENATRAN)

Nº CHASSI: 93HFB2530FZ224358
 Nº MOTOR: R18Z35205987
 PLACA: SP FTE4192
 MARCA: HONDA
 MODELO: CIVIC LXS MT

COR: PRETA
 COMBUSTÍVEL: ALCOOL/GASOLINA
 ANO FABRICAÇÃO: 2014
 ANO MODELO: 2015
 SITUAÇÃO CHASSI: EM CIRCULAÇÃO

TESTE DA ESPESSURA DA CAMADA DE TINTA

LEGENDA DE AVALIAÇÃO



VERDE
 (Espessura de acordo com o padrão original)



AMARELO
 (Espessamento da camada de tinta. Indicativo de que a peça pode ter sido repintada)



VERMELHO
 (Alto espessamento da camada de tinta. Indicativo de que a peça pode ter sido reparada e repintada)



PINTURA

NADA CONSTA

TESTE DE ESPESSURA DE PINTURA - COMPONENTES EXTERNOS

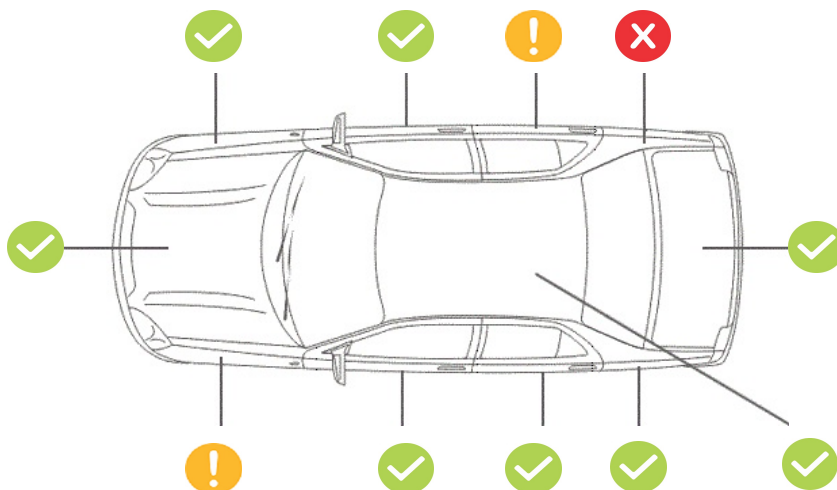

TESTE DE ESPESSURA DE PINTURA - COMPONENTES INTERNOS (ESTRUTURAIS)



DADOS DO CLIENTE

CLIENTE: DIOGO HENRIQUE DOS SANTOS
E-MAIL: DIOGO.SANTOS@BMZ.COM.BR
CPF: 22997320801
TELEFONE:

DADOS DO VEICULO (DENATRAN)

Nº chassi: 93HFB2530FZ224358
Nº motor: R18Z35205987
Placa: SP FTE4I92
Marca: HONDA
Modelo: CIVIC LXS MT

Cor: Preta
Combustível: ALCOOL/GASOLINA
Ano fabricação: 2014
Ano modelo: 2015
Situação chassi: EM CIRCULAÇÃO

IMPORTANTE

Este laudo não tem caráter pericial e, portanto, não substitui a perícia criminalística oficial. As informações constantes neste laudo têm validade apenas para o exato momento de sua realização, limitando-se a verificar visualmente a identificação, a estrutura do veículo, a conformidade da pintura com os padrões originais, e o funcionamento aparente de acessórios, com a indicação das não conformidades destes itens diagnosticadas pelo vistoriador. **Este laudo não verifica sinais de alagamento no veículo.**

Esta empresa não se responsabiliza por alterações realizadas no veículo posteriormente à emissão deste laudo, nem em seus sinais indicativos, agregados, motor, pintura, estrutura, acessórios e em seu estado de conservação. A DEKRA utiliza em seus processos de vistoria, consultas na base CHECKAUTO. A responsabilidade da CHECKAUTO limita-se a prestar informações sobre veículos automotores registradas nas bases públicas e privadas detentoras das informações. A CHECKAUTO não é responsável pelas informações inseridas na sua base de dados já que são oriundas de consulta a bases públicas e privadas sobre as quais não detém a propriedade das informações, limitando-se assim, a reproduzi-las fielmente, na forma como originariamente apresentadas em tais bases consultadas. A CHECKAUTO é uma ferramenta de auxílio para compradores e vendedores na decisão de realização do negócio jurídico, não avalizando ou assegurando a regularidade e licitude da transação. A decisão sobre a concretização do negócio é tomada exclusivamente pelo cliente o e sua companhia conforme critérios, diretrizes e procedimentos exclusivos, dos quais a CHECKAUTO não participa. De mesma forma não se responsabiliza por informações incorretas, faltantes, ou divergentes de bases públicas e outra que não detenha as informações. A CHECKAUTO não detém acesso e meios para a obtenção advinda do RENAJUD.

Histórico de Leilão: O cliente deve utilizar as informações de oferta em leilão com caráter informativo no seu processo de negociação. A CHECKAUTO consulta bases de empresas terceiras de histórico de leilão, nas quais registra-se se o veículo fora ofertado na modalidade de leilão, não necessariamente tendo sido comercializado na ocasião. Devido à inexistência de um registro nacional unificado dessas ofertas, bem como ao tempo necessário para a coleta e processamento destes dados, a coleta desta informação está sujeita a falhas.

Critério de avaliação das seguradoras: As companhias de seguro, financeiras e outras de maneira geral possuem seus próprios métodos e critérios de avaliação do risco para aceitação ou não na realização dos negócios. Porém, exclusivamente para finalidade de seguradoras e financeiras, a informação de leilão possui parecer de caráter informativo, gerando apenas um apontamento da informação de leilão, se disponível.

Informações Adicionais:

Roubo e Furto: Este Laudo prevê apenas a informação de roubo e furto em aberto. O Histórico completo de roubo e furto poderá ser solicitado em uma consulta adicional.

Mecânica, Elétrica e transmissão: Neste Laudo NÃO verificamos itens de mecânica, elétrica, transmissão, suspensão e freios, nem nenhum outro item que não tenha sido discriminado como verificado no laudo.

Módulo de Pintura: Neste módulo NÃO apontamos riscos e amassados aparentes na pintura, apenas verificamos a qualidade da pintura, por meio da medição da espessura da camada de tinta sobre partes metálicas da carroceria.

Air-Bag, Controle de tração e estabilidade: Não nos responsabilizamos por defeitos, fraude ou falta de equipamento nos sistemas de air-bag, controle de tração, estabilidade e outros itens que requerem uma avaliação técnica. A avaliação destes itens é realizada apenas visualmente através da observação do painel de instrumentos do veículo

Numeração da Caixa de cambio: A verificação da numeração e indícios de adulteração na caixa de cambio, ocorrem a vista desarmada somente quando aparente, ou seja, sem a necessidade de desmonte de peças. Com relação ao confronto da numeração, o mesmo somente será analisado quando disponível pelo fornecedor

Registro de quilometragem: o histórico de quilometragem é consultado junto as bases de dados sendo os dados advindos de vistorias ou outros serviços realizados nos veículos onde a coleta da informação de km do veículo é realizada. Essa é a fonte de informação de quilometragem utilizada, de forma que, se o veículo nunca passou por uma vistoria ou outro serviço onde tenhamos acesso a informação, não constará a informação de registro de quilometragem para aquele veículo. A quilometragem informada é obtida pela coleta do número no painel do veículo no momento da vistoria ou do serviço realizado, não possuindo meios de aferir a consistência desta informação, disponibilizando-a exatamente como constava no hodômetro no momento da sua coleta e não se responsabilizando por eventual adulteração deste equipamento.

Assinatura cliente

Assinatura vistoriador
15867 - JOAO PEDRO MIRANDA DE CAMPOS

#CompraSegura

Com apenas 3 passos,
a DEKRA te ajuda a comprar com mais segurança:

1

Antes de fechar negócio, faça uma vistoria DEKRA com mais de 150 itens avaliados.

dekra.com.br/comprasegura

Fechou negócio?

2

Agora, localize o Posto DEKRA mais próximo e faça a Vistoria de Transferência, com 5% de desconto. Aproveite!

dekra.com.br/posto

3

Pronto!

Evite dor de cabeça.
Faça uma compra segura.

*Faça a vistoria obrigatória - DETRAN,
em até 30 dias.

Compre com mais segurança



DEKRA
Sua Segurança.

Baixe o Checkauto app
e tenha mais segurança
na hora de comprar, manter
e vender seu carro!

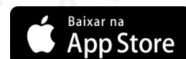

www.checkauto.com.br/app



ACABOU DE COMPRAR UM CARRO?

Aproveite e ganhe 5% de desconto na
Vistoria de Transferência

OBRIGATÓRIA - DETRAN
Vistoria deve ser feita em 30 dias.

Não deixe para a última hora. Regularize a documentação do seu veículo.
Peça ao Vistoriador!

*Promoção não cumulativa, válida por tempo indeterminado, pode ser alterada sem prévio aviso. O desconto é válido por 60 dias após a vistoria.

DEKRA
Sua Segurança.