



DADOS GERAIS:

DATA:	13/01/2022	STATUS:	APROVADO C/ APONTAMENTO.
CLIENTE:	GRUPO BMZ	Nº DO LAUDO:	1477884
UNIDADE:	VILA VALQUEIRE	VISTORIADOR:	FERNANDO MAINIERI PIEDADE

DADOS DO VEICULO:

FABRICANTE/MARCA:	CHEVROLET	MODELO/VERSÃO:	CRUZE LT HB
ANO FAB./MODELO:	2014 / 2014	COR:	BRANCA
PLACA:	MLI3G52	CIDADE:	RIO DE JANEIRO
Nº DO CHASSI NO VEÍC.:	9BGPB68M0EB245843	Nº DO MOTOR NO VEÍC.:	LFH133086146
Nº DO CHASSI NA BIN:	9BGPB68M0EB245843	Nº DO MOTOR NA BIN:	LFH133086146
Nº DO CHASSI NO CRLV:	9BGPB68M0EB245843	Nº DO MOTOR NO CRLV:	LFH133086146
Nº DO CÂMBIO NO VEÍC.:	OB	COMBUSTÍVEL:	FLEX/GNV
Nº DO CÂMBIO NA BIN:	R3283A0124	KM:	72616

1 - CONDIÇÃO DA NUMERAÇÃO DO CHASSI:

✓ DENTRO DOS PADRÕES DO FABRICANTE

2 - CONDIÇÃO DA NUMERAÇÃO DO MOTOR:

✓ DENTRO DOS PADRÕES
✓ É A MESMA QUE CONSTA NA BIN

3 - CONDIÇÃO DA NUMERAÇÃO DO CÂMBIO:

✓ OBSTRUÍDA / SEM ACESSO (ITEM EXCLUÍDO DE PARECER)

4 - CONDIÇÕES DAS ETIQUETAS ETA:

ASSOALHO
✓ NÃO OBRIGATÓRIA
BATENTE DA PORTA
✓ ORIGINAL / DENTRO DOS PADRÕES DO FABRICANTE
COMPARTIMENTO DO MOTOR
✓ ORIGINAL / DENTRO DOS PADRÕES DO FABRICANTE

5 - DATA DO CINTO DE SEGURANÇA:

DIANTEIRO DIREITO
✓ COMPATÍVEL COM O ANO DO VEÍCULO -
DIANTEIRO ESQUERDO
✓ COMPATÍVEL COM O ANO DO VEÍCULO -
TRASEIRO DIREITO
✓ COMPATÍVEL COM O ANO DO VEÍCULO -
TRASEIRO ESQUERDO
✓ COMPATÍVEL COM O ANO DO VEÍCULO -

6 - CONDIÇÃO DA GRAVAÇÃO DO CHASSI NOS VIDROS:

VIDRO DA LATERAL TRASEIRA DIREITA
⚠ NÃO OBRIGATÓRIA -
VIDRO DA LATERAL TRASEIRA ESQUERDA
⚠ NÃO OBRIGATÓRIA -
VIDRO DA PORTA DIANTEIRA DIREITA
✓ ORIGINAL / DENTRO DOS PADRÕES DO FABRICANTE -
VIDRO DA PORTA DIANTEIRA ESQUERDA
✓ ORIGINAL / DENTRO DOS PADRÕES DO FABRICANTE -
VIDRO DA PORTA TRASEIRA DIREITA
✓ ORIGINAL / DENTRO DOS PADRÕES DO FABRICANTE -
VIDRO DA PORTA TRASEIRA ESQUERDA
⚠ SEM GRAVAÇÃO -
VIDRO DIANTEIRO (PARA-BRISA)
✓ ORIGINAL / DENTRO DOS PADRÕES DO FABRICANTE -
VIDRO TRASEIRO (VIGIA)
✓ ORIGINAL / DENTRO DOS PADRÕES DO FABRICANTE -

7 - CONDIÇÕES DA PLACA:

✓ PLACA E TARJETA EM CONFORMIDADE

8 - CONDIÇÕES DA ESTRUTURA DA CARROÇARIA:

✓ NÃO APRESENTA CORTE / REPARAÇÃO SIGNIFICATIVA NA ESTRUTURA DA CARROÇARIA
✓ APRESENTA AVARIAS E REPAROS QUE NÃO AFETAM A ESTRUTURA DA CARROÇARIA

9 - REGISTRO E HISTÓRICO DE LEILÃO / SINISTRO / ROUBO E FURTO:

✓ NENHUM REGISTRO ENCONTRADO

OBSERVAÇÕES DO VEÍCULO:

LONGARINAS DIANTEIRA E TRASEIRA OK. VIDRO DA PORTA TRASEIRA, LADO ESQUERDO, SEM GRAVAÇÃO. CAIXA DE AR LADO DIREITO E LADO ESQUERDO, COM ARRANHÕES. PEQUENO ARRANHÃO NA PORTA TRASEIRA, LADO DIREITO. PARA-CHOQUE DIANTEIRO DESALINHADO. O VEÍCULO PESQUISADO NÃO POSSUI RECALL PENDENTE OU NÃO PERTENCE A NENHUM RECALL DIVULGADO PELAS MONTADORAS A PARTIR DE 17/03/2011. PARA PERÍODOS ANTERIORES, ENTRE EM CONTATO DIRETAMENTE COM O FABRICANTE DO VEÍCULO.

FERNANDO MAINIERI PIEDADE CORREIA - 114828312
Vistoriador

FERNANDO MAINIERI PIEDADE CORREIA - 114828312
Auxiliar Conferente

Eu, GRUPO BMZ declaro ter recebido o seguinte da: FERNANDO E ARMANDO CORREIA VISTORIAS E PERICIAS EM AUTOMOVEIS EIRELI e CNPJ: 39922516000129 e compreendido todas as informações contidas neste laudo no ato da inspeção do veículo, concordando que quaisquer esclarecimentos futuros sobre as condições do veículo ora vistoriado somente poderão ser solicitados por mim.

SUPER VISÃO: SEGURANÇA PARA QUEM COMPRA. TRANQUILIDADE PARA QUEM VENDE!



OBSERVAÇÕES GERAIS:

O presente laudo possui caráter informativo de análise particular do veículo vistoriado, não substituindo a Perícia Oficial do Instituto de Criminalística - A unidade Super Visão prestadora de serviço abaixo descrita não se responsabiliza por quaisquer modificações posteriores a realização do laudo, baseados nos itens que contemplam esta vistoria, sendo que sua validade é no exato momento da vistoria - O status/resultado final do presente laudo segue o critério de avaliação desenvolvido pela Super Visão Perícias Vistorias Ltda, podendo este ser alterado a qualquer momento, sem prévia comunicação. A unidade Super Visão prestadora de serviço abaixo descrita, repassa na íntegra os dados fornecidos pela empresa de consulta/pesquisa, não se responsabilizando pelas informações dos mesmos. Informamos que as nomenclaturas dos resultados foram alteradas para Aprovado com Apontamento (substituindo a Ressalva) e Não Conforme (substituindo o Reprovado) . Última revisão de Critérios: 11/03/19. Não nos responsabilizamos por eventuais divergências de Status ref. a esta revisão/atualização.

Critério de avaliação da seguradoras:

Ao receber este laudo, o cliente fica ciente que as companhias de seguro possuem seus próprios métodos e critérios de avaliação do risco para aceitação ou não de automóveis, por esse motivo informamos que o critério de avaliação da Super Visão bem como o resultado final da vistoria, independe da aceitação ou não da seguradora.

FERNANDO MAINIERI PIEDADE CORREIA - 114828312
Vistoriador

FERNANDO MAINIERI PIEDADE CORREIA - 114828312
Auxiliar Conferente

Eu, GRUPO BMZ declaro ter recebido o seguinte da: FERNANDO E ARMANDO CORREIA VISTORIAS E PERICIAS EM AUTOMOVEIS EIRELI e CNPJ: 39922516000129 e compreendido todas as informações contidas neste laudo no ato da inspeção do veículo, concordando que quaisquer esclarecimentos futuros sobre as condições do veículo ora vistoriado somente poderão ser solicitados por mim.

SUPER VISÃO: SEGURANÇA PARA QUEM COMPRA. TRANQUILIDADE PARA QUEM VENDE!



FOTOGRAFIAS DO LAUDO: 1477884

CHASSI



MOTOR

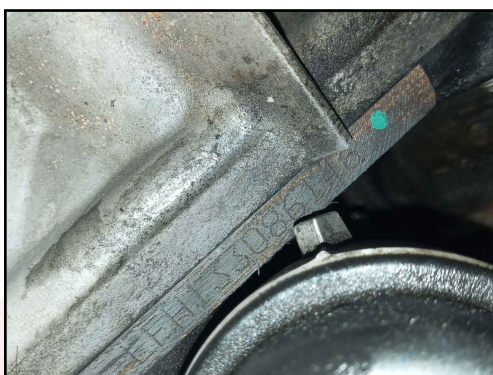

FRENTE



TRASEIRA



PLACA



DATA DO CINTO DE SEGURANÇA



CÂMBIO



ETIQUETA ETA MOTOR



KM



FERNANDO MAINIERI PIEDADE CORREIA - 114828312
Vistoriador

FERNANDO MAINIERI PIEDADE CORREIA - 114828312
Auxiliar Conferente

Eu, GRUPO BMZ declaro ter recebido o seguinte da: FERNANDO E ARMANDO CORREIA VISTORIAS E PERICIAS EM AUTOMOVEIS EIRELI e CNPJ: 39922516000129 e compreendido todas as informações contidas neste laudo no ato da inspeção do veículo, concordando que quaisquer esclarecimentos futuros sobre as condições do veículo ora vistoriado somente poderão ser solicitados por mim.

SUPER VISÃO: SEGURANÇA PARA QUEM COMPRA. TRANQUILIDADE PARA QUEM VENDE!



FOTOGRAFIAS DO LAUDO: 1477884

LACRE



FOTO ETA COLUMNA



TORRE AMORT DIANT / DIREITA

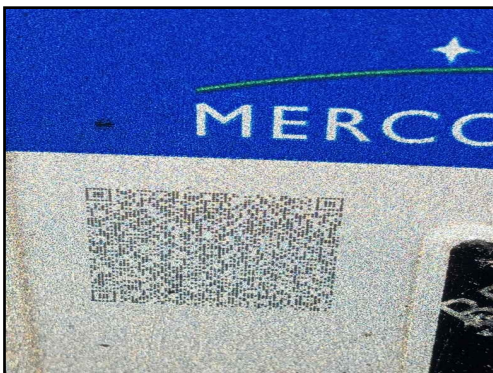
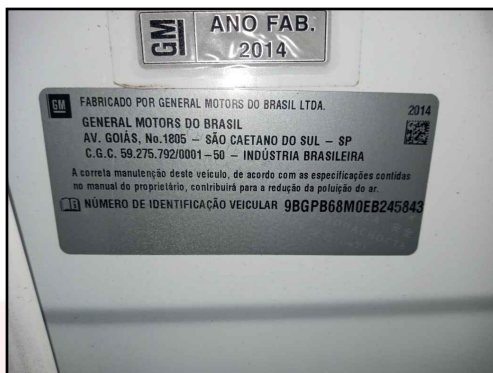

TORRE AMORT DIANT / ESQUERDA



LONGARINA DIANT / DIREITA

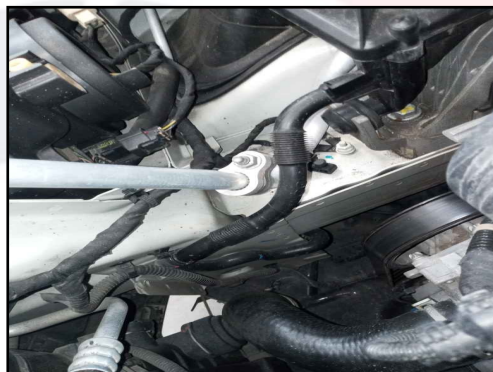

LONGARINA DIANT / ESQUER

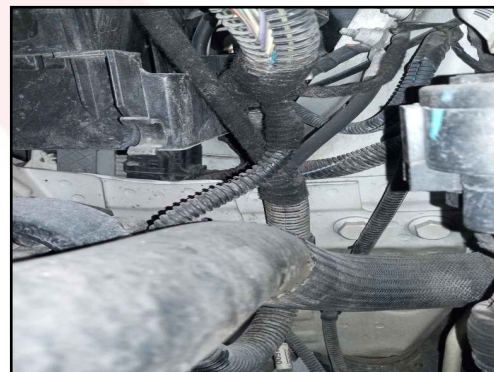

LONGARINA TRASEIRA / DIREITA



LONGARINA TRASEIRA / ESQUERDA



GRAVAÇÃO DO VIDRO



FERNANDO MAINIERI PIEDADE CORREIA - 114828312
Vistoriador

FERNANDO MAINIERI PIEDADE CORREIA - 114828312
Auxiliar Conferente

Eu, GRUPO BMZ declaro ter recebido o seguinte da: FERNANDO E ARMANDO CORREIA VISTORIAS E PERICIAS EM AUTOMOVEIS EIRELI e CNPJ: 39922516000129 e compreendido todas as informações contidas neste laudo no ato da inspeção do veículo, concordando que quaisquer esclarecimentos futuros sobre as condições do veículo ora vistoriado somente poderão ser solicitados por mim.

SUPER VISÃO: SEGURANÇA PARA QUEM COMPRA. TRANQUILIDADE PARA QUEM VENDE!



01147788420220213

DADOS GERAIS:

DATA:	13/01/2022	Nº DO LAUDO:	1477884
CLIENTE:	GRUPO BMZ	VISTORIADOR:	FERNANDO MAINIERI PIEDADE
UNIDADE:	VILA VALQUEIRE		

DADOS DO VEICULO:

FABRICANTE/MARCA:	CHEVROLET	MODELO/VERSÃO:	CRUZE LT HB
ANO FAB./MODELO:	2014 / 2014	COR:	BRANCA

LAUDO DE VISTORIA COMPLEMENTAR:**ACESSÓRIOS E EQUIPAMENTOS:**

ITEM	ITEM
✓ CÂMBIO AUTOMÁTICO	✓ CHAVE RESERVA
✓ DIREÇÃO HIDRÁULICA/ELÉTRICA	✓ MANUAL DO VEÍCULO
✓ RETROVISORES ELÉTRICOS	✓ CHAVE DE RODA
✓ ALARME	✓ EXTINTOR
✓ AR QUENTE	✓ PILOTO AUTOMÁTICO
✓ CD PLAYER	✓ RODAS DE LIGA LEVE
✓ ESTEPE	✓ AR CONDICIONADO
✓ MACACO	✓ TRAVAS ELÉTRICAS
✓ RÁDIO	✓ TÉRMICO TRASEIRO
✓ CHAVE TRAVA ESTEPE	✓ AIR BAG PASSAGEIRO
✓ VIDROS ELÉTRICOS	✓ ANTENA
✓ LIMP./LAV. VIDRO TRAS.	✓ BANCO DE COURO
✓ AIR BAG MOTORISTA	✓ COMP. DE BORDO
✓ BANCO BI-PARTIDO	✓ TAPETES
	✓ TRIÂNGULO
	✓ KIT GÁS

FERNANDO MAINIERI PIEDADE CORREIA - 114828312
VistoriadorFERNANDO MAINIERI PIEDADE CORREIA - 114828312
Auxiliar Conferente

Eu, GRUPO BMZ declaro ter recebido o seguinte da: FERNANDO E ARMANDO CORREIA VISTORIAS E PERICIAS EM AUTOMOVEIS EIRELI e CNPJ: 39922516000129 e compreendido todas as informações contidas neste laudo no ato da inspeção do veículo, concordando que quaisquer esclarecimentos futuros sobre as condições do veículo ora vistoriado somente poderão ser solicitados por mim.

SUPER VISÃO: SEGURANÇA PARA QUEM COMPRA. TRANQUILIDADE PARA QUEM VENDE!



Número do Laudo: 1477884

PAINEL GERAL



ACABAMENTO P.E.



ACABAMENTO P.D



BANCO TRASEIRO



PNEUS/RODAS DIANTEIRO E.

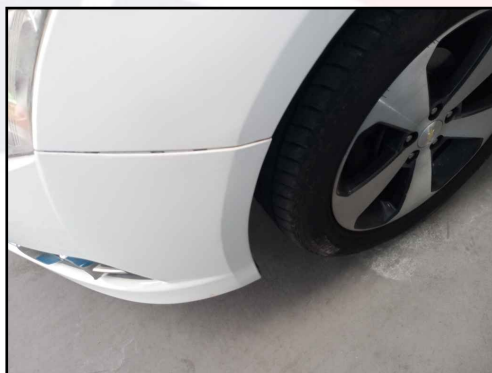

PNEUS/RODAS TRASEIRO E.



PNEUS/RODAS TRASEIRO D.



PNEUS/RODAS DIANTEIRO D.



PNEU ESTEPE



FERNANDO MAINIERI PIEDADE CORREIA - 114828312
Vistoriador

FERNANDO MAINIERI PIEDADE CORREIA - 114828312
Auxiliar Conferente

Eu, GRUPO BMZ declaro ter recebido o seguinte da: FERNANDO E ARMANDO CORREIA VISTORIAS E PERICIAS EM AUTOMOVEIS EIRELI e CNPJ: 39922516000129 e compreendido todas as informações contidas neste laudo no ato da inspeção do veículo, concordando que quaisquer esclarecimentos futuros sobre as condições do veículo ora vistoriado somente poderão ser solicitados por mim.

SUPER VISÃO: SEGURANÇA PARA QUEM COMPRA. TRANQUILIDADE PARA QUEM VENDE!



CONFIDENCIAL P/ CNPJ: 39.922.516/0001-29

PLACA: MLI3G52

DATA/HORA: 13/1/2022 15:09:44

Restrições	✓
Histórico de Roubo e Furto	✓
Outras Informações Sinistro	✓

Leilão	✓
Furto	✓

Índice de Sinistro	✓
Parecer Técnico	✓

Não consta - ✓ Consta Informação - ✗

DADOS DO VEÍCULO

PLACA	MLI3G52	CHASSI	9BGPB68M0EB245843
RENAVAM	993032141	Dt. Emiss.CRV	2020-08-12
MUNICÍPIO	RIO DE JANEIRO - RJ	MARCA/MODELO	CHEVROLET/CRUZE LT HB
PROCEDÊNCIA	NACIONAL	TIPO	AUTOMOVEL
ANO FAB	2014	ANO MODELO	2014
COR	BRANCA	CARROCERIA	N/I
COMBUSTÍVEL	GASOLINA/ALCOOL/GAS NATUR	ESPÉCIE	PASSAGEIRO
CAP. PASSAG.	5	POTÊNCIA	144
CAP. CARGA	0	CMT	3
CILINDRADA	1800	EIXOS	0
PBT	1.9	REMARC. CHASSI	NORMAL
MOTOR	LFH133086146	SITUAÇÃO VEIC.	CIRCULACAO
CÂMBIO	R3283A0124		

INFORMAÇÕES/BASE ESTADUAL

PLACA	MLI3G52	MUNICÍPIO	RIO DE JANEIRO
FABRICAÇÃO	2014/2014	MARCA/MODELO	CHEVROLET/CRUZE LT HB
COR	BRANCA	RENAVAM	993032141
CHASSI	9BGPB68M0EB245843	MOTOR	LFH133086146

PROPRIETÁRIO

ATUAL	GILSON CRISTIANO SOLFOROSO
-------	----------------------------

Histórico Proprietário

NÃO CONSTA INFORMAÇÕES

MULTAS

As multas do veículo não fazem parte do escopo das pesquisas e não são responsabilidade do cedente. Para consulta de multas e débitos, favor consultar os órgãos municipais, órgãos estaduais e federais competentes.

Nos casos de veículos ofertados em leilões, existem Companhias de Seguros que estão alterando a política de aceitação do bem, reduzindo em alguns casos até 70% da tabela FIPE. Todo o critério da avaliação do risco para aceitação ou não de seguro automotivo compete as Companhias de Seguros, isentando a Xpertia de qualquer responsabilidade sobre o seguro. A responsabilidade da Xpertia limita-se a transmitir na íntegra e fielmente as informações sobre veículos automotores registrados em Bases de Dados (Públicas ou Privadas), detentoras das informações. As informações exibidas nesta consulta são as que se encontram disponíveis na data e hora da consulta nas Bases de Dados públicas ou privadas, cabendo ao CNPJ (contratante), em caso de dúvida ou divergência, consultar diretamente o órgão competente. Estas informações são confidenciais e deverão ser utilizadas, única e exclusivamente, para orientação das transações comerciais do CNPJ (contratante), responsabilizando-se civil e criminalmente por danos que ocasionar a terceiros, quando utilizadas em desacordo com a legislação em vigor. O CNPJ (contratante), declara ter ciência que todas as informações prestadas no corpo desta consulta visam exclusivamente colaborar com o processo de averiguação de procedência do veículo, servindo apenas como uma ferramenta de análise prévia e não como elemento de decisão única para vistoria ou comercialização do veículo. O levantamento das informações veiculares via consulta eletrônica jamais substituirá a consulta do órgão oficial, especialmente pelo fato de que as informações podem ser acrescidas, modificadas ou retiradas de forma on-line pelos órgãos públicos, (Federal, Estadual e Municipal), ou instituições financeiras e seguradoras. Nos veículos cadastrados em outros estados pode haver vícios ocultos, restrições débitos ou bloqueios que só irão constar no prontuário do veículo no momento da transferência efetiva para o estado.

RESTRIÇÕES BASE ESTADUAL

RESTRIÇÃO 1	NAO HA	RESTRIÇÃO 2	NADA CONSTA
RESTRIÇÃO 3	NADA CONSTA	RESTRIÇÃO 4	NADA CONSTA

RESTRIÇÕES

NADA CONSTA

DETRAN RJ

NÃO CONSTA INFORMAÇÕES

RENAJUD DETALHADO

VEICULO NÃO POSSUI RESTRIÇÃO

GRAVAME

RESTR. FINANC. GRAVAME NÃO CADASTRADO NA BASE

COMUNICAÇÃO DE VENDAS

N/I

DECODIFICADOR DE PLACA

PLACA mli3g52EMPLACAMENTO SANTA CATARINA

DECODIFICADOR DE CHASSI

CHASSI	9BGPB68M0EB245843	VEÍCULO	CHEVROLET/CRUZE LT HB
MONTADORA	CHEVROLET	ANO MODELO	2014
COMBUSTÍVEL		QTDE. EIXOS	
TIP CARROCERIA	HATCH	PAÍS	BRASIL
Região Geogr.	BRASIL / PARAGUAI / COLOMBIA / URUGUAI	LOCAL FAB	N/I

INDICIO DE SINISTRO

NADA CONSTA

OUTRAS INFORMAÇÕES DE SINISTRO

NADA CONSTA

Nos casos de veículos ofertados em leilões, existem Companhias de Seguros que estão alterando a política de aceitação do bem, reduzindo em alguns casos até 70% da tabela FIPE. Todo o critério da avaliação do risco para aceitação ou não de seguro automotivo compete as Companhias de Seguros, isentando a Xpertia de qualquer responsabilidade sobre o seguro. A responsabilidade da Xpertia limita-se a transmitir na íntegra e fielmente as informações sobre veículos automotores registrados em Bases de Dados (Públicas ou Privadas), detentoras das informações. As informações exibidas nesta consulta são as que se encontram disponíveis na data e hora da consulta nas Bases de Dados públicas ou privadas, cabendo ao CNPJ (contratante), em caso de dúvida ou divergência, consultar diretamente o órgão competente. Estas informações são confidenciais e deverão ser utilizadas, única e exclusivamente, para orientação das transações comerciais do CNPJ (contratante), responsabilizando-se civil e criminalmente por danos que ocasionar a terceiros, quando utilizadas em desacordo com a legislação em vigor. O CNPJ (contratante), declara ter ciência que todas as informações prestadas no corpo desta consulta visam exclusivamente colaborar com o processo de averiguação de procedência do veículo, servindo apenas como uma ferramenta de análise prévia e não como elemento de decisão única para vistoria ou comercialização do veículo. O levantamento das informações veiculares via consulta eletrônica jamais substituirá a consulta do órgão oficial, especialmente pelo fato de que as informações podem ser acrescidas, modificadas ou retiradas de forma on-line pelos órgãos públicos, (Federal, Estadual e Municipal), ou instituições financeiras e seguradoras. Nos veículos cadastrados em outros estados pode haver vícios ocultos, restrições débitos ou bloqueios que só irão constar no prontuário do veículo no momento da transferência efetiva para o estado.

RECALL DE VEÍCULO

INFORMAÇÃO INDISPONÍVEL , AGUARDE ATUALIZAÇÃO AUTOMÁTICA OU ENTRE EM CONTATO COM O SUPORTE.

ROUBO E FURTO - ATIVO

VEICULO NAO INDICA OCORRENCIA DE ROUBO/FURTO

HISTÓRICO DE ROUBO E FURTO

NÃO EXISTE OCORRÊNCIA DE HISTÓRICO DE ROUBO E FURTO

PARECER TÉCNICO



Verde

HISTÓRICO DE OFERTA EM LEILÃO

NÃO EXISTE OFERTA PARA ESTE VEÍCULO

VEICULO NÃO OFERTADO

VEÍCULO OFERTADO

BASE 1



BASE 2



BASE 3



Nos casos de veículos ofertados em leilões, existem Companhias de Seguros que estão alterando a política de aceitação do bem, reduzindo em alguns casos até 70% da tabela FIPE. Todo o critério da avaliação do risco para aceitação ou não de seguro automotivo compete as Companhias de Seguros, isentando a Xpertia de qualquer responsabilidade sobre o seguro. A responsabilidade da Xpertia limita-se a transmitir na íntegra e fielmente as informações sobre veículos automotores registrados em Bases de Dados (Públicas ou Privadas), detentoras das informações. As informações exibidas nesta consulta são as que se encontram disponíveis na data e hora da consulta nas Bases de Dados públicas ou privadas, cabendo ao CNPJ (contratante), em caso de dúvida ou divergência, consultar diretamente o órgão competente. Estas informações são confidenciais e deverão ser utilizadas, única e exclusivamente, para orientação das transações comerciais do CNPJ (contratante), responsabilizando-se civil e criminalmente por danos que ocasionar a terceiros, quando utilizadas em desacordo com a legislação em vigor. O CNPJ (contratante), declara ter ciência que todas as informações prestadas no corpo desta consulta visam exclusivamente colaborar com o processo de averiguação de procedência do veículo, servindo apenas como uma ferramenta de análise prévia e não como elemento de decisão única para vistoria ou comercialização do veículo. O levantamento das informações veiculares via consulta eletrônica jamais substituirá a consulta do órgão oficial, especialmente pelo fato de que as informações podem ser acrescidas, modificadas ou retiradas de forma on-line pelos órgãos públicos, (Federal, Estadual e Municipal), ou instituições financeiras e seguradoras. Nos veículos cadastrados em outros estados pode haver vícios ocultos, restrições débitos ou bloqueios que só irão constar no prontuário do veículo no momento da transferência efetiva para o estado.