



DADOS GERAIS:

DATA:	03/11/2021	STATUS:	APROVADO
CLIENTE:	GRUPO BMZ	Nº DO LAUDO:	1330305
UNIDADE:	VILA VALQUEIRE	VISTORIADOR:	FERNANDO MAINIERI PIEDADE

DADOS DO VEICULO:

FABRICANTE/MARCA:	FIAT	MODELO/VERSÃO:	BRAVO ESSENCE 1.8
ANO FAB./MODELO:	2015 / 2016	COR:	BRANCA
PLACA:	KXB7H56	CIDADE:	RIO DE JANEIRO
Nº DO CHASSI NO VEÍC.:	9BD198215GB001441	Nº DO MOTOR NO VEÍC.:	370A00112852969
Nº DO CHASSI NA BIN:	9BD198215GB001441	Nº DO MOTOR NA BIN:	370A00112852969
Nº DO CHASSI NO CRLV:	9BD198215GB001441	Nº DO MOTOR NO CRLV:	NC
Nº DO CÂMBIO NO VEÍC.:	OB	COMBUSTÍVEL:	FLEX
Nº DO CÂMBIO NA BIN:	NC	KM:	71338

1 - CONDIÇÃO DA NUMERAÇÃO DO CHASSI:

✓ DENTRO DOS PADRÕES DO FABRICANTE

2 - CONDIÇÃO DA NUMERAÇÃO DO MOTOR:

✓ DENTRO DOS PADRÕES

3 - CONDIÇÃO DA NUMERAÇÃO DO CÂMBIO:

✓ OBSTRUÍDA / SEM ACESSO (ITEM EXCLUÍDO DE PARECER)

4 - CONDIÇÕES DAS ETIQUETAS ETA:

- ASSOALHO
- ✓ NÃO OBRIGATÓRIA
- BATENTE DA PORTA
- ✓ ORIGINAL / DENTRO DOS PADRÕES DO FABRICANTE
- COMPARTIMENTO DO MOTOR
- ✓ ORIGINAL / DENTRO DOS PADRÕES DO FABRICANTE

5 - DATA DO CINTO DE SEGURANÇA:

- DIANTEIRO DIREITO
- ⚠ NÃO COMPATÍVEL COM O ANO DO VEÍCULO -
- DIANTEIRO ESQUERDO
- ⚠ NÃO COMPATÍVEL COM O ANO DO VEÍCULO -
- TRASEIRO DIREITO
- ✓ COMPATÍVEL COM O ANO DO VEÍCULO -
- TRASEIRO ESQUERDO
- ✓ COMPATÍVEL COM O ANO DO VEÍCULO -

6 - CONDIÇÃO DA GRAVAÇÃO DO CHASSI NOS VIDROS:

- VIDRO DA LATERAL TRASEIRA DIREITA
- ⚠ NÃO OBRIGATÓRIA -
- VIDRO DA LATERAL TRASEIRA ESQUERDA
- ⚠ NÃO OBRIGATÓRIA -
- VIDRO DA PORTA DIANTEIRA DIREITA
- ✓ ORIGINAL / DENTRO DOS PADRÕES DO FABRICANTE -
- VIDRO DA PORTA DIANTEIRA ESQUERDA
- ✓ ORIGINAL / DENTRO DOS PADRÕES DO FABRICANTE -
- VIDRO DA PORTA TRASEIRA DIREITA
- ✓ ORIGINAL / DENTRO DOS PADRÕES DO FABRICANTE -
- VIDRO DA PORTA TRASEIRA ESQUERDA
- ✓ ORIGINAL / DENTRO DOS PADRÕES DO FABRICANTE -
- VIDRO DIANTEIRO (PARA-BRISA)
- ✓ ORIGINAL / DENTRO DOS PADRÕES DO FABRICANTE -
- VIDRO TRASEIRO (VIGIA)
- ✓ ORIGINAL / DENTRO DOS PADRÕES DO FABRICANTE -

7 - CONDIÇÕES DA PLACA:

- ✓ PLACA E TARJETA EM CONFORMIDADE

8 - CONDIÇÕES DA ESTRUTURA DA CARROÇARIA:

- ✓ NÃO APRESENTA CORTE / REPARAÇÃO SIGNIFICATIVA NA ESTRUTURA DA CARROÇARIA

9 - REGISTRO E HISTÓRICO DE LEILÃO / SINISTRO / ROUBO E FURTO:

- ✓ NENHUM REGISTRO ENCONTRADO

OBSERVAÇÕES DO VEÍCULO:

LONGARINAS DIANTEIRAS E TRASEIRAS OK. SITE DENATRAN PESQUISA RECALL: O VEÍCULO PESQUISADO KXB7H56 NÃO POSSUI RECALL PENDENTE OU NÃO PERTENCE A NENHUM RECALL DIVULGADO PELAS MONTADORAS A PARTIR DE 17/03/2011. PARA PERÍODOS ANTERIORES, ENTRE EM CONTATO DIRETAMENTE COM O FABRICANTE DO VEÍCULO.

FERNANDO MAINIERI PIEDADE CORREIA - 114828312
Vistoriador

JAQUELINE GOMES DOS SANTOS SILVA - 238299648
Auxiliar Conferente

Eu, GRUPO BMZ declaro ter recebido o seguinte da: FERNANDO E ARMANDO CORREIA VISTORIAS E PERICIAS EM AUTOMOVEIS EIRELI e CNPJ: 39922516000129 e compreendido todas as informações contidas neste laudo no ato da inspeção do veículo, concordando que quaisquer esclarecimentos futuros sobre as condições do veículo ora vistoriado somente poderão ser solicitados por mim.

SUPER VISÃO: SEGURANÇA PARA QUEM COMPRA. TRANQUILIDADE PARA QUEM VENDE!



OBSERVAÇÕES GERAIS:

O presente laudo possui caráter informativo de análise particular do veículo vistoriado, não substituindo a Perícia Oficial do Instituto de Criminalística - A unidade Super Visão prestadora de serviço abaixo descrita não se responsabiliza por quaisquer modificações posteriores a realização do laudo, baseados nos itens que contemplam esta vistoria, sendo que sua validade é no exato momento da vistoria - O status/resultado final do presente laudo segue o critério de avaliação desenvolvido pela Super Visão Perícias Vistorias Ltda, podendo este ser alterado a qualquer momento, sem prévia comunicação. A unidade Super Visão prestadora de serviço abaixo descrita, repassa na íntegra os dados fornecidos pela empresa de consulta/pesquisa, não se responsabilizando pelas informações dos mesmos. Informamos que as nomenclaturas dos resultados foram alteradas para Aprovado com Apontamento (substituindo a Ressalva) e Não Conforme (substituindo o Reprovado) . Última revisão de Critérios: 11/03/19. Não nos responsabilizamos por eventuais divergências de Status ref. a esta revisão/atualização.

Critério de avaliação da seguradoras:

Ao receber este laudo, o cliente fica ciente que as companhias de seguro possuem seus próprios métodos e critérios de avaliação do risco para aceitação ou não de automóveis, por esse motivo informamos que o critério de avaliação da Super Visão bem como o resultado final da vistoria, independe da aceitação ou não da seguradora.

FERNANDO MAINIERI PIEDADE CORREIA - 114828312
Vistoriador

JAQUELINE GOMES DOS SANTOS SILVA - 238299648
Auxiliar Conferente

Eu, GRUPO BMZ declaro ter recebido o seguinte da: FERNANDO E ARMANDO CORREIA VISTORIAS E PERICIAS EM AUTOMOVEIS EIRELI e CNPJ: 39922516000129 e compreendido todas as informações contidas neste laudo no ato da inspeção do veículo, concordando que quaisquer esclarecimentos futuros sobre as condições do veículo ora vistoriado somente poderão ser solicitados por mim.

SUPER VISÃO: SEGURANÇA PARA QUEM COMPRA. TRANQUILIDADE PARA QUEM VENDE!



FOTOGRAFIAS DO LAUDO: 1330305

CHASSI



MOTOR



FRENTE



TRASEIRA



PLACA



DATA DO CINTO DE SEGURANÇA

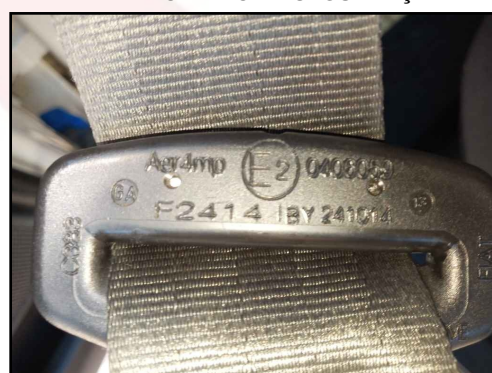

CÂMBIO



ETIQUETA ETA MOTOR

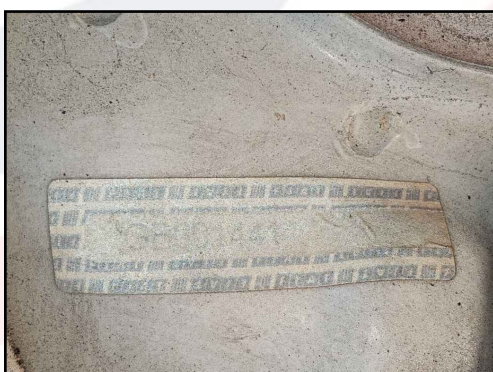

KM



FERNANDO MAINIERI PIEDADE CORREIA - 114828312
Vistoriador

JAQUELINE GOMES DOS SANTOS SILVA - 238299648
Auxiliar Conferente

Eu, GRUPO BMZ declaro ter recebido o seguinte da: FERNANDO E ARMANDO CORREIA VISTORIAS E PERICIAS EM AUTOMOVEIS EIRELI e CNPJ: 39922516000129 e compreendido todas as informações contidas neste laudo no ato da inspeção do veículo, concordando que quaisquer esclarecimentos futuros sobre as condições do veículo ora vistoriado somente poderão ser solicitados por mim.

SUPER VISÃO: SEGURANÇA PARA QUEM COMPRA. TRANQUILIDADE PARA QUEM VENDE!



FOTOGRAFIAS DO LAUDO: 1330305

LACRE



FOTO ETA COLUMNA

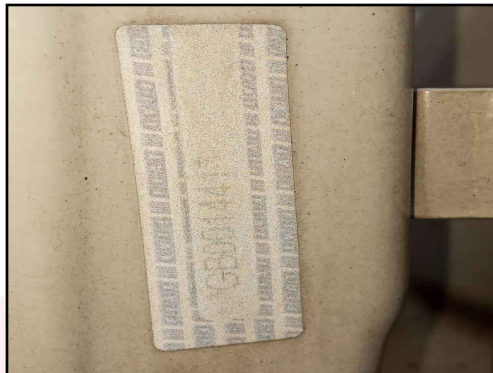

TORRE AMORT DIANT / DIREITA

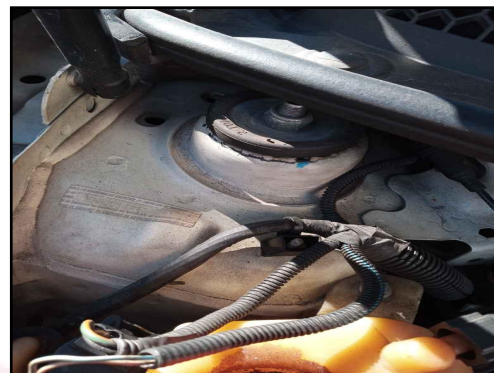

TORRE AMORT DIANT / ESQUERDA



LONGARINA DIANT / DIREITA



LONGARINA DIANT / ESQUER



LONGARINA TRASEIRA / DIREITA



LONGARINA TRASEIRA / ESQUERDA



GRAVAÇÃO DO VIDRO

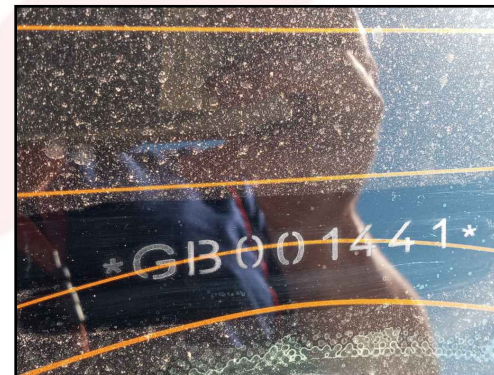

FERNANDO MAINIERI PIEDADE CORREIA - 114828312
Vistoriador

JAQUELINE GOMES DOS SANTOS SILVA - 238299648
Auxiliar Conferente

Eu, GRUPO BMZ declaro ter recebido o seguinte da: FERNANDO E ARMANDO CORREIA VISTORIAS E PERICIAS EM AUTOMOVEIS EIRELI e CNPJ: 39922516000129 e compreendido todas as informações contidas neste laudo no ato da inspeção do veículo, concordando que quaisquer esclarecimentos futuros sobre as condições do veículo ora vistoriado somente poderão ser solicitados por mim.

SUPER VISÃO: SEGURANÇA PARA QUEM COMPRA. TRANQUILIDADE PARA QUEM VENDE!



11133030520210103

DADOS GERAIS:

DATA:	03/11/2021	Nº DO LAUDO:	1330305
CLIENTE:	GRUPO BMZ	VISTORIADOR:	FERNANDO MAINIERI PIEDADE
UNIDADE:	VILA VALQUEIRE		

DADOS DO VEICULO:

FABRICANTE/MARCA:	FIAT	MODELO/VERSÃO:	BRAVO ESSENCE 1.8
ANO FAB./MODELO:	2015 / 2016	COR:	BRANCA

LAUDO DE VISTORIA COMPLEMENTAR:**ACESSÓRIOS E EQUIPAMENTOS:**

ITEM	ITEM
✓ CHAVE TRAVA ESTEPE	✓ VIDROS VERDES
✓ ACEND. DE CIGARROS	✓ RODAS DE LIGA LEVE
✓ ALARME	✓ PILOTO AUTOMÁTICO
✓ AR QUENTE	✓ AR CONDICIONADO
✓ ESTEPE	✓ TRAVAS ELÉTRICAS
✓ MACACO	✓ TÉRMICO TRASEIRO
✓ RÁDIO	✓ AIR BAG PASSAGEIRO
✓ VIDROS ELÉTRICOS	✓ ANTENA
✓ LIMP./LAV. VIDRO TRAS.	✓ COMP. DE BORDO
✓ AIR BAG MOTORISTA	✓ TAPETES
✓ ANTENA ELÉTRICA	✓ TRIÂNGULO
✓ RETROVISORES ELÉTRICOS	✓ KIT GÁS
✓ DIREÇÃO HIDRÁULICA/ELÉTRICA	✓ CHAVE DE RODA
✓ CÂMBIO AUTOMÁTICO	

FERNANDO MAINIERI PIEDADE CORREIA - 114828312
VistoriadorJAQUELINE GOMES DOS SANTOS SILVA - 238299648
Auxiliar Conferente

Eu, GRUPO BMZ declaro ter recebido o seguinte da: FERNANDO E ARMANDO CORREIA VISTORIAS E PERICIAS EM AUTOMOVEIS EIRELI e CNPJ: 39922516000129 e compreendido todas as informações contidas neste laudo no ato da inspeção do veículo, concordando que quaisquer esclarecimentos futuros sobre as condições do veículo ora vistoriado somente poderão ser solicitados por mim.

SUPER VISÃO: SEGURANÇA PARA QUEM COMPRA. TRANQUILIDADE PARA QUEM VENDE!



Número do Laudo: 1330305

PAINEL GERAL

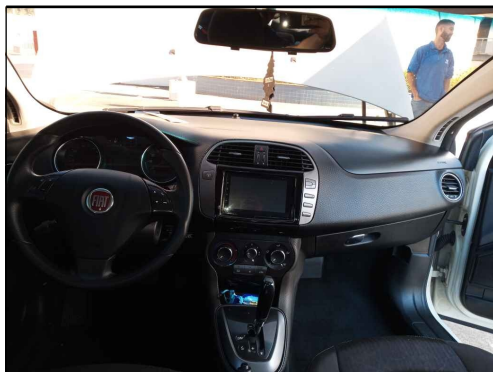

ACABAMENTO P.E.



ACABAMENTO P.D

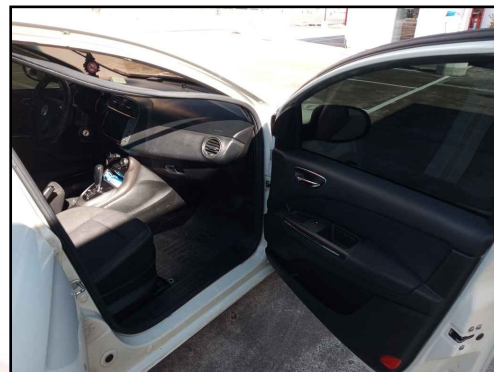

BANCO TRASEIRO

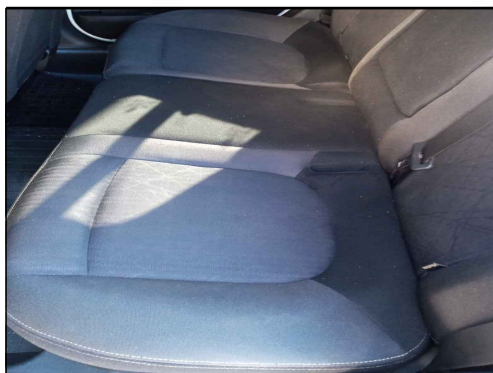

PNEUS/RODAS DIANTEIRO E.



PNEUS/RODAS TRASEIRO E.



PNEUS/RODAS TRASEIRO D.



PNEUS/RODAS DIANTEIRO D.



PNEU ESTEPE



FERNANDO MAINIERI PIEDADE CORREIA - 114828312
Vistoriador

JAQUELINE GOMES DOS SANTOS SILVA - 238299648
Auxiliar Conferente

Eu, GRUPO BMZ declaro ter recebido o seguinte da: FERNANDO E ARMANDO CORREIA VISTORIAS E PERICIAS EM AUTOMOVEIS EIRELI e CNPJ: 39922516000129 e compreendido todas as informações contidas neste laudo no ato da inspeção do veículo, concordando que quaisquer esclarecimentos futuros sobre as condições do veículo ora vistoriado somente poderão ser solicitados por mim.

SUPER VISÃO: SEGURANÇA PARA QUEM COMPRA. TRANQUILIDADE PARA QUEM VENDE!