

SITUAÇÃO GERAL

APROVADO COM APONTAMENTO

APRESENTAÇÃO

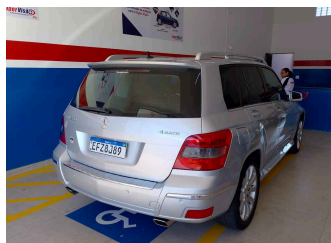

DADOS GERAIS DO VEÍCULO

| | |
|-------------------|---------------------|
| NO. LAUDO: | 4685087 |
| DATA DE VISTORIA: | 02/05/2025 09:48:03 |
| MARCA: | MERCEDES BENZ |
| MODELO: | I/M.BENZ GLK 280 |
| COR: | PRATA |
| ANO FABRICAÇÃO: | 2008 |
| ANO MODELO: | 2009 |
| PLACA: | EFZ8J89 |
| RENAVAM: | 00132752387 |
| KM: | 166574 |
| COMBUSTÍVEL: | FLEX |
| UNIDADE: | SP - INDAIATUBA |
| CLIENTE: | GRUPO BMZ |

RESUMO DE STATUS

| | |
|--|---|
| OK CHASSI . | ANALISA AS CONDIÇÕES DA GRAVAÇÃO DO CHASSI DO VEÍCULO. ITEM DE IDENTIFICAÇÃO OBRIGATÓRIO. |
| OK MOTOR . | ANALISA AS CONDIÇÕES DA NUMERAÇÃO IDENTIFICADORA DO MOTOR. |
| OK CÂMBIO . | ANALISA AS CONDIÇÕES DA NUMERAÇÃO IDENTIFICADORA DO CÂMBIO, QUANDO PRESENTE E VISÍVEL. |
| OK ETA'S | ANALISA AS ETIQUETAS DE IDENTIFICAÇÃO AUTODESTRUTÍVEIS, QUANDO EXISTENTES E OBRIGATÓRIAS. |
| OK PLACAS | VERIFICA AS CONDIÇÕES DAS PLACAS IDENTIFICADORAS DIANTEIRA E TRASEIRA. |
| OK VIDROS | ANALISA A GRAVAÇÃO DA PORÇÃO VIS DO CHASSI NOS VIDROS QUANDO OBRIGATÓRIOS. |
| OK ESTRUTURA VEICULAR | ANALISA, NAS PARTES VISÍVEIS, AS CONDIÇÕES DOS PRINCIPAIS PONTOS ESTRUTURAIS DA CARROCERIA, TRAZENDO POSSÍVEIS INDICAÇÕES DE REPAROS. |
| OK HIST. VEICULAR (CONF. PESQU: | O HISTÓRICO VEICULAR, QUANDO CONTRATADO, TRAZ OS DADOS DISPONÍVEIS NAQUELE MOMENTO DAS PRINCIPAIS BASES INFORMATIVAS. |
| ! DOCUMENTAÇÃO | VERIFICA SE O VEÍCULO POSSUI ALGUMA MODIFICAÇÃO PASSÍVEL DE ANÁLISE REGULARIZADA NO CRLV. |

ACESSÓRIOS E COMPLEMENTOS

- ACESSÓRIOS E EXTRAS



CHASSI .

| | |
|--------------------------|-------------------|
| NO. CHASSI NA BIN: | WDCGG81D39F237516 |
| NO. CHASSI NO VEÍCULO: | WDCGG81D39F237516 |
| NO. CHASSI NO DOCUMENTO: | WDCGG81D39F237516 |

• GRAVAÇÃO DO CHASSI

| | |
|----------------------------|--|
| NUMERAÇÃO IDENTIFICADORA : | DENTRO DOS PADRÕES HABITUAIS DO FABRICANTE |
| CHAPA SUPORTE : | REGIÃO ÍNTEGRA |

MOTOR .

| | |
|-------------------------|----------------|
| NO. MOTOR NA BIN: | 27294831071904 |
| NO. MOTOR NO VEÍCULO: | 27594831071904 |
| NO. MOTOR NO DOCUMENTO: | 27594831071904 |

• NUMERAÇÃO DO MOTOR

| |
|--|
| DENTRO DOS PADRÕES HABITUAIS DO FABRICANTE |
| É A MESMA QUE CONSTA NA BIN OU CRLV |

CÂMBIO .

| | |
|------------------------|----------------|
| NO. CÂMBIO NA BIN: | 72296401965650 |
| NO. CÂMBIO NO VEÍCULO: | NI |

• NUMERAÇÃO DO CÂMBIO

| |
|--|
| NUMERAÇÃO OBSTRUÍDA (ITEM EXCLUÍDO DO PARECER) |
| NÃO POSSUI CADASTRO NA BIN |

ETA'S

• ETIQUETAS DE IDENTIFICAÇÃO

| | |
|---------------------------|--|
| ETA MOTOR : | ETA DENTRO DOS PADRÕES / NUMERAÇÃO COINCIDE COM O CHASSI |
| ETA BATENTE DA PORTA : | ETA DENTRO DOS PADRÕES / NUMERAÇÃO COINCIDE COM O CHASSI |
| ETA ASSOALHO : | NÃO OBRIGATÓRIO |
| PLAQUETA ANO FABRICAÇÃO : | PLAQUETA OK (NACIONAIS E IMPORT. APÓS 1999) |

PLACAS

• PLACA DIANTEIRA

| |
|---------------------------|
| PLACA DENTROS DOS PADRÕES |
|---------------------------|

• PLACA TRASEIRA

| |
|---------------------------|
| PLACA DENTROS DOS PADRÕES |
|---------------------------|

VIDROS

• CONDIÇÃO DO CHASSI NOS VIDROS.

| | |
|------------------------------------|---|
| PARABRISA : | GRAVAÇÃO ORIGINAL / COINCIDE COM O CHASSI |
| PORTA DIANTE. ESQ. : | GRAVAÇÃO ORIGINAL / COINCIDE COM O CHASSI |
| PORTA TRAS. ESQ / LAT TRAS. ESQ. : | GRAVAÇÃO ORIGINAL / COINCIDE COM O CHASSI |



EFZ8J89

4685087

Veículo vistoriado, você des preocupado!

WWW.SUPERVISAO.COM



| | |
|------------------------------------|---|
| VIGIA TRASEIRO. : | GRAVAÇÃO ORIGINAL / COINCIDE COM O CHASSI |
| PORTA TRAS. DIR / LAT TRAS. DIR. : | GRAVAÇÃO ORIGINAL / COINCIDE COM O CHASSI |
| PORTA DIANTE. DIR. : | GRAVAÇÃO ORIGINAL / COINCIDE COM O CHASSI |

ESTRUTURA VEICULAR

• ESTRUTURA VEICULAR - DIANTEIRA

| | |
|--|-----------------------|
| LONGARINA DIANTEI. ESQ. : | SEM AVARIAS APARENTES |
| LONGARINA DIANTEI. DIR. : | SEM AVARIAS APARENTES |
| TORRE DO AMORTECEDOR DIANTEI. ESQ. : | SEM AVARIAS APARENTES |
| TORRE DO AMORTECEDOR DIANTEI. DIR. : | SEM AVARIAS APARENTES |
| PAINEL CORTA FOGO. : | SEM AVARIAS APARENTES |
| PAINEL DIANT. INF./SUP. OU ALMA DO PARACHOQUE: | SEM AVARIAS APARENTES |
| CRASHBOX (PARAFUSADO) . : | SEM AVARIAS APARENTES |
| CRASHBOX/QUADRO DO RADIADOR (SOLDADO) . : | SEM AVARIAS APARENTES |
| PARALAMA INT. DIANTEI. DIR. : | SEM AVARIAS APARENTES |
| PARALAMA INT. DIANTEI. ESQ. : | SEM AVARIAS APARENTES |

• ESTRUTURA VEICULAR - TRASEIRA

| | |
|--|-----------------------|
| LONGARINA TRASEI. ESQ. : | SEM AVARIAS APARENTES |
| LONGARINA TRASEI. DIR. : | SEM AVARIAS APARENTES |
| CAIXA DE RODA TRASEI. ESQ. : | SEM AVARIAS APARENTES |
| CAIXA DE RODA TRASEI. DIR. : | SEM AVARIAS APARENTES |
| PAINEL TRASEIRO. : | SEM AVARIAS APARENTES |
| CONDIÇÕES DA CAÇAMBA (COMPART. DE CARGA) . : | NÃO APLICADO |
| PAINEL TRAS. DA CABINE (SEPARAÇÃO CAÇAMBA): | NÃO APLICADO |

• ESTRUTURA VEICULAR - LATERAIS

| | |
|---------------------------|-----------------------|
| FOLHA LAT. TRASEI. DIR. : | SEM AVARIAS APARENTES |
| FOLHA LAT. TRASEI. ESQ. : | SEM AVARIAS APARENTES |
| CAIXA DE AR DIREITA. : | SEM AVARIAS APARENTES |
| CAIXA DE AR ESQUERDA. : | SEM AVARIAS APARENTES |
| COLUNA ESQ. (A) . : | SEM AVARIAS APARENTES |
| COLUNA ESQ. (B) . : | SEM AVARIAS APARENTES |
| COLUNA ESQ. (C) . : | SEM AVARIAS APARENTES |
| COLUNA DIR. (A) . : | SEM AVARIAS APARENTES |
| COLUNA DIR. (B) . : | SEM AVARIAS APARENTES |
| COLUNA DIR. (C) . : | SEM AVARIAS APARENTES |

• ESTRUTURA VEICULAR - OUTROS

| | |
|--|--------------------------------------|
| ASSOALHO DO MONOBLOCO (HABITÁCULO, ÁREA VISÍVEL) . : | SEM AVARIAS APARENTES (ÁREA VISÍVEL) |
| ASSOALHO DO PORTAMALAS / CAÇAMBA . : | SEM AVARIAS APARENTES (ÁREA VISÍVEL) |
| CAIXA DE ESTEPE(DIVISÃO ASSOALHO DO PORTAMALAS): | SEM AVARIAS APARENTES |
| ALONGAMENTO DE CHASSI (PESADOS) . : | NÃO APLICADO |
| ESTRUTURA DO TETO . : | SEM AVARIAS APARENTES (ÁREA VISÍVEL) |
| FOLHA DO TETO . : | SEM AVARIAS APARENTES (ÁREA VISÍVEL) |

HIST. VEICULAR (CONF. PESQUISA CONTRATADA):

• HISTÓRICO VEICULAR

NENHUM REGISTRO ENCONTRADO

DOCUMENTAÇÃO

• CRLV/PESQUISA NOVO

RESTRIÇÃO ADMINISTRATIVA



• VEÍCULO NOVO

NENHUM REGISTRO ENCONTRADO

OBSERVAÇÃO

VEÍCULO CONSTA BLOQUEIO DIVERSOS COMO ANEXO DE PESQUISA

OBSERVAÇÕES GERAIS

- A PRESENTE VISTORIA POSSUI CARÁTER INFORMATIVO DE ANÁLISE PARTICULAR DO VEÍCULO VISTORIADO, NÃO SUBSTITUINDO A PERÍCIA OFICIAL DO INSTITUTO DE CRIMINALÍSTICA OU QUALQUER LAUDO OFICIAL DE ORGÃOS COMPETENTES. OS ORGÃOS OFICIAIS POSSUEM FERRAMENTAS PRÓPRIAS DE ANÁLISE, NÃO DISPONÍVEIS PARA EMPRESAS DE VISTORIA;
- A UNIDADE SUPER VISÃO PRESTADORA DE SERVIÇO ABAIXO DESCRITA NÃO SE RESPONSABILIZA POR QUAISQUER MODIFICAÇÕES POSTERIORES A REALIZAÇÃO DA VISTORIA. ESTE DOCUMENTO POSSUI SUA VALIDADE NO EXATO MOMENTO DA VISTORIA;
- OS ITENS ANALISADOS RESPEITAM O ESCOPO DO RESPECTIVO SERVIÇO CONTRATADO, QUE SÃO APENAS OS ITENS INDICADOS NO PRESENTE DOCUMENTO, DENTRO DOS CRITÉRIOS ESTABELECIDOS EM CADA UM DELES, NÃO ABRANGENDO NENHUM ITEM QUE NÃO ESTEJA PRESENTE NESTA VISTORIA;
- O STATUS/RESULTADO FINAL SEGUE O CRITÉRIO DE AVALIAÇÃO DESENVOLVIDO PELA SUPER VISÃO PERÍCIAS E VISTORIAS LTDA, PODENDO ESTE SER ALTERADO SEM PRÉVIA COMUNICAÇÃO (ÚLTIMA ATUALIZAÇÃO 18/11/2023);
- OS ITENS ESTRUTURAIS ANALISADOS CONTEMPLAM AS REGIÕES VISÍVEIS, PASSÍVEIS DE SEREM ANALISADAS SEM DESMONTAGEM DE PEÇAS, INCLUINDO REGIÕES COM KIT GNV, ENGATES, ACABAMENTOS, OU QUALQUER OUTRO ITEM INSTALADO NO MOMENTO DA VISTORIA;
- PARA OS CASOS CITADOS ACIMA, A ANÁLISE DA PEÇA ESTRUTURAL CITADA FICA EXCLUÍDA DO PARECER;
- A SUPER VISÃO DISPONIBILIZA NA ÍNTEGRA OS DADOS FORNECIDOS PELAS EMPRESAS DE PESQUISA, NÃO SE RESPONSABILIZANDO POR INFORMAÇÕES VINDAS DESTES FORNECEDORES POR SE TRATAREM DE BASES DE TERCEIROS;
- CRITÉRIO DE AVALIAÇÃO DAS SEGURADORAS: AS COMPANHIAS DE SEGURO POSSUEM SEUS PRÓPRIOS MÉTODOS E CRITÉRIOS DE AVALIAÇÃO DE RISCO PARA ACEITAÇÃO OU NÃO DA COBERTURA SECURITÁRIA, POR ESSE MOTIVO INFORMAMOS QUE O RESULTADO DESTA VISTORIA, INDEPENDE DA ACEITAÇÃO OU NÃO DA SEGURADORA;
- A SUPER VISÃO NÃO VALIDA A EXISTÊNCIA OU O FUNCIONAMENTO DAS BOLSAS DE AIRBAG NO VEÍCULO;
- MULTAS, DÉBITOS, RESTRIÇÕES FINANCEIRAS COMO GRAVAME OU OUTROS, NÃO FAZEM PARTE DO ESCOPO DA VISTORIA. PARA LEVANTAMENTO DE DÉBITOS DO VEÍCULO, PROCURAR UM PROFISSIONAL ESPECIALIZADO;
- NÃO VERIFICAMOS A PROCEDÊNCIA DA INFORMAÇÃO DE HODOMETRO EM NOSSAS VISTORIAS DEVIDO A INEXISTÊNCIA DE FERRAMENTAS QUE PERMITAM 100% DE ASSERTIVIDADE.



FOTOS

Frente



Traseira

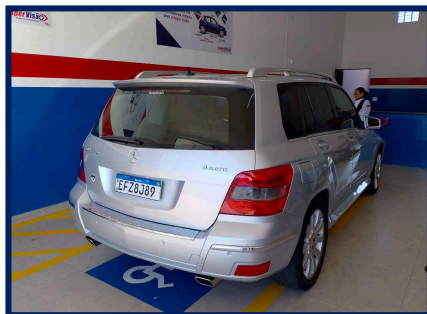

Placa



KM

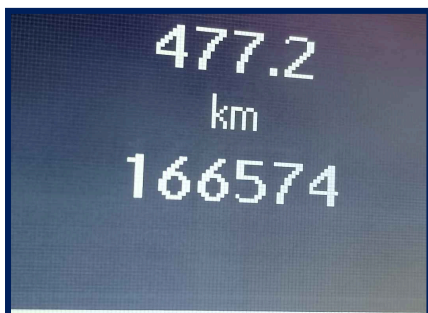

Compartimento motor

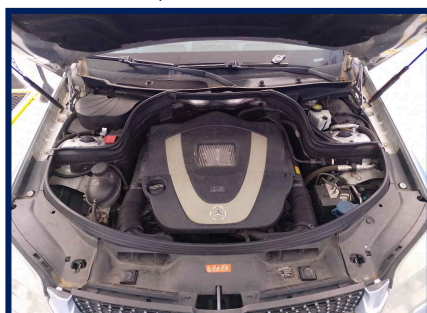

Motor



Câmbio

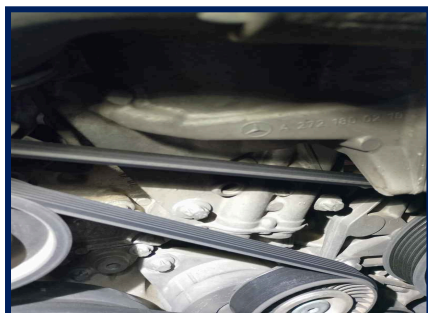

Etiqueta ETA Motor



Chassi



Foto eta coluna



Data Cinto Segurança

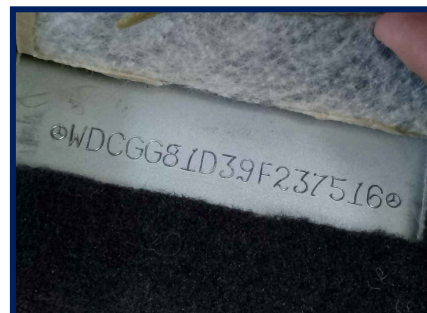

Gravação do vidro

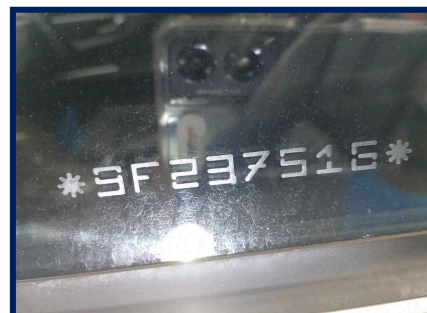

EFZ8J89

4685087

Veículo vistoriado, você despreocupado!

WWW.SUPERVISAO.COM



Torre amort diant/direita

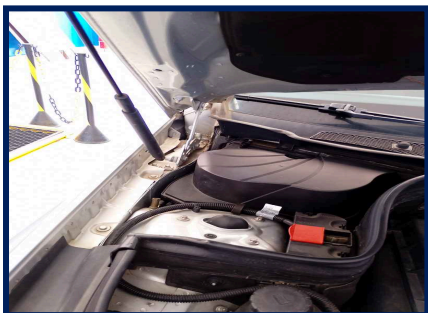

Torre amort diant/esquer



Longarina dianti/direita



Longarina dianteira/esquerda

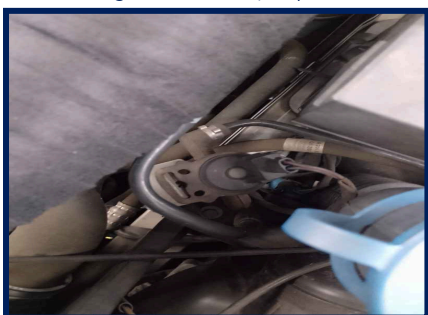

Painel Dianteiro



Caixa De Ar Esq

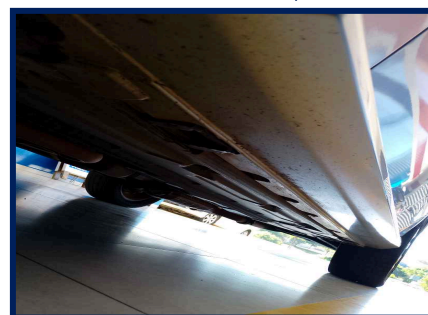

Assoalho Central

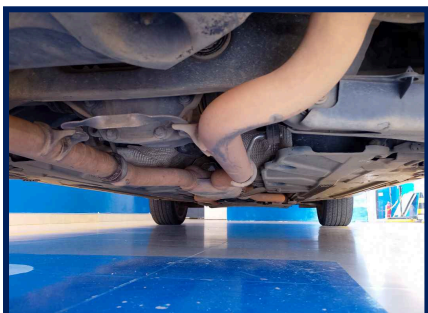

Trilho Coluna Tras. Esq



Longarina traseira/esquerda



Longarina traseira/direita



Junção Assoalho/Painel Tras

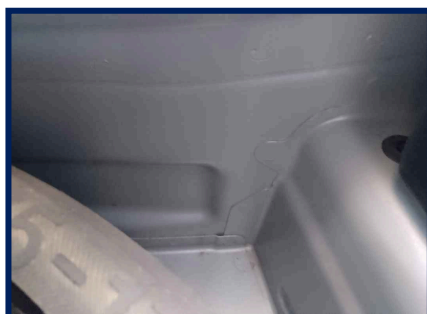

Assoalho Int. Portamalas



Trilho Coluna Tras. Dir

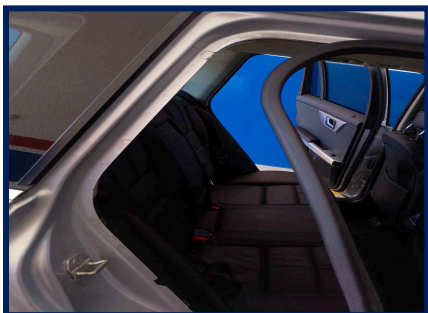

CAIXA DE AR DIR.



Eu, GRUPO BMZ, declaro ter recebido o seguinte da: CELANDRONI INDAIATUBA VISTORIA LTDA e cnpj: 52.453.831/0001-12 e compreendido todas as informações contidas no ato da inspeção do veículo, concordando que quaisquer esclarecimentos futuros sobre as condições do veículo ora vistoriado somente poderão ser solicitados por mim.

Avenida Engenheiro Fábio Roberto Barnabé - Jardim Colonial - TEL: (11) 999091999



Documento assinado eletronicamente com fundamento no art. 9º 1º, do decreto nº 8.539, de 8 de outubro de 2015 em 02/05/2025 09:48:03, conforme horário oficial de Brasília, por CELANDRONI INDAIATUBA VISTORIA LTDA. A autenticação deste documento pode ser conferida no site: <https://www.supervisao.com>

Responsável técnico pelo laudo: WINICIUS ALEXANDRE DE SOUZA ROZA - 461237817
Conferido por: MARIA DE SOUZA BRUNETO - 294219249

Veículo vistoriado, você despreocupado!



EFZ8J89

4685087

WWW.SUPERVISAO.COM



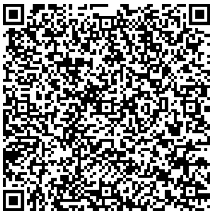

CONSULTA Nº: 7970410

CONFIDENCIAL PARA: Celandroni Indaiatuba
Vistoria Ltda

REALIZADA EM: 02/05/2025 às 09:34



M.BENZ GLK 280



BLOQUEIOS
DIVERSOS



Dados de Fabricação do Veículo

| | | |
|---------------------------|----------------------------------|--------------------------------|
| Placa: EFZ-8J89 | Marca/Modelo: I / M.BENZ GLK 280 | |
| Chassi: WDCGG81D39F237516 | Motor: 27294831071904 | Combustível: Gasolina |
| Cor: Prata | Tipo de veículo: Camioneta | Município/UF: INDAIATUBA / SP |
| Ano fabricação: 2008 | Ano modelo: 2009 | UF de Origem: SP |
| UF Faturado: SP | Caixa de câmbio: 72296401965650 | Situação CIRCULACAO |
| Espécie Misto | Lotação 4 | Potência 231 |
| Carroceria | Cilindradas 0 | Procedência Importado |
| Situação Chassi N | Capacidade carga 253 | Eixo traseiro 0 |
| Terceiro eixo 0 | Documento importadora | Identidade importadora 0 |
| Número DI 820170849 | Data Registri DI 0 | Fabricante |
| Segmento AU - SUVs | Grupo modelo veículo CLASSE GLK | Data limite restrição Trib |
| Capacidade máxima tração | Peso bruto total 183 | Última atualização: 2025-02-13 |

Informações do veículo - Base Nacional

Placa: EFZ-8J89

Marca/Modelo: I / M.BENZ GLK 280

Ano fabricação/Ano modelo: 2008 / 2009

Município/UF: INDAIATUBA / SP

Motor: 27294831071904

Combustível: GASOLINA

Capacidade de passageiros: 4

Cilindradas: 0

Potência: 231

Eixo: 2

Número do Câmbio: 72296401965650

Situação: **CIRCULAÇÃO**

Tipo de veículo: CAMIONETA

Procedência: IMPORTADA

Chassi: WDCGG81D39F237516 **Normal**

Renavam: 00132752387

Cor: PRATA

Espécie: Misto

Peso bruto(PBT): 183

Capacidade de carga: 253

Eixo Traseiro Dif: 0

RESTRIÇÕES E OUTRAS INFORMAÇÕES

BLOQUEIOS DIVERSOS

Queixa e histórico de roubo e furto

 Não existe queixa de roubo e furto ativa

 Não existe histórico de roubo e furto

Comparativo de Componentes Veiculares.

| COMPONENTE | FÁBRICA | ESTADUAL | COMPARATIVO |
|-------------|-------------------|-------------------|-------------|
| Chassi | WDCGG81D39F237516 | WDCGG81D39F237516 | ✓ |
| Motor | 27294831071904 | 27294831071904 | ✓ |
| Cor | PRATA | PRATA | ✓ |
| Combustível | GASOLINA | GASOLINA | ✓ |



Base estadual (Cortesia)

Placa: EFZ-8J89

Marca/Modelo: I / M.BENZ GLK 280

Categoria: PARTICULAR

Procedência: IMPORTADA

UF de origem: SP

Motor: 27294831071904

Combustível: GASOLINA

Capacidade de passageiros: 4

Cilindradas: 0

Espécie: Misto

Eixo: 2

Nº da caixa de câmbio: 72296401965650

Situação: CIRCULAÇÃO

Tipo de veículo: CAMIONETA

Ano fabricação/Ano modelo: 2008 / 2009

Município/UF: INDAIATUBA / SP

Chassi: WDCGG81D39F237516 Normal

Renavam: 00132752387

Cor: PRATA

Potência: 231

Peso bruto(PBT): 183

Capacidade de carga: 253

Eixo Traseiro Dif: 0



Informações de proprietário

Proprietário Atual: MURILLO GIOLLO FRANCISCO



Débitos do veículo

Multas: EXISTE DÉBITO DE MULTA

IPVA: EXISTE DÉBITO DE IPVA

Municipais: R\$ 195,23

Multas: R\$ 195

IPVA: R\$ 2.878,43



LICENCIAMENTO

Ano de exercício do licenciamento: 2025



Restrições

Roubo e Furtos: Nada consta

Restrição Tributária: Nada consta

Restrição Financeira: Nada consta

Restrição Jurídica: Nada consta

Restrição Administrativa: Nada consta / BLOQUEIOS DIVERSOS

Restrição Judiciária: Nada consta

Comunicação de Venda: NAO CONSTA COMUNICACAO DE VENDAS

Restrição Ambiental: Veículo com Inspeção Veicular OK



OUTRAS RESTRIÇÕES

NADA CONSTA / BLOQUEIOS DIVERSOS

BLOQUEIOS DIVERSOS



DETRAN - Para informações Multas/IPVA/Licenciamento/Restrições

Consultar site: <https://www.detran.sp.gov.br/wps/portal/portaldetran/cidadao/home>

Dívida Ativa: Consulte a Secretaria da Fazenda do Estado



SENATRAN / CSV - Para mais informações

Consultar site: <https://portalservicos.senatran.serpro.gov.br/#/>

Gravame Cortesia

Para informações detalhadas realizar a pesquisa de Gravame.

Comunicação de venda

Não Consta Comunicação de Venda

Recall

Não encontrado recall

Informações de sinistro (cortesia)

NÃO ENCONTRADO SINISTRO DE INDENIZAÇÃO INTEGRAL NAS BASES CONSULTADAS

Informações de início de sinistro (Cortesia)

NÃO ENCONTRADO INÍCIO DE SINISTRO NAS BASES CONSULTADAS

Parecer técnico (Cortesia)

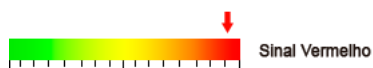

Informações para comercialização

OFERTA EM LEILÃO

NÃO CONSTA OFERTA EM LEILÃO PARA A PLACA EFZ8J89 NAS BASES CONSULTADAS

EVENTO CORPORATIVO/REMARKETING AUTOMOTIVO

NÃO CONSTA EVENTO CORPORATIVO / REMARKETING AUTOMOTIVO PARA A PLACA EFZ8J89 NAS BASES CONSULTADAS

HISTÓRICO DE VENDA DIRETA POR MAIOR OFERTA

NÃO CONSTA HISTÓRICO DE VENDA DIRETA PARA A PLACA EFZ-8J89 NAS BASES CONSULTADAS



Qualidade Garantida
Informação segura em tempo real

SITE SEGURO
dados criptografados por SSL 

FIM DESTA PESQUISA.

Avisos legais

As informações contidas nesta pesquisa são **confidenciais ao CNPJ 52.453.831/0001-12** sendo possível sua utilização apenas como orientação em transações comerciais para fins legítimos de prevenção a fraude, legitimação de transações e proteção ao crédito, com responsabilidade administrativa, civil e criminal por quaisquer danos causados quando utilizadas em desacordo com a legislação em vigor. A responsabilidade da Company Conferi limita-se a transmitir fielmente informações sobre veículos automotores registradas em bases de dados públicas e privadas detentoras da informação. As informações contidas nesta pesquisa são as encontradas, na data e hora da mesma, em bases públicas e/ou privadas, sendo do CNPJ 52.453.831/0001-12 a responsabilidade sobre qualquer consequência causada por modificações ou atualizações após o momento em que esta pesquisa foi efetuada. O CNPJ 52.453.831/0001-12 declara ter ciência de que as informações contidas nesta pesquisa visam exclusivamente auxiliar no processo de averiguação da procedência do veículo, sendo apenas uma ferramenta de análise prévia e não um elemento unicamente decisivo para a comercialização de um veículo ou sua aprovação em um procedimento de vistoria. Para veículos cadastrados em outros estados, podem existir vícios ocultos, restrições, débitos ou bloqueios que irão constar no prontuário do veículo somente no momento da transferência efetiva para o estado. As informações contidas nesta pesquisa não substituem a consulta do órgão oficial, especialmente pelo fato de que as informações aqui exibidas podem ser acrescidas, modificadas ou retiradas de forma "on-line" por órgãos públicos, instituições financeiras ou seguradoras.