

## SITUAÇÃO GERAL

**APROVADO**

## APRESENTAÇÃO

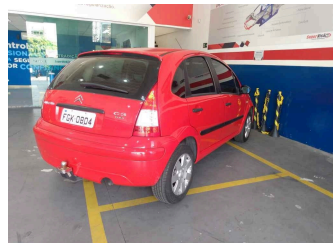

## DADOS GERAIS DO VEÍCULO

NO. LAUDO:	3600461
DATA DE VISTORIA:	09/04/2024 15:02:01
MARCA:	CITROEN
MODELO:	CITROEN/C3 GLX 14 FLEX
COR:	VERMELHA
ANO FABRICAÇÃO:	2012
ANO MODELO:	2012
PLACA:	FGK0804
RENAVAM:	00496430530
KM:	58119
COMBUSTÍVEL:	FLEX
UNIDADE:	OSASCO
CLIENTE:	GRUPO BMZ

## CHASSI V2 .

**22**

Máx. itens verificados

ANALISA AS CONDIÇÕES DA GRAVAÇÃO DO CHASSI DO VEÍCULO. ITEM DE IDENTIFICAÇÃO OBRIGATÓRIO.



## MOTOR V2 .

**23**

Máx. itens verificados

ANALISA AS CONDIÇÕES DA NUMERAÇÃO IDENTIFICADORA DO MOTOR.



## CÂMBIO V2 .

**15**

Máx. itens verificados

ANALISA AS CONDIÇÕES DA NUMERAÇÃO IDENTIFICADORA DO CÂMBIO, QUANDO PRESENTE E VISÍVEL.



## ETA'S V2

**22**

Máx. itens verificados

ANALISA AS ETIQUETAS DE IDENTIFICAÇÃO AUTODESTRUTÍVEIS, QUANDO EXISTENTES E OBRIGATÓRIAS.



## PLACAS V2

**18**

Máx. itens verificados

VERIFICA AS CONDIÇÕES DAS PLACAS IDENTIFICADORAS DIANTEIRA E TRASEIRA.



## VIDROS V2

**45**

Máx. itens verificados

ANALISA A GRAVAÇÃO DA PORÇÃO VIS DO CHASSI NOS VIDROS QUANDO OBRIGATÓRIOS.



## ESTRUTURA VEICULAR V2

**285**

Máx. itens verificados

ANALISA, NAS PARTES VISÍVEIS, AS CONDIÇÕES DOS PRINCIPAIS PONTOS ESTRUTURAIS DA CARROCERIA, TRAZENDO POSSÍVEIS INDICAÇÕES DE REPAROS.



## HISTÓRICO: LEILÃO/SINISTRO/:

**12**

Máx. itens verificados

O HISTÓRICO VEICULAR, QUANDO CONTRATADO, TRAZ OS DADOS DISPONÍVEIS NAQUELE MOMENTO DAS PRINCIPAIS BASES INFORMATIVAS.



## DOCUMENTAÇÃO V2

**22**

Máx. itens verificados

VERIFICA SE O VEÍCULO POSSUI ALGUMA MODIFICAÇÃO PASSÍVEL DE ANÁLISE REGULARIZADA NO CRLV.



## ACESSÓRIOS E COMPLEMENTOS

- ACESSÓRIOS E EXTRAS

## CHASSI V2 .

NO. CHASSI NA BIN:	935FCKFVYCB596283
--------------------	-------------------

Veículo vistoriado, você despreocupado!

**FGK0804**

3600461

**WWW.SUPERVISA0.COM**

NO. CHASSI NO VEÍCULO: 935FCKFVYCB596283  
 NO. CHASSI NO DOCUMENTO: 935FCKFVYCB596283

**GRAVAÇÃO DO CHASSI**

NUMERAÇÃO IDENTIFICADORA : DENTRO DOS PADRÕES HABITUAIS DO FABRICANTE  
 CHAPA SUPORTE : REGIÃO ÍNTEGRA

**MOTOR V2**

NO. MOTOR NA BIN: 10DBS50188353  
 NO. MOTOR NO VEÍCULO: 10DBS50188353  
 NO. MOTOR NO DOCUMENTO: 10DBS50188353

**NUMERAÇÃO DO MOTOR**

DENTRO DOS PADRÕES HABITUAIS DO FABRICANTE

**CÂMBIO V2**

NO. CÂMBIO NA BIN: N/C  
 NO. CÂMBIO NO VEÍCULO: N/C

**NUMERAÇÃO DO CÂMBIO**

NÃO POSSUI CADASTRO NA BIN

**ETA'S V2**

**ETIQUETAS DE IDENTIFICAÇÃO**

ETA MOTOR : ETA DENTRO DOS PADRÕES / NUMERAÇÃO COINCIDE COM O CHASSI  
 ETA BATENTE DA PORTA : ETA DENTRO DOS PADRÕES / NUMERAÇÃO COINCIDE COM O CHASSI  
 ETA ASSOALHO : NÃO OBRIGATÓRIO  
 PLAQUETA ANO FABRICAÇÃO : PLAQUETA OK (NACIONAIS E IMPORT. APÓS 1999)

**PLACAS V2**

**PLACA DIANTEIRA**

PLACA DENTROS DOS PADRÕES

**PLACA TRASEIRA**

PLACA DENTROS DOS PADRÕES

**VIDROS V2**

**CONDIÇÃO DO CHASSI NOS VIDROS.**

PARABRISA : GRAVAÇÃO ORIGINAL / COINCIDE COM O CHASSI  
 PORTA DIANTE. ESQ. : GRAVAÇÃO ORIGINAL / COINCIDE COM O CHASSI  
 PORTA TRAS. ESQ / LAT TRAS. ESQ. : GRAVAÇÃO ORIGINAL / COINCIDE COM O CHASSI  
 VIGIA TRASEIRO. : GRAVAÇÃO ORIGINAL / COINCIDE COM O CHASSI  
 PORTA TRAS. DIR / LAT TRAS. DIR. : GRAVAÇÃO ORIGINAL / COINCIDE COM O CHASSI  
 PORTA DIANTE. DIR. : GRAVAÇÃO ORIGINAL / COINCIDE COM O CHASSI



## ESTRUTURA VEICULAR V2

### • ESTRUTURA VEICULAR - DIANTEIRA

LONGARINA DIANTEI. ESQ. :	SEM AVARIAS APARENTES
LONGARINA DIANTEI. DIR. :	SEM AVARIAS APARENTES
TORRE DO AMORTECEDOR DIANTEI. ESQ. :	SEM AVARIAS APARENTES
TORRE DO AMORTECEDOR DIANTEI. DIR. :	SEM AVARIAS APARENTES
PAINEL CORTA FOGO . :	SEM AVARIAS APARENTES
PAINEL DIANT. INF./SUP. OU ALMA DO PARACHOQUE:	SEM AVARIAS APARENTES
CRASHBOX (PARAFUSADO) . :	SEM AVARIAS APARENTES
CRASHBOX/QUADRO DO RADIADOR (SOLDADO) . :	SEM AVARIAS APARENTES
PARALAMA INT. DIANTEI. DIR. :	SEM AVARIAS APARENTES
PARALAMA INT. DIANTEI. ESQ. :	SEM AVARIAS APARENTES

### • ESTRUTURA VEICULAR - TRASEIRA

LONGARINA TRASEI. ESQ. :	SEM AVARIAS APARENTES
LONGARINA TRASEI. DIR. :	SEM AVARIAS APARENTES
CAIXA DE RODA TRASEI. ESQ. :	SEM AVARIAS APARENTES
CAIXA DE RODA TRASEI. DIR. :	SEM AVARIAS APARENTES
PAINEL TRASEIRO . :	SEM AVARIAS APARENTES
CONDIÇÕES DA CAÇAMBA (COMPART. DE CARGA) . :	NÃO APLICADO
PAINEL TRAS. DA CABINE (SEPARAÇÃO CAÇAMBA):	NÃO APLICADO

### • ESTRUTURA VEICULAR - LATERAIS

FOLHA LAT. TRASEI. DIR. :	SEM AVARIAS APARENTES
FOLHA LAT. TRASEI. ESQ. :	SEM AVARIAS APARENTES
CAIXA DE AR DIREITA . :	SEM AVARIAS APARENTES
CAIXA DE AR ESQUERDA . :	SEM AVARIAS APARENTES
COLUNA ESQ. (A) . :	SEM AVARIAS APARENTES
COLUNA ESQ. (B) . :	SEM AVARIAS APARENTES
COLUNA ESQ. (C) . :	SEM AVARIAS APARENTES
COLUNA DIR. (A) . :	SEM AVARIAS APARENTES
COLUNA DIR. (B) . :	SEM AVARIAS APARENTES
COLUNA DIR. (C) . :	SEM AVARIAS APARENTES

### • ESTRUTURA VEICULAR - OUTROS

ASSOALHO DO MONOBLOCO (HABITÁCULO, ÁREA VISÍVEL) . :	SEM AVARIAS APARENTES (ÁREA VISÍVEL)
ASSOALHO DO PORTAMALAS / CAÇAMBA . :	SEM AVARIAS APARENTES (ÁREA VISÍVEL)
CAIXA DE ESTEPE(DIVISÃO ASSOALHO DO PORTAMALAS):	SEM AVARIAS APARENTES
ALONGAMENTO DE CHASSI (PESADOS) . :	NÃO APLICADO
ESTRUTURA DO TETO . :	SEM AVARIAS APARENTES (ÁREA VISÍVEL)
FOLHA DO TETO . :	SEM AVARIAS APARENTES (ÁREA VISÍVEL)

## HISTÓRICO: LEILÃO/SINISTRO/R/F

### • HISTÓRICO VEICULAR

NENHUM REGISTRO ENCONTRADO

## DOCUMENTAÇÃO V2

### • CRLV/PESQUISA NOVO

NENHUM REGISTRO ENCONTRADO

### • VEÍCULO NOVO

NENHUM REGISTRO ENCONTRADO



## OBSERVAÇÃO

NADA CONSTA

## OBSERVAÇÕES GERAIS

- A PRESENTE VISTORIA POSSUI CARÁTER INFORMATIVO DE ANÁLISE PARTICULAR DO VEÍCULO VISTORIADO, NÃO SUBSTITUINDO A PERÍCIA OFICIAL DO INSTITUTO DE CRIMINALÍSTICA OU QUALQUER LAUDO OFICIAL DE ORGÃOS COMPETENTES. OS ORGÃOS OFICIAIS POSSUEM FERRAMENTAS PRÓPRIAS DE ANÁLISE, NÃO DISPONÍVEIS PARA EMPRESAS DE VISTORIA;
- A UNIDADE SUPER VISÃO PRESTADORA DE SERVIÇO ABAIXO DESCRITA NÃO SE RESPONSABILIZA POR QUAISQUER MODIFICAÇÕES POSTERIORES A REALIZAÇÃO DA VISTORIA. ESTE DOCUMENTO POSSUI SUA VALIDADE NO EXATO MOMENTO DA VISTORIA;
- OS ITENS ANALISADOS RESPEITAM O ESCOPO DO RESPECTIVO SERVIÇO CONTRATADO, QUE SÃO APENAS OS ITENS INDICADOS NO PRESENTE DOCUMENTO, DENTRO DOS CRITÉRIOS ESTABELECIDOS EM CADA UM DELES, NÃO ABRANGENDO NENHUM ITEM QUE NÃO ESTEJA PRESENTE NESTA VISTORIA;
- O STATUS/RESULTADO FINAL SEGUE O CRITÉRIO DE AVALIAÇÃO DESENVOLVIDO PELA SUPER VISÃO PERÍCIAS E VISTORIAS LTDA, PODENDO ESTE SER ALTERADO SEM PRÉVIA COMUNICAÇÃO (ÚLTIMA ATUALIZAÇÃO 18/11/2023);
- OS ITENS ESTRUTURAIS ANALISADOS CONTEMPLAM AS REGIÕES VISÍVEIS, PASSÍVEIS DE SEREM ANALISADAS SEM DESMONTAGEM DE PEÇAS;
- A SUPER VISÃO DISPONIBILIZA NA ÍNTEGRA OS DADOS FORNECIDOS PELAS EMPRESAS DE PESQUISA, NÃO SE RESPONSABILIZANDO POR INFORMAÇÕES VINDAS DESTES FORNECEDORES POR SE TRATAREM DE BASES DE TERCEIROS;
- CRITÉRIO DE AVALIAÇÃO DAS SEGURADORAS: AS COMPANHIAS DE SEGURO POSSUEM SEUS PRÓPRIOS MÉTODOS E CRITÉRIOS DE AVALIAÇÃO DE RISCO PARA ACEITAÇÃO OU NÃO DA COBERTURA SECURITÁRIA, POR ESSE MOTIVO INFORMAMOS QUE O RESULTADO DESTA VISTORIA, INDEPENDE DA ACEITAÇÃO OU NÃO DA SEGURADORA;
- A SUPER VISÃO NÃO VALIDA A EXISTÊNCIA OU O FUNCIONAMENTO DAS BOLSAS DE AIRBAG NO VEÍCULO;
- MULTAS, DÉBITOS, RESTRIÇÕES FINANCEIRAS COMO GRAVAME OU OUTROS, NÃO FAZEM PARTE DO ESCOPO DA VISTORIA. PARA LEVANTAMENTO DE DÉBITOS DO VEÍCULO, PROCURAR UM PROFISSIONAL ESPECIALIZADO;
- NÃO VERIFICAMOS A PROCEDÊNCIA DA INFORMAÇÃO DE HODOMETRO EM NOSSAS VISTORIAS DEVIDO A INEXISTÊNCIA DE FERRAMENTAS QUE PERMITAM 100% DE ASSERTIVIDADE.



## FOTOS

Frente

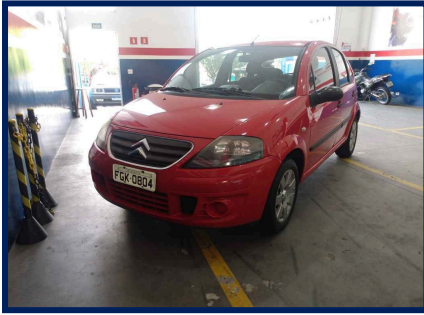

Traseira

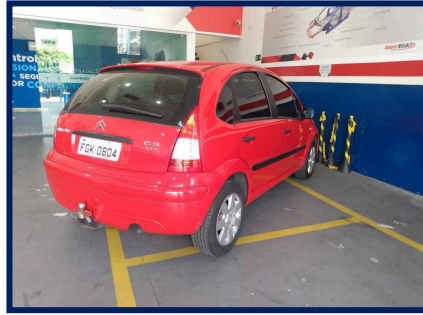

Placa



KM



Compartimento motor



Motor



Câmbio



Etiqueta ETA Motor



Chassi



Foto eta coluna



Data Cinto Segurança



Gravação do vidro



**FGK0804**

3600461

Veículo vistoriado, você despreocupado!

[WWW.SUPERVISA0.COM](http://WWW.SUPERVISA0.COM)



Torre amort diant/direita



Torre amort diant/esquer

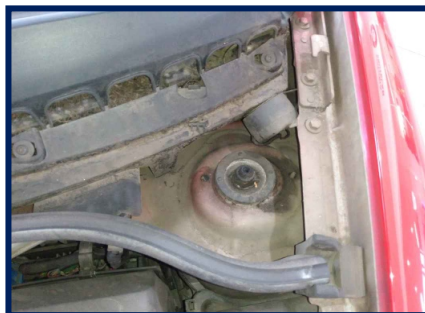

Longarina dianti/direita



Longarina dianteira/esquerda



Painel Dianteiro



Caixa De Ar Esq



Assoalho Central



Trilho Coluna Tras. Esq

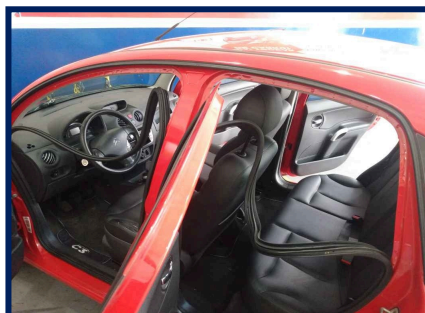

Longarina traseira/esquerda

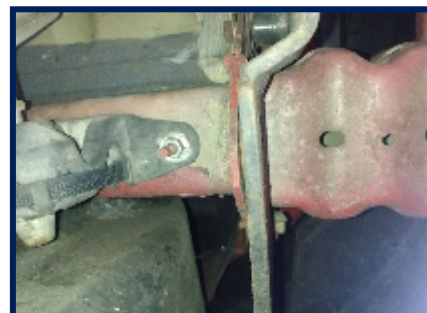

Longarina traseira/direita



Junção Assoalho/Painel Tras



Assoalho Int. Portamalas



Trilho Coluna Tras. Dir



CAIXA DE AR DIR.

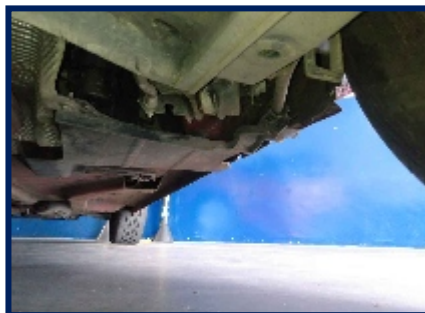

EXTRA IMPRESSA 1



Eu, GRUPO BMZ, declaro ter recebido o seguinte da: LC VISTORIAS AUTOMOTIVAS LTDA e cnpj: 36.130.206/0001-83 e compreendido todas as informações contidas no ato da inspeção do veículo, concordando que quaisquer esclarecimentos futuros sobre as condições do veículo ora vistoriado somente poderão ser solicitados por mim.  
**Avenida Sport Club Corinthians Paulista - Bussocaba - TEL: (11) 3683-0437**

Documento assinado eletronicamente com fundamento no art. 9º 1º, do decreto nº 8.539, de 8 de outubro de 2015 em 09/04/2024 15:02:01, conforme horário oficial de Brasília, por LC VISTORIAS AUTOMOTIVAS LTDA  
A autenticação deste documento pode ser conferida no site: <https://www.supervisao.com>



Responsável técnico pelo laudo: GEOMAR BEDIN - 208763788  
Conferido por: VITORIA GONÇALVES ARAUJO - 507327640

*Veículo vistoriado, você despreocupado!*



**FGK0804**

3600461

**WWW.SUPERVISAOCOM**





CONSULTA Nº: 6014606

CONFIDENCIAL PARA: Lc Vistorias Automotivas Ltda

REALIZADA EM: 09/04/2024 às 15:21

**Dados de Fabricação do Veículo**

<b>Placa:</b> FGK-0804	<b>Marca/Modelo:</b> CITROEN / C3 GLX 14 FLEX	
<b>Chassi:</b> 935FCKFVYCB596283	<b>Motor:</b> 10DBS50188353	<b>Combustível:</b> Alcool / Gasolina
<b>Cor:</b> Vermelha	<b>Tipo de veículo:</b> Automovel	<b>Município/UF:</b> OSASCO / SP
<b>Ano fabricação:</b> 2012	<b>Ano modelo:</b> 2012	<b>UF de Origem:</b> SP
<b>UF Faturado:</b> SP	<b>Caixa de câmbio:</b>	<b>Situação:</b> CIRCULACAO
<b>Espécie:</b> Passageiro	<b>Lotação:</b> 5	<b>Potência:</b> 82
<b>Carroceria:</b>	<b>Cilindradas:</b> 1360	<b>Procedência:</b> Nacional
<b>Situação Chassi:</b> N	<b>Capacidade carga:</b> 2644	<b>Eixo traseiro:</b> 0
<b>Terceiro eixo:</b> 0	<b>Documento importadora:</b>	<b>Identidade importadora:</b> 0
<b>Número DI:</b> 0	<b>Data Registri DI:</b> 0	<b>Fabricante:</b>
<b>Segmento:</b> AU - HATCH PEQUENO	<b>Grupo modelo veículo:</b> C3	<b>Data limite restrição Trib:</b>
<b>Capacidade máxima tração:</b>	<b>Peso bruto total:</b> 1470	<b>Última atualização:</b> 2012-11-20

**Informações do veículo - Base Nacional**

<b>Placa:</b> FGK-0804	<b>Situação:</b> CIRCULAÇÃO
<b>Marca/Modelo:</b> CITROEN / C3 GLX 14 FLEX	<b>Tipo de veículo:</b> AUTOMÓVEL
<b>Ano fabricação/Ano modelo:</b> 2012 / 2012	<b>Procedência:</b> NACIONAL
<b>Município/UF:</b> OSASCO / SP	<b>Chassi:</b> 935FCKFVYCB596283 Normal
<b>Motor:</b> 10DBS50188353	<b>Renavam:</b> 00496430530
<b>Combustível:</b> ALCOOL/GASOLINA	<b>Cor:</b> VERMELHA
<b>Capacidade de passageiros:</b> 5	<b>Espécie:</b> Passageiro
<b>Cilindradas:</b> 1360	<b>Peso bruto(PBT):</b> 1470
<b>Potência:</b> 82	<b>Capacidade de carga:</b> 2644
<b>Eixo:</b> 2	<b>Eixo Traseiro Dif:</b> 0

**RESTRIÇÕES E OUTRAS INFORMAÇÕES**

NAO CONSTA RENAJUD



### Queixa e histórico de roubo e furto

✓ Não existe queixa de roubo e furto ativa

✓ Não existe histórico de roubo e furto

### Comparativo de Componentes Veiculares.

COMPONETE	FÁBRICA	ESTADUAL	COMPARATIVO
Chassi	935FCKFVYCB596283	935FCKFVYCB596283	✓
Motor	10DBS50188353	10DBS50188353	✓
Cor	VERMELHA	VERMELHA	✓
Combustível	ALCOOL / GASOLINA	ALCOOL/GASOLINA	✓

### E-Decodificador de chassi (Cortesia)

Chassi : 935FCKFVYCB596283

Região : Brasil / Paraguai / Colômbia / Uruguai

Montadora : Grupo PSA/Citroën

Marca : Citroën

Versão : CITROEN/ GLX 14 FLEX

Ano Fabricação : 2012

Cilindradas : 1360

Origem : Nacional

País : Brasil

Categoria : Automovel

Modelo : C3 GLX 14 FLEX

Carroceria : AU - HATCH PEQUENO

Ano Modelo : 2012

Combustível : ALCOOL/GASOLINA

### Base estadual (Cortesia)

Placa: FGK-0804

Marca/Modelo: CITROEN / C3 GLX 14 FLEX

Categoria: PARTICULAR

Procedência: NACIONAL

UF de origem: SP

Motor: 10DBS50188353

Combustível: ALCOOL/GASOLINA

Capacidade de passageiros: 5

Cilindradas: 1360

Espécie: Passageiro

Eixo: 2

Situação: **CIRCULAÇÃO**

Tipo de veículo: AUTOMÓVEL

Ano fabricação/Ano modelo: 2012 / 2012

Município/UF: OSASCO / SP

Chassi: 935FCKFVYCB596283 **Normal**

Renavam: 00496430530

Cor: VERMELHA

Potência: 82

Peso bruto(PBT): 1470

Capacidade de carga: 2644

Eixo Traseiro Dif: 0

### Informações de proprietário

Proprietário Atual: BRUNA GONCALVES REBELO

### 🔗 Débitos do veículo

**Multas:** Consultar Detran / Sefaz

**Multas:** R\$ \*

**IPVA:** Consultar Detran / Sefaz

**IPVA:** R\$ \*

### ➡ LICENCIAMENTO

**Ano de exercício do licenciamento:** 2023

### 🚫 Restrições

**Roubo e Furto:** Nada consta

**Restrição Administrativa:** Nada consta

**Restrição Tributária:** Nada consta

**Restrição Judiciária:** Nada consta

**Restrição Financeira:** Nada consta

**Comunicação de Venda:** NAO CONSTA COMUNICACAO DE VENDAS

**Restrição Jurídica:** Nada consta

**Restrição Ambiental:** Veículo com Inspeção Veicular OK

### 📄 DETRAN - Para informações Multas/IPVA/Licenciamento/Restrições

**Consultar site:** <https://www.detran.sp.gov.br/wps/portal/portaldetran/cidadao/home>

**Dívida Ativa:** Consulte a Secretaria da Fazenda do Estado

### 📄 SENATRAN / CSV - Para mais informações

**Consultar site:** <https://portalservicos.senatran.serpro.gov.br/#/>

### 📄 Gravame Cortesia

Para informações detalhadas realizar a pesquisa de Gravame.

### 🔄 Comunicação de venda

**Não Consta Comunicação de Venda**

### 📄 Recall

**Não encontrado recall**

### ⓘ Informações de sinistro (cortesia)

**NÃO ENCONTRADO SINISTRO DE INDENIZAÇÃO INTEGRAL NAS BASES CONSULTADAS**

### ⓘ Informações de indício de sinistro (Cortesia)

**NÃO ENCONTRADO INDÍCIO DE SINISTRO NAS BASES CONSULTADAS**

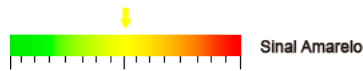
**Parecer técnico (Cortesia)****Informações para comercialização****OFERTA EM LEILÃO**

NÃO CONSTA OFERTA EM LEILÃO PARA A PLACA FGK0804 NAS BASES CONSULTADAS

**EVENTO CORPORATIVO/REMARKETING AUTOMOTIVO**

NÃO CONSTA EVENTO CORPORATIVO / REMARKETING AUTOMOTIVO PARA A PLACA FGK0804 NAS BASES CONSULTADAS

**HISTÓRICO DE VENDA DIRETA POR MAIOR OFERTA**

NÃO CONSTA HISTÓRICO DE VENDA DIRETA PARA A PLACA FGK-0804 NAS BASES CONSULTADAS

**HISTÓRICO DE COMERCIALIZAÇÃO POR BANCO OU SEGURADORA**

NÃO CONSTA COMERCIALIZAÇÃO PARA A PLACA FGK-0804 NAS BASES CONSULTADAS

**Divida Ativa proprietário atual**

SISTEMA INDISPONÍVEL TEMPORARIAMENTE



**Qualidade Garantida**  
Informação segura em tempo real

**SITE SEGURO**  
dados criptografados por SSL

**FIM DESTA PESQUISA.**

**Avisos legais**

As informações contidas nesta pesquisa são **confidenciais ao CNPJ 36.130.206/0001-83** sendo possível sua utilização apenas como orientação em transações comerciais para fins legítimos de prevenção a fraude, legitimação de transações e proteção ao crédito, com responsabilidade administrativa, civil e criminal por quaisquer danos causados quando utilizadas em desacordo com a legislação em vigor. A responsabilidade da Company Conferi limita-se a transmitir fielmente informações sobre veículos automotores registradas em bases de dados públicas e privadas detentoras da informação. As informações contidas nesta pesquisa são as encontradas, na data e hora da mesma, em bases públicas e/ou privadas, sendo do CNPJ 36.130.206/0001-83 a responsabilidade sobre qualquer consequência causada por modificações ou atualizações após o momento em que esta pesquisa foi efetuada. O CNPJ 36.130.206/0001-83 declara ter ciência de que as informações contidas nesta pesquisa visam exclusivamente auxiliar no processo de averiguação da procedência do veículo, sendo apenas uma ferramenta de análise prévia e não um elemento unicamente decisivo para a comercialização de um veículo ou sua aprovação em um procedimento de vistoria. Para veículos cadastrados em outros estados, podem existir vícios ocultos, restrições, débitos ou bloqueios que irão constar no prontuário do veículo somente no momento da transferência efetiva para o estado. As informações contidas nesta pesquisa não substituem a consulta do órgão oficial, especialmente pelo fato de que as informações aqui exibidas podem ser acrescidas, modificadas ou retiradas de forma "on-line" por órgãos públicos, instituições financeiras ou seguradoras.