

## SITUAÇÃO GERAL

**APROVADO**

## APRESENTAÇÃO

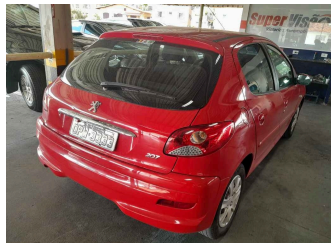

## DADOS GERAIS DO VEÍCULO

NO. LAUDO:	4378559
DATA DE VISTORIA:	13/01/2025 15:47:47
MARCA:	PEUGEOT
MODELO:	207HB XR
COR:	VERMELHA
ANO FABRICAÇÃO:	2013
ANO MODELO:	2013
PLACA:	OPW3333
RENAVAM:	00536025339
KM:	82801
COMBUSTÍVEL:	FLEX
UNIDADE:	BELO HORIZONTE PORTAL
CLIENTE:	GRUPO BMZ

## RESUMO DE STATUS

<b>OK</b> ✓ CHASSI .	ANALISA AS CONDIÇÕES DA GRAVAÇÃO DO CHASSI DO VEÍCULO. ITEM DE IDENTIFICAÇÃO OBRIGATÓRIO.
<b>OK</b> ✓ MOTOR .	ANALISA AS CONDIÇÕES DA NUMERAÇÃO IDENTIFICADORA DO MOTOR.
<b>OK</b> ✓ CÂMBIO .	ANALISA AS CONDIÇÕES DA NUMERAÇÃO IDENTIFICADORA DO CÂMBIO, QUANDO PRESENTE E VISÍVEL.
<b>OK</b> ✓ ETA'S	ANALISA AS ETIQUETAS DE IDENTIFICAÇÃO AUTODESTRUTÍVEIS, QUANDO EXISTENTES E OBRIGATÓRIAS.
<b>OK</b> ✓ PLACAS	VERIFICA AS CONDIÇÕES DAS PLACAS IDENTIFICADORAS DIANTEIRA E TRASEIRA.
<b>OK</b> ✓ VIDROS	ANALISA A GRAVAÇÃO DA PORÇÃO VIS DO CHASSI NOS VIDROS QUANDO OBRIGATÓRIOS.
<b>OK</b> ✓ ESTRUTURA VEICULAR	ANALISA, NAS PARTES VISÍVEIS, AS CONDIÇÕES DOS PRINCIPAIS PONTOS ESTRUTURAIS DA CARROCERIA, TRAZENDO POSSÍVEIS INDICAÇÕES DE REPAROS.
<b>OK</b> ✓ HISTÓRICO: LEILÃO/SINISTRO/:	O HISTÓRICO VEICULAR, QUANDO CONTRATADO, TRAZ OS DADOS DISPONÍVEIS NAQUELE MOMENTO DAS PRINCIPAIS BASES INFORMATIVAS.
<b>OK</b> ✓ DOCUMENTAÇÃO	VERIFICA SE O VEÍCULO POSSUI ALGUMA MODIFICAÇÃO PASSÍVEL DE ANÁLISE REGULARIZADA NO CRLV.
<b>!</b> PINTURA	ESTE MÓDULO VERIFICA AS CONDIÇÕES GERAIS DA PINTURA DO VEÍCULO, DAS PEÇAS ESPECIFICADAS.

## ACESSÓRIOS E COMPLEMENTOS

- ACESSÓRIOS E EXTRAS

Veículo vistoriado, você despreocupado!

**OPW3333**

4378559

[WWW.SUPERVISAOCOM](http://WWW.SUPERVISAOCOM)

**CHASSI** 

NO. CHASSI NA BIN:	9362MKFWXDB029099
NO. CHASSI NO VEÍCULO:	9326MKFWXDB029099
NO. CHASSI NO DOCUMENTO:	0

**GRAVAÇÃO DO CHASSI**

NUMERAÇÃO IDENTIFICADORA :	DENTRO DOS PADRÕES HABITUAIS DO FABRICANTE
CHAPA SUPORTE :	REGIÃO ÍNTEGRA

**MOTOR** 

NO. MOTOR NA BIN:	10DBSS0226288
NO. MOTOR NO VEÍCULO:	10DBSS0226288
NO. MOTOR NO DOCUMENTO:	0

**NUMERAÇÃO DO MOTOR**

DENTRO DOS PADRÕES HABITUAIS DO FABRICANTE	
COINCIDE PARCIALMENTE COM A BIN, PODENDO SER EXIGIDO REGULARIZAÇÃO PELO ÓRGÃO COMPETENTE	

**CÂMBIO** 

NO. CÂMBIO NA BIN:	0
NO. CÂMBIO NO VEÍCULO:	0

**NUMERAÇÃO DO CÂMBIO**

NUMERAÇÃO OBSTRUÍDA (ITEM EXCLUÍDO DO PARECER)	
--	--

**ETA'S** 
**ETIQUETAS DE IDENTIFICAÇÃO**

ETA MOTOR :	ETA DENTRO DOS PADRÕES / NUMERAÇÃO COINCIDE COM O CHASSI
ETA BATENTE DA PORTA :	ETA DENTRO DOS PADRÕES / NUMERAÇÃO COINCIDE COM O CHASSI
ETA ASSOALHO :	NÃO OBRIGATÓRIO
PLAQUETA ANO FABRICAÇÃO :	PLAQUETA OK (NACIONAIS E IMPORT. APÓS 1999)

**PLACAS** 
**PLACA DIANTEIRA**

PLACA DENTROS DOS PADRÕES	
---------------------------	--

**PLACA TRASEIRA**

PLACA DENTROS DOS PADRÕES	
---------------------------	--

**VIDROS** 
**CONDIÇÃO DO CHASSI NOS VIDROS.**

PARABRISA :	GRAVAÇÃO ORIGINAL / COINCIDE COM O CHASSI
PORTA DIANTE. ESQ. :	GRAVAÇÃO ORIGINAL / COINCIDE COM O CHASSI
PORTA TRAS. ESQ / LAT TRAS. ESQ. :	GRAVAÇÃO ORIGINAL / COINCIDE COM O CHASSI
VIGIA TRASEIRO. :	GRAVAÇÃO ORIGINAL / COINCIDE COM O CHASSI



PORTA TRAS. DIR / LAT TRAS. DIR. :

GRAVAÇÃO ORIGINAL / COINCIDE COM O CHASSI

PORTA DIANTE. DIR. :

GRAVAÇÃO ORIGINAL / COINCIDE COM O CHASSI

## ESTRUTURA VEICULAR

### • ESTRUTURA VEICULAR - DIANTEIRA

LONGARINA DIANTEI. ESQ. :	SEM AVARIAS APARENTES
LONGARINA DIANTEI. DIR. :	SEM AVARIAS APARENTES
TORRE DO AMORTECEDOR DIANTEI. ESQ. :	SEM AVARIAS APARENTES
TORRE DO AMORTECEDOR DIANTEI. DIR. :	SEM AVARIAS APARENTES
PAINEL CORTA FOGO . :	SEM AVARIAS APARENTES
PAINEL DIANT. INF./SUP. OU ALMA DO PARACHOQUE:	SEM AVARIAS APARENTES
CRASHBOX (PARAFUSADO) . :	NÃO APLICADO
CRASHBOX/QUADRO DO RADIADOR (SOLDADO) . :	SEM AVARIAS APARENTES
PARALAMA INT. DIANTEI. DIR. :	SEM AVARIAS APARENTES
PARALAMA INT. DIANTEI. ESQ. :	SEM AVARIAS APARENTES

### • ESTRUTURA VEICULAR - TRASEIRA

LONGARINA TRASEI. ESQ. :	SEM AVARIAS APARENTES
LONGARINA TRASEI. DIR. :	SEM AVARIAS APARENTES
CAIXA DE RODA TRASEI. ESQ. :	SEM AVARIAS APARENTES
CAIXA DE RODA TRASEI. DIR. :	SEM AVARIAS APARENTES
PAINEL TRASEIRO . :	SEM AVARIAS APARENTES
CONDIÇÕES DA CAÇAMBA (COMPART. DE CARGA) . :	NÃO APLICADO
PAINEL TRAS. DA CABINE (SEPARAÇÃO CAÇAMBA):	NÃO APLICADO

### • ESTRUTURA VEICULAR - LATERAIS

FOLHA LAT. TRASEI. DIR. :	SEM AVARIAS APARENTES
FOLHA LAT. TRASEI. ESQ. :	SEM AVARIAS APARENTES
CAIXA DE AR DIREITA . :	SEM AVARIAS APARENTES
CAIXA DE AR ESQUERDA . :	SEM AVARIAS APARENTES
COLUNA ESQ. (A) . :	SEM AVARIAS APARENTES
COLUNA ESQ. (B) . :	SEM AVARIAS APARENTES
COLUNA ESQ. (C) . :	SEM AVARIAS APARENTES
COLUNA DIR. (A) . :	SEM AVARIAS APARENTES
COLUNA DIR. (B) . :	SEM AVARIAS APARENTES
COLUNA DIR. (C) . :	SEM AVARIAS APARENTES

### • ESTRUTURA VEICULAR - OUTROS

ASSOALHO DO MONOBLOCO (HABITÁCULO, ÁREA VISÍVEL) . :	SEM AVARIAS APARENTES (ÁREA VISÍVEL)
ASSOALHO DO PORTAMALAS / CAÇAMBA . :	SEM AVARIAS APARENTES (ÁREA VISÍVEL)
CAIXA DE ESTEPE(DIVISÃO ASSOALHO DO PORTAMALAS):	SEM AVARIAS APARENTES
ALONGAMENTO DE CHASSI (PESADOS) . :	NÃO APLICADO
ESTRUTURA DO TETO . :	SEM AVARIAS APARENTES (ÁREA VISÍVEL)
FOLHA DO TETO . :	SEM AVARIAS APARENTES (ÁREA VISÍVEL)

## HISTÓRICO: LEILÃO/SINISTRO/R/F

### • HISTÓRICO VEICULAR

NENHUM REGISTRO ENCONTRADO

## DOCUMENTAÇÃO

### • CRLV/PESQUISA NOVO

NENHUM REGISTRO ENCONTRADO



- **VEÍCULO NOVO**

NENHUM REGISTRO ENCONTRADO



## PINTURA

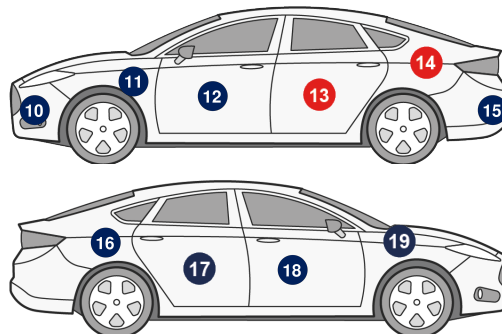
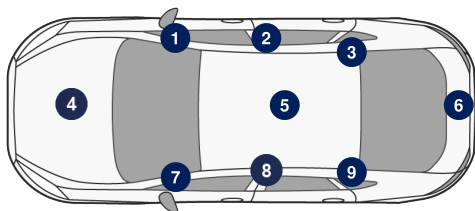

### • VISTA SUPERIOR

1 - COLUNA DIANTEIRA DIREITA:	PINTURA EM BOAS CONDIÇÕES
2 - COLUNA CENTRAL DIREITA:	PINTURA EM BOAS CONDIÇÕES
3 - COLUNA TRASEIRA DIREITA:	PINTURA EM BOAS CONDIÇÕES
4 - CAPÔ DIANTEIRO:	PINTURA EM BOAS CONDIÇÕES
5 - TETO:	PINTURA EM BOAS CONDIÇÕES
6 - TAMPA TRASEIRA:	PINTURA EM BOAS CONDIÇÕES
7 - COLUNA DIANTEIRA ESQUERDA:	PINTURA EM BOAS CONDIÇÕES
8 - COLUNA CENTRAL ESQUERDA:	PINTURA EM BOAS CONDIÇÕES
9 - COLUNA TRASEIRA ESQUERDA:	PINTURA EM BOAS CONDIÇÕES

### • VISTA LATERAL ESQUERDA

10 - PARA-CHOQUE DIANTEIRO:	NÃO APLICADO
11 - PARA-LAMA DIANTEIRO ESQUERDO:	PINTURA EM BOAS CONDIÇÕES
12 - PORTA DIANTEIRA ESQUERDA:	PINTURA EM BOAS CONDIÇÕES
13 - PORTA TRASEIRA ESQUERDA:	PEÇA RETOCADA COM MASSA
14 - LATERAL TRASEIRA ESQUERDA:	PEÇA RETOCADA COM MASSA
15 - PARA-CHOQUE TRASEIRO:	NÃO APLICADO

### • VISTA LATERAL DIREITA

16 - LATERAL TRASEIRA DIREITA:	PINTURA EM BOAS CONDIÇÕES
17 - PORTA TRASEIRA DIREITA:	PINTURA EM BOAS CONDIÇÕES
18 - PORTA DIANTEIRA DIREITA:	PINTURA EM BOAS CONDIÇÕES
19 - PARA-LAMA DIANTEIRO DIREITO:	PINTURA EM BOAS CONDIÇÕES

## OBSERVAÇÃO



## OBSERVAÇÕES GERAIS

- A PRESENTE VISTORIA POSSUI CARÁTER INFORMATIVO DE ANÁLISE PARTICULAR DO VEÍCULO VISTORIADO, NÃO SUBSTITUINDO A PERÍCIA OFICIAL DO INSTITUTO DE CRIMINALÍSTICA OU QUALQUER LAUDO OFICIAL DE ORGÃOS COMPETENTES. OS ORGÃOS OFICIAIS POSSUEM FERRAMENTAS PRÓPRIAS DE ANÁLISE, NÃO DISPONÍVEIS PARA EMPRESAS DE VISTORIA;
- A UNIDADE SUPER VISÃO PRESTADORA DE SERVIÇO ABAIXO DESCRITA NÃO SE RESPONSABILIZA POR QUAISQUER MODIFICAÇÕES POSTERIORES A REALIZAÇÃO DA VISTORIA. ESTE DOCUMENTO POSSUI SUA VALIDADE NO EXATO MOMENTO DA VISTORIA;
- OS ITENS ANALISADOS RESPEITAM O ESCOPO DO RESPECTIVO SERVIÇO CONTRATADO, QUE SÃO APENAS OS ITENS INDICADOS NO PRESENTE DOCUMENTO, DENTRO DOS CRITÉRIOS ESTABELECIDOS EM CADA UM DELES, NÃO ABRANGENDO NENHUM ITEM QUE NÃO ESTEJA PRESENTE NESTA VISTORIA;
- O STATUS/RESULTADO FINAL SEGUE O CRITÉRIO DE AVALIAÇÃO DESENVOLVIDO PELA SUPER VISÃO PERÍCIAS E VISTORIAS LTDA, PODENDO ESTE SER ALTERADO SEM PRÉVIA COMUNICAÇÃO (ÚLTIMA ATUALIZAÇÃO 18/11/2023);
- OS ITENS ESTRUTURAIS ANALISADOS COMTEMPLAM AS REGIÕES VISÍVEIS, PASSIVEIS DE SEREM ANALISADAS SEM DESMONTAGEM DE PEÇAS, INCLUINDO REGIÕES COM KIT GNV, ENGATES, ACABAMENTOS, OU QUALQUER OUTRO ITEM INSTALADO NO MOMENTO DA VISTORIA;
- PARA OS CASOS CITADOS ACIMA, A ANÁLISE DA PEÇA ESTRUTURAL CITADA FICA EXCLUÍDA DO PARECER;
- A SUPER VISÃO DISPONIBILIZA NA ÍNTEGRA OS DADOS FORNECIDOS PELAS EMPRESAS DE PESQUISA, NÃO SE RESPONSABILIZANDO POR INFORMAÇÕES VINDAS DESTES FORNECEDORES POR SE TRATAREM DE BASES DE TERCEIROS;
- CRITÉRIO DE AVALIAÇÃO DAS SEGURADORAS: AS COMPANHIAS DE SEGURO POSSUEM SEUS PRÓPRIOS MÉTODOS E CRITÉRIOS DE AVALIAÇÃO DE RISCO PARA ACEITAÇÃO OU NÃO DA COBERTURA SECURITÁRIA, POR ESSE MOTIVO INFORMAMOS QUE O RESULTADO DESTA VISTORIA, INDEPENDE DA ACEITAÇÃO OU NÃO DA SEGURADORA;
- A SUPER VISÃO NÃO VALIDA A EXISTÊNCIA OU O FUNCIONAMENTO DAS BOLSAS DE AIRBAG;
- MULTAS, DÉBITOS, RESTRIÇÕES FINANCEIRAS COMO GRAVAME OU OUTROS, NÃO FAZEM PARTE DO ESCOPO DA VISTORIA. PARA LEVANTAMENTO DE DÉBITOS DO VEÍCULO, PROCURAR UM PROFISSIONAL ESPECIALIZADO;
- NÃO VERIFICAMOS A PROCEDÊNCIA DA INFORMAÇÃO DE HODOMETRO EM NOSSAS VISTORIAS DEVIDO A INEXISTÊNCIA DE FERRAMENTAS QUE PERMITAM 100% DE ASSERTIVIDADE;
- A ANÁLISE DE PINTURA INFORMA AS CONDIÇÕES DA MESMA, MEDIANTE VERIFICAÇÃO DAS PEÇAS CONFORME DETALHADO NO CHECKLIST DA VISTORIA. PEÇAS NÃO INFORMADAS NA VISTORIA NÃO SÃO ANALISADAS. OS RESULTADOS INFORMAM AS SUAS CONDIÇÕES NO EXATO MOMENTO DA VISTORIA, NÃO NOS RESPONSABILIZAMOS POR DANOS, ARRANHÕES OU RISCOS POSTERIORES A DATA DA VISTORIA. A ANÁLISE DA PINTURA NÃO AFERE SUA ORIGINALIDADE, MAS INDICA AS CONDIÇÕES DA MESMA NA REGIÃO ANALISADA. ESTA ANÁLISE É COMPLEMENTAR E NÃO INTERFERE NO STATUS FINAL DESTE DOCUMENTO.



## FOTOS

Frente



Traseira

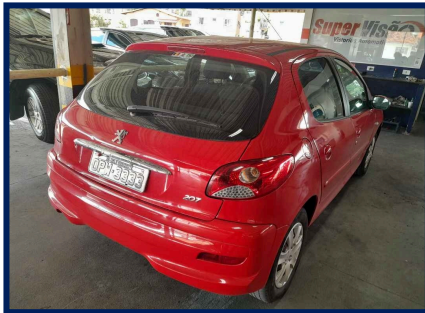

Placa



KM

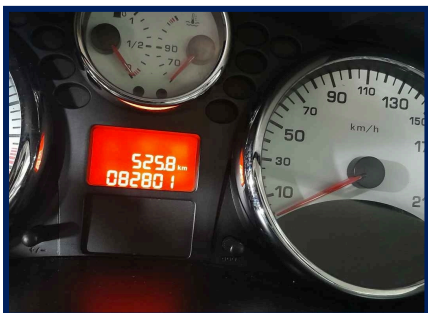

Compartimento motor

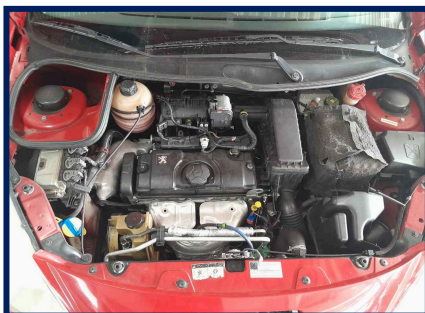

Motor



Câmbio

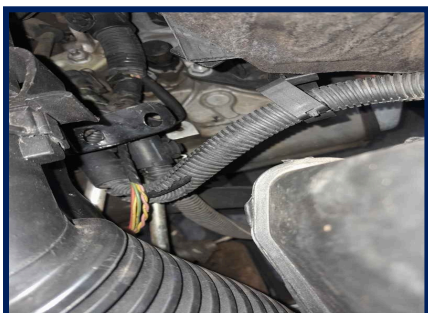

Etiqueta ETA Motor



Chassi



Foto eta coluna

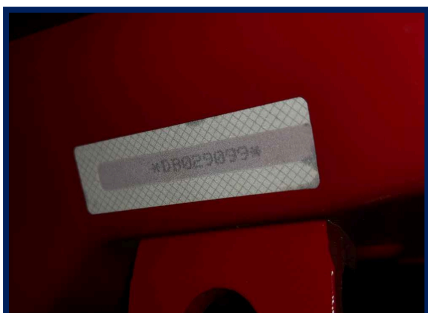

Data Cinto Segurança

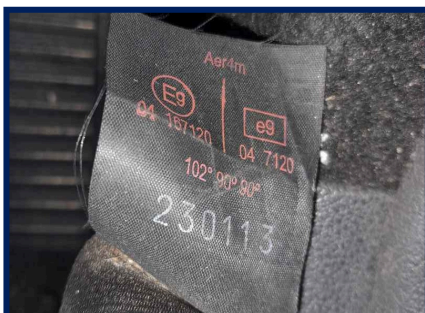

Gravação do vidro

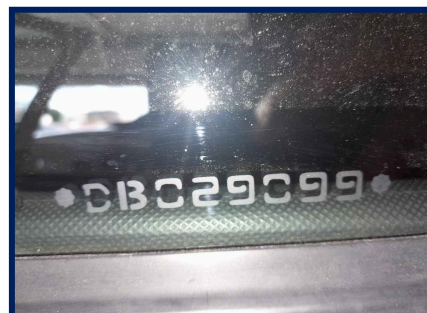

Torre amort diant/direita



Torre amort diant/esquer



Longarina dianti/direita



Longarina dianteira/esquerda



Painel Dianteiro

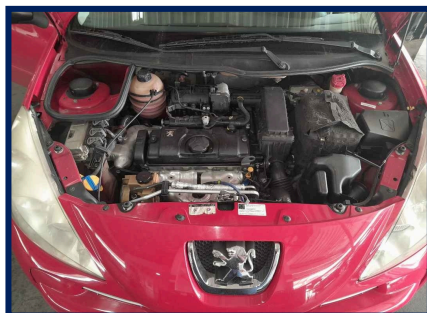

Caixa De Ar Esq



Assoalho Central

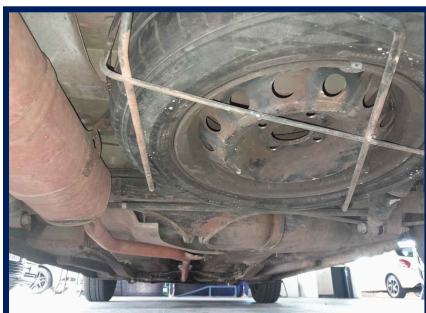

Trilho Coluna Tras. Esq

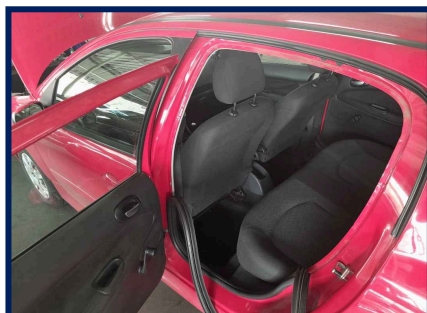

Longarina traseira/esquerda



Longarina traseira/direita



Junção Assoalho/Painel Tras

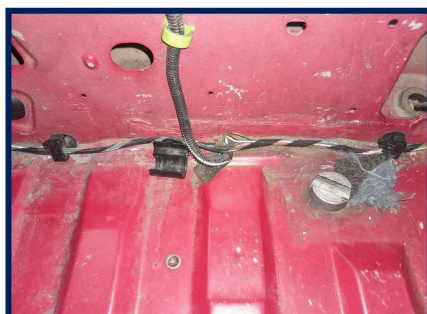

Assoalho Int. Portamalas



**OPW3333**

4378559

Veículo vistoriado, você despreocupado!

[WWW.SUPERVISA0.COM](http://WWW.SUPERVISA0.COM)





Trilho Coluna Tras. Dir

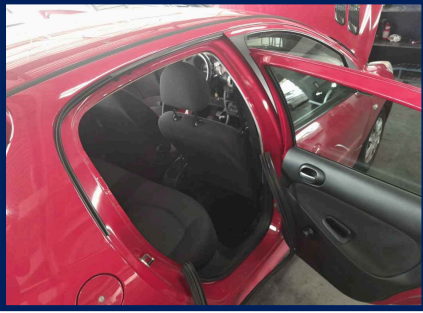

CAIXA DE AR DIR.

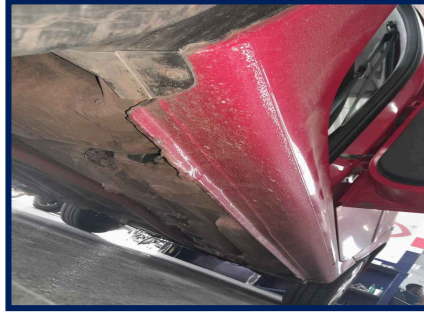

Painel geral

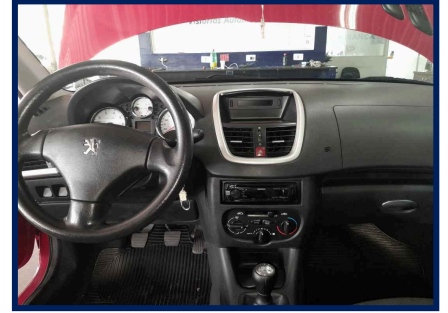

Acabamento P.E

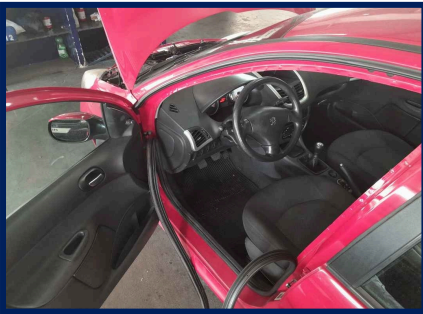

Multimídia / Painel Central



Acabamento P.D

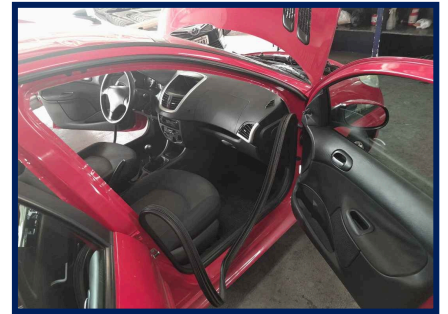

Banco Traseiro

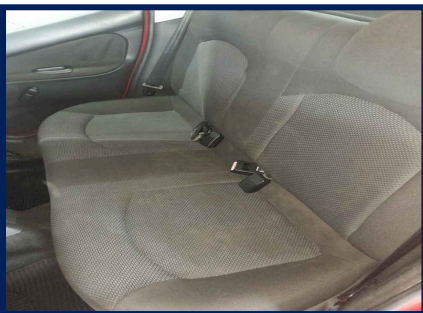

Pneus/Rodas Diant. Esq.

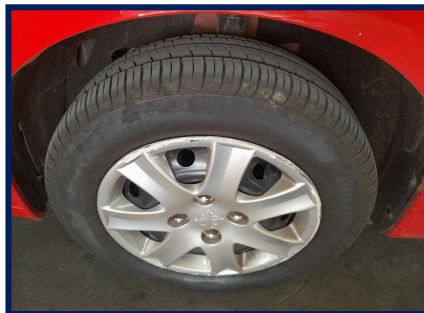

Pneus/Rodas Traseiro Esq.

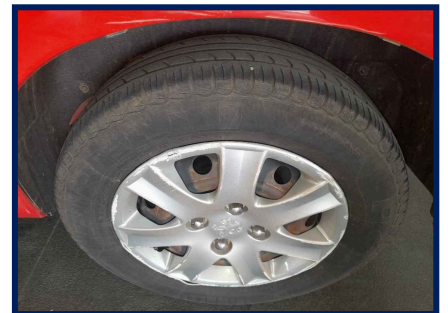

Pneus/Rodas Traseiro Dir.

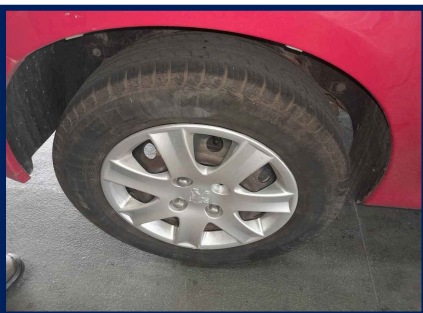

Pneus/Rodas Diant. Direito



Pneu Estepe

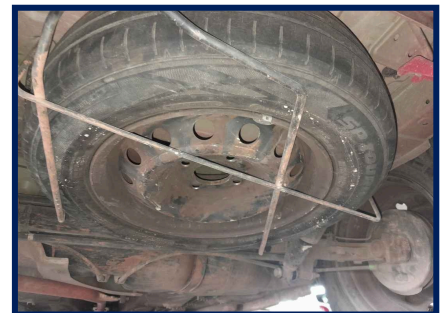

Eu, GRUPO BMZ, declaro ter recebido o seguinte da: JG VISTORIAS E PERICIAS AUTOMOTIVAS LTDA e cnpj: 37.075.251/0001-45 e compreendido todas as informações contidas no ato da inspeção do veículo, concordando que quaisquer esclarecimentos futuros sobre as condições do veículo ora vistoriado somente poderão ser solicitados por mim.  
AV DOM PEDRO II - SANTO ANDRÉ - TEL: (31) 4101-1524



Documento assinado eletronicamente com fundamento no art. 9º 1º, do decreto nº 8.539, de 8 de outubro de 2015 em 13/01/2025 15:47:47, conforme horário oficial de Brasília, por JG VISTORIAS E PERICIAS AUTOMOTIVAS LTDA. A autenticação deste documento pode ser conferida no site: <https://www.supervisao.com>

Responsável técnico pelo laudo: LEANDRO GABRIEL DE OLIVEIRA - mg 20528218  
Conferido por: CARLOS EDUARDO GOMES DA COSTA - 167999420

Veículo vistoriado, você despreocupado!



**OPW3333**

4378559

**WWW.SUPERVISAO.COM**





CONSULTA Nº: 7297711

CONFIDENCIAL PARA: JGR Vistoria Veicular L  
TDA

REALIZADA EM: 13/01/2025 às 15:03



### Dados de Fabricação do Veículo

<b>Placa:</b> OPW-3333	<b>Marca/Modelo:</b> PEUGEOT / 207HB XR	
<b>Chassi:</b> 9362MKFWXDB029099	<b>Motor:</b> 10DBSS0226288	<b>Combustível:</b> Alcool / Gasolina
<b>Cor:</b> Vermelha	<b>Tipo de veículo:</b> Automovel	<b>Município/UF:</b> BELO HORIZONTE / M G
<b>Ano fabricação:</b> 2013	<b>Ano modelo:</b> 2013	<b>UF de Origem:</b> MG
<b>UF Faturado:</b> MG	<b>Caixa de câmbio:</b>	<b>Situação:</b> CIRCULACAO
<b>Espécie:</b> Passageiro	<b>Lotação:</b> 5	<b>Potência:</b> 82
<b>Carroceria:</b>	<b>Cilindradas:</b> 1360	<b>Procedência:</b> Nacional
<b>Situação Chassi:</b> N	<b>Capacidade carga:</b> 235	<b>Eixo traseiro:</b> 0
<b>Terceiro eixo:</b> 0	<b>Documento importadora:</b>	<b>Identidade importadora:</b> 0
<b>Número DI:</b> 0	<b>Data Registri DI:</b> 0	<b>Fabricante:</b>
<b>Segmento:</b> AU - ENTRADA	<b>Grupo modelo veículo:</b> 207	<b>Data limite restrição Trib:</b>
<b>Capacidade máxima tração:</b>	<b>Peso bruto total:</b> 145	<b>Última atualização:</b> 2013-05-13

### Informações do veículo - Base Nacional

<b>Placa:</b> OPW-3333	<b>Situação:</b> CIRCULAÇÃO
<b>Marca/Modelo:</b> PEUGEOT / 207HB XR	<b>Tipo de veículo:</b> AUTOMOVEL
<b>Montagem:</b> Não APLICAVEL	<b>Ano fabricação/Ano modelo:</b> 2013 / 2013
<b>Procedência:</b> NACIONAL	<b>Município/UF:</b> BELO HORIZONTE / MG
<b>Chassi:</b> 9362MKFWXDB029099 <b>NORMAL</b>	<b>Motor:</b> 10DBSS0226288
<b>Renavam:</b> 00536025339	<b>Combustível:</b> ALCOOL/GASOLINA
<b>Cor:</b> VERMELHA	<b>Capacidade de passageiros:</b> 5
<b>Espécie:</b> PASSAGEIRO	<b>Cilindradas:</b> 1360
<b>Peso bruto(PBT):</b> 1.45	<b>Peso bruto(CMT):</b> 2.35
<b>Potência:</b> 82	<b>Capacidade de carga:</b> 0
<b>Eixo:</b> 2	<b>Eixo Traseiro Dif:</b> 0
<b>Eixo auxiliar:</b> 0	

### RESTRIÇÕES E OUTRAS INFORMAÇÕES

NADA CONSTA



## Queixa e histórico de roubo e furto

✓ Não existe queixa de roubo e furto ativa

✓ Não existe histórico de roubo e furto

## Comparativo de Componentes Veiculares.

COMPONENTE	FÁBRICA	ESTADUAL	COMPARATIVO
Chassi	9362MKFWXDB029099	9362MKFWXDB029099	✓
Motor	10DBSS0226288	10DBSS0226288	✓
Cor	VERMELHA	VERMELHA	✓
Combustível	ALCOOL / GASOLINA	ALCO/GASOL	✓

## E-Decodificador de chassi

**Chassi :** 9362MKFWXDB029099

**Região :** Brasil / Paraguai / Colômbia / Uruguai

**Montadora :** PEUGEOT do Brasil

**Marca :** PEUGEOT

**Versão :** PEUGEOT/HB XR

**Ano Fabricação :** 2013

**Cilindradas :** 1360

**Origem :** Nacional

**País :** Nacional

**Categoria :** Automovel

**Modelo :** PEUGEOT/207HB XR

**Carroceria :** AU - ENTRADA

**Ano Modelo :** 2013

**Combustível :** Alcool / Gasolina



## Base estadual (Cortesia)

**Placa:** OPW-3333

**Marca/Modelo:** PEUGEOT / 207HB XR

**Ano fabricação/Ano modelo:** 2013 / 2013

**Município/UF:** BELO HORIZONTE / MG

**Motor:** 10DBSS0226288

**Combustível:** ALCO/GASOL

**Capacidade de passageiros:** 5

**Cilindradas:** 1360

**Peso bruto(CMT):** 235

**Capacidade de carga:**

**Situação:** CIRCULAÇÃO

**Tipo de veículo:** AUTOMOVEL

**Procedência:** NACIONAL

**Chassi:** 9362MKFWXDB029099 **NORMAL**

**Renavam:** 00536025339

**Cor:** VERMELHA

**Potência:** 82

**Peso bruto(PBT):** 145

**Espécie:** PASSAGEIRO

**Eixo:** 2



## Informações de proprietário

**Proprietário Atual:** AGNES CHRISTIANE MIRANDA COL  
EN

## 🔍 Débitos do veículo

**Multas:** Consultar Detran / Sefaz

**IPVA:** Consultar Detran / Sefaz

**Licenciamento:** NAO CONSTA DEBITO

**Multas:** R\$ \*

**IPVA:** R\$ \*

**Licenciamento:** R\$ 0,00

## 🚫 Restrições

**Roubo e Furto:** Nada consta

**Restrição Tributária:** Nada consta

**Restrição Financeira:** Nada consta

**Restrição Jurídica:** Nada consta

**Restrição Administrativa:** Nada consta

**Restrição Judiciária:** Nada consta

**Comunicação de Venda:** NAO CONSTA COMUNICACAO DE VENDAS

## 📄 DETRAN - Para informações Multas/IPVA/Licenciamento/Restrições

**Consultar site:** <https://www.detran.mg.gov.br/veiculos/situacao-do-veiculo/consultar-situacao-do-veiculo>

**Dívida Ativa:** Consulte a Secretaria da Fazenda do Estado

## 📄 CSV - Certificado de Segurança Veicular (Cortesia)

NÃO ENCONTRADO CSV TIPO: SINISTRADO

## 📄 Histórico de Gravame

**Placa:** OPW3333

**Ano Fabricação:** 2013

**Renavam:** 00536025339

**Nome Financiador:** EDUARDO MARQUES SILVA

**Documento Financeira:** 03.502.961/0001-92

**Código Financeira:** 000000000940

**Data contrato:** 06/05/2013

**UF Placa:** MG

**Ano Modelo:** 2013

**Documento Proprietário:** 461\*\*\*\*\*

**Contrato:** AYMM00252945034

**Nome Financeira:** BCO.PSA FINANCE BRASIL S/A

**Uf Gravame:** MG

**Descrição:** VEÍCULO TEVE GRAVAME BAIXADO PELO A GENTE FINANCEIRO

## 🔄 Comunicação de venda

Não Consta Comunicação de Venda

## 📄 Recall

Não encontrado recall

## 🚨 Informações de sinistro (cortesia)

NÃO ENCONTRADO SINISTRO DE INDENIZAÇÃO INTEGRAL NAS BASES CONSULTADAS

## 🚨 Informações de indício de sinistro (Cortesia)

NÃO ENCONTRADO INDÍCIO DE SINISTRO NAS BASES CONSULTADAS

## ! Parecer técnico (Cortesia)

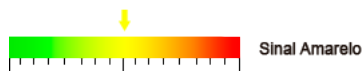

## 🔍 Informações para comercialização

### 📊 OFERTA EM LEILÃO

NÃO CONSTA OFERTA EM LEILÃO PARA A PLACA OPW3333 NAS BASES CONSULTADAS

### 📊 EVENTO CORPORATIVO/REMARKETING AUTOMOTIVO

NÃO CONSTA EVENTO CORPORATIVO / REMARKETING AUTOMOTIVO PARA A PLACA OPW3333 NAS BASES CONSULTADAS

### 📊 HISTÓRICO DE VENDA DIRETA POR MAIOR OFERTA

NÃO CONSTA HISTÓRICO DE VENDA DIRETA PARA A PLACA OPW-3333 NAS BASES CONSULTADAS

### 📊 HISTÓRICO DE COMERCIALIZAÇÃO POR BANCO OU SEGURADORA

NÃO CONSTA COMERCIALIZAÇÃO PARA A PLACA OPW-3333 NAS BASES CONSULTADAS

## 📄 Dívida Ativa proprietário atual

NÃO LOCALIZADO DÍVIDA ATIVA DO PROPRIETÁRIO.



**Qualidade Garantida**  
Informação segura em tempo real

**SITE SEGURO**  
dados criptografados por SSL

**FIM DESTA PESQUISA.**

## ! Avisos legais

As informações contidas nesta pesquisa são **confidenciais ao CNPJ 48.994.031/0001-31** sendo possível sua utilização apenas como orientação em transações comerciais para fins legítimos de prevenção a fraude, legitimação de transações e proteção ao crédito, com responsabilidade administrativa, civil e criminal por quaisquer danos causados quando utilizadas em desacordo com a legislação em vigor. A responsabilidade da Company Conferi limita-se a transmitir fielmente informações sobre veículos automotores registradas em bases de dados públicas e privadas detentoras da informação. As informações contidas nesta pesquisa são as encontradas, na data e hora da mesma, em bases públicas e/ou privadas, sendo do CNPJ 48.994.031/0001-31 a responsabilidade sobre qualquer consequência causada por modificações ou atualizações após o momento em que esta pesquisa foi efetuada. O CNPJ 48.994.031/0001-31 declara ter ciência de que as informações contidas nesta pesquisa visam exclusivamente auxiliar no processo de averiguação da procedência do veículo, sendo apenas uma ferramenta de análise prévia e não um elemento unicamente decisivo para a comercialização de um veículo ou sua aprovação em um procedimento de vistoria. Para veículos cadastrados em outros estados, podem existir vícios ocultos, restrições, débitos ou bloqueios que irão constar no prontuário do veículo somente no momento da transferência efetiva para o estado. As informações contidas nesta pesquisa não substituem a consulta do órgão oficial, especialmente pelo fato de que as informações aqui exibidas podem ser acrescidas, modificadas ou retiradas de forma "on-line" por órgãos públicos, instituições financeiras ou seguradoras.