



Razão social: AVALIZ BRASIL TECNOLO Data realização: 08/11/2021 | 08:57

CPF/CNPJ: 38.407.063/0001-30

Telefone: (61) 3264-4242

Endereço: SCIA Quadra 14 Conjunto 5, 10 - Zona Industrial (Guará), Brasília - DF

APROVADO COM RESTRIÇÃO

### DADOS DO VEÍCULO



PLACA  
JHP9672

UF  
DF - BRASÍLIA

CHASSI  
9BFZF55P9A8446648

FABRICANTE  
FORD

MODELO  
FIESTA 1.6 FLEX

COR  
PRATA

ANO FAB  
2009

ANO MOD  
2010

COMBUSTÍVEL  
ALCOOL / GASOLINA

KM  
202530

RENAVAM  
194519112

MOTOR  
QF9AA8446648

CÂMBIO  
SEM ACESSO



### RESUMO DO LAUDO



ESTRUTURA



IDENTIFICAÇÃO



PINTURA



MOTOR



CHASSI



### ITENS APROVADOS

NÃO FORAM ENCONTRADAS REMARCAÇÕES NO CHASSI

NÃO IDENTIFICAMOS INDÍCIOS DE SINISTRO

NÃO CONSTA COMO ROUBADO

NÃO POSSUI HISTÓRICO DE ROUBO E/OU FURTO

O VEÍCULO ESTÁ INDICADO COMO "EM CIRCULAÇÃO"

NÃO POSSUI DÉBITOS ESTADUAIS

NÃO POSSUI DÉBITOS DE LICENCIAMENTO

DPVAT E IPVA ATUAIS ESTÃO QUITADOS

NÃO POSSUI DÉBITOS DE MULTAS

NÃO POSSUI REGISTRO DE LEILÕES

NÃO POSSUI COMUNICADO DE VENDA



### ITENS DE ALERTA

HÁ REGISTRO DE RESTRIÇÕES

ENCONTRAMOS FINANCIAMENTOS EM ABERTO



**Razão social:** AVALIZ BRASIL TECNOLO **Data realização:** 08/11/2021 | 08:57

**CPF/CNPJ:** 38.407.063/0001-30

**Telefone:** (61) 3264-4242

**APROVADO COM RESTRIÇÃO**

**Endereço:** SCIA Quadra 14 Conjunto 5, 10 - Zona Industrial (Guará), Brasília - DF

### PROPRIETÁRIO



DOCUMENTO

### VISTORIA

VISTORIA LAUDO DE VISTORIA CAUTELAR - LAUDO CAUTELAR	ID 226773	DATA 08/11/2021
HORA 08:57	UNIDADE AVALIZ	CLIENTE PARTICULAR
ANALISTA RAFAEL ANTONIO BOMBARDA	VISTORIADOR IGOR MOTA DE OLIVEIRA FERREIRA	

### ESTRUTURA

LONGARINA DIANTEIRA ESQUERDA OK	LONGARINA DIANTEIRA DIREITA OK	PAINEL OK
PAINEL CORTA FOGO OK	PARALAMA INTERNO ESQUERDO OK	PARALAMA INTERNO DIREITO OK
TORRE DO AMORTECEDOR DIANTEIRO ESQUERDO OK	TORRE DO AMORTECEDOR DIANTEIRO DIREITO OK	COLUNA DIANTEIRA DIREITA OK
COLUNA CENTRAL DIREITA OK	COLUNA TRASEIRA DIREITA OK	CAIXA DE AR LADO DIREITO OK
LATERAL TRASEIRA DIREITA OK	COLUNA DIANTEIRA LADO ESQUERDO OK	COLUNA CENTRAL LADO ESQUERDO OK
COLUNA TRASEIRA ESQUERDA OK	CAIXA DE AR LADO ESQUERDO OK	LATERAL TRASEIRA ESQUERDA OK
LONGARINA TRASEIRA ESQUERDA OK	LONGARINA TRASEIRA DIREITA OK	PAINEL TRASEIRO OK
TETO ESTRUTURA OK	TORRE DO AMORTECEDOR TRASEIRO ESQUERDO OK	TORRE DO AMORTECEDOR TRASEIRO DIREITO OK
PAINEL TRASEIRO COM ASSOALHO DO PORTA MALAS (INTERIOR) OK	CAIXA ESTEPE OK	CAIXA DE RODA ESQUERDA OK
CAIXA DE RODA DIREITA OK		



Razão social: AVALIZ BRASIL TECNOLO Data realização: 08/11/2021 | 08:57

CPF/CNPJ: 38.407.063/0001-30

Telefone: (61) 3264-4242

Endereço: SCIA Quadra 14 Conjunto 5, 10 - Zona Industrial (Guará), Brasília - DF

APROVADO COM RESTRIÇÃO

### ESTRUTURA



LONGARINA DIANTEIRA ESQUERDA



LONGARINA DIANTEIRA DIREITA



PAINEL CORTA FOGO

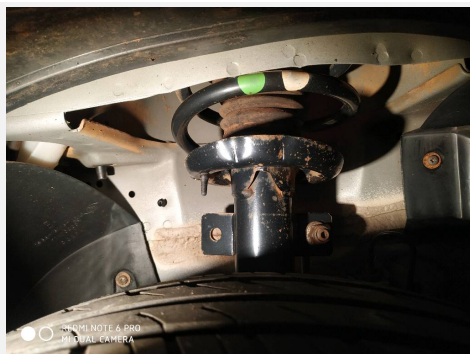

PARALAMA INTERNO ESQUERDO

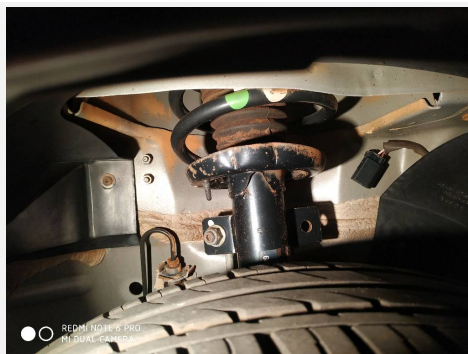

PARALAMA INTERNO DIREITO



CAIXA DE AR LADO DIREITO



CAIXA DE AR LADO ESQUERDO

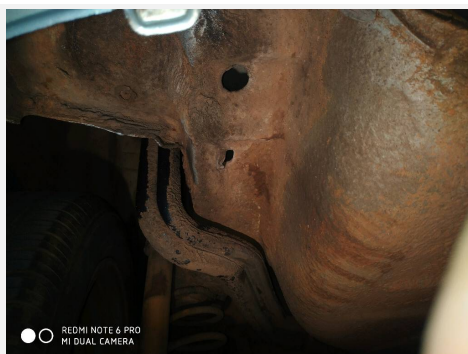

LONGARINA ESQUERDA TRASEIRA



LONGARINA TRASEIRA DIREITA



Razão social: AVALIZ BRASIL TECNOLO Data realização: 08/11/2021 | 08:57

CPF/CNPJ: 38.407.063/0001-30

Telefone: (61) 3264-4242

Endereço: SCIA Quadra 14 Conjunto 5, 10 - Zona Industrial (Guará), Brasília - DF

APROVADO COM RESTRIÇÃO

### ESTRUTURA



PAINEL TRASEIRO COM ASSOALHO PORTA MALAS (INTERIOR)



PAINEL DE INSTRUMENTO (FOTO COLETADA DO BANCO TRASEIRO)



HODÔMETRO

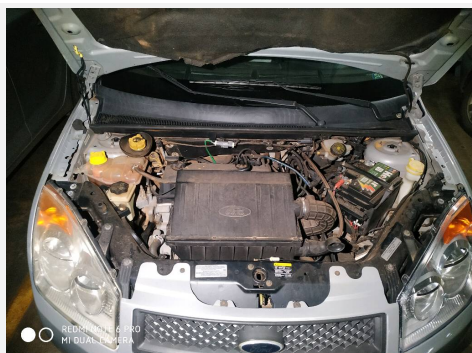

COMPARTIMENTO DO MOTOR

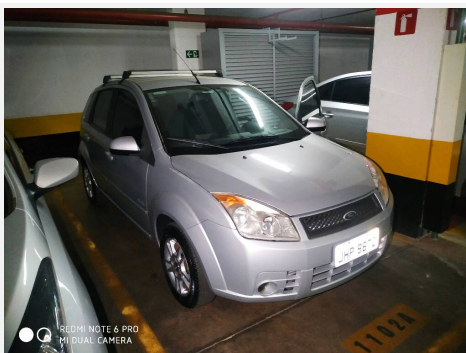

FRENTE 45° LADO DIREITO



FRENTE 45° LADO ESQUERDO



TRASEIRA 45° LADO DIREITO



TRASEIRA 45° LADO ESQUERDO



LONGARINA DIANTEIRA COM PAINEL DIREITO



Razão social: AVALIZ BRASIL TECNOLO Data realização: 08/11/2021 | 08:57

CPF/CNPJ: 38.407.063/0001-30

Telefone: (61) 3264-4242

Endereço: SCIA Quadra 14 Conjunto 5, 10 - Zona Industrial (Guará), Brasília - DF

APROVADO COM RESTRIÇÃO

### ESTRUTURA



LONGARINA DIANTEIRA COM PAINEL ESQUERDO



LONGARINA TRASEIRA COM PAINEL DIREITO

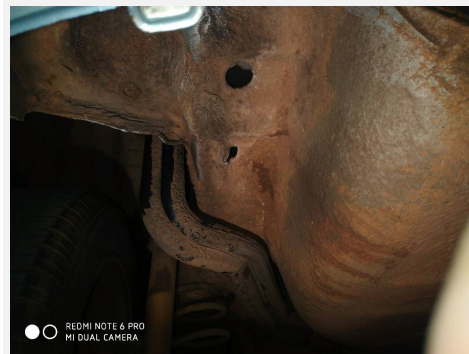

LONGARINA TRASEIRA COM PAINEL ESQUERDO



QUADRO PORTA DIANTEIRA DIREITA



QUADRO PORTA DIANTEIRA ESQUERDA

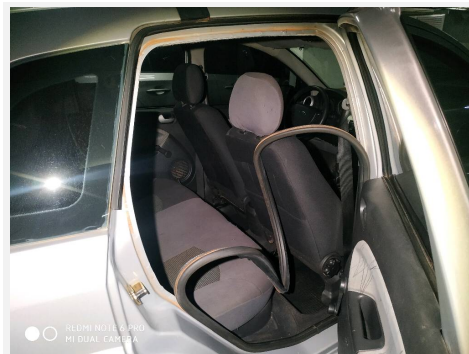

QUADRO PORTA TRASEIRA DIREITA



QUADRO PORTA TRASEIRA ESQUERDA



PAINEL TRASEIRO COM ASSOALHO DO PORTA MALA (INTERIOR)



Razão social: AVALIZ BRASIL TECNOLO Data realização: 08/11/2021 | 08:57

CPF/CNPJ: 38.407.063/0001-30

Telefone: (61) 3264-4242

APROVADO COM RESTRIÇÃO

Endereço: SCIA Quadra 14 Conjunto 5, 10 - Zona Industrial (Guará), Brasília - DF

### PINTURA

- 1 CAPÔ: REPINTURA
- 2 TETO PINTURA: OK
- 3 TAMPA DO PORTA MALAS: OK
- 4 PARALAMA DIANTEIRO ESQUERDO: REPINTURA
- 5 PORTA DIANTEIRA ESQUERDA: REPINTURA
- 6 PORTA TRASEIRA ESQUERDA: OK
- 7 PARA-LAMA TRASEIRO ESQUERDO: OK
- 8 LATERAL TRASEIRA ESQUERDA: OK
- 9 PARALAMA TRASEIRO DIREITO: OK
- 10 LATERAL TRASEIRA DIREITA: OK
- 11 PORTA TRASEIRA DIREITA: OK
- 12 PORTA DIANTEIRA DIREITA: REPINTURA
- 13 PARA-LAMA DIANTEIRO DIREITO: OK
- 14 PARA-CHOQUE DIANTEIRO: OK
- 15 PARA-CHOQUE TRASEIRO: REPINTURA

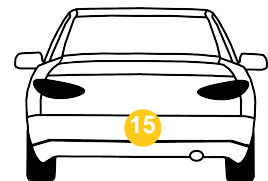
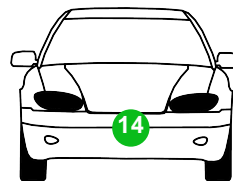
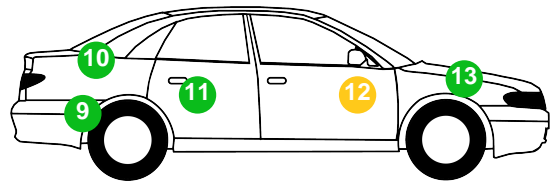
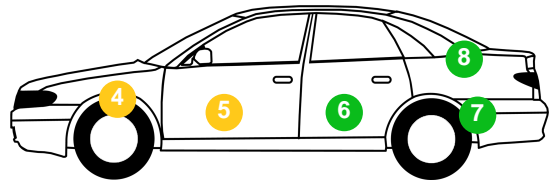
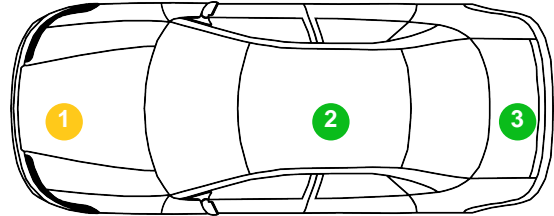

### ETIQUETAS

ETIQUETA (ETA) COMPARTIMENTO DO MOTOR ORIGINAL

ETIQUETA (ETA) COLUNA LADO DIREITO ORIGINAL



ETIQUETA (ETA) COMPARTIMENTO DO MOTOR

ETIQUETA (ETA) COLUNA LADO DIREITO



**Razão social:** AVALIZ BRASIL TECNOLO **Data realização:** 08/11/2021 | 08:57

**CPF/CNPJ:** 38.407.063/0001-30

**Telefone:** (61) 3264-4242

**Endereço:** SCIA Quadra 14 Conjunto 5, 10 - Zona Industrial (Guará), Brasília - DF

**APROVADO COM RESTRIÇÃO**

### VIDROS

PARA-BRISA: ORIGINAL

Nº CHASSI GRAVADO: ✓

PORTA DIANTEIRA ESQUERDA: ORIGINAL

Nº CHASSI GRAVADO: ✓

PORTA TRASEIRA ESQUERDA: ORIGINAL

Nº CHASSI GRAVADO: ✓

PORTA DIANTEIRA DIREITA: ORIGINAL

FABRICAÇÃO: 04/09

Nº CHASSI GRAVADO: ✓

PORTA TRASEIRA DIREITA: ORIGINAL

FABRICAÇÃO: 08/09

Nº CHASSI GRAVADO: ✓

LATERAL TRASEIRA DIREITA: NÃO APLICÁVEL

FABRICAÇÃO: 06/09

Nº CHASSI GRAVADO: ✓

LATERAL TRASEIRA ESQUERDA: NÃO

Nº CHASSI GRAVADO: ✓

APLICÁVEL

VIDRO TRASEIRO: ORIGINAL

Nº CHASSI GRAVADO: ✓



GRAVAÇÃO VIDRO (QUALQUER VIDRO)

### IDENTIFICAÇÃO

NÚMERO MOTOR  
OK

NÚMERO DO CHASSI  
OK

PLAQUETA CHASSI  
NÃO APLICÁVEL

PLAQUETA CARROCERIA  
NÃO APLICÁVEL

PLAQUETA CHASSI TRASEIRA  
NÃO APLICÁVEL



Razão social: AVALIZ BRASIL TECNOLO Data realização: 08/11/2021 | 08:57

CPF/CNPJ: 38.407.063/0001-30

Telefone: (61) 3264-4242

Endereço: SCIA Quadra 14 Conjunto 5, 10 - Zona Industrial (Guará), Brasília - DF

APROVADO COM RESTRIÇÃO

### IDENTIFICAÇÃO

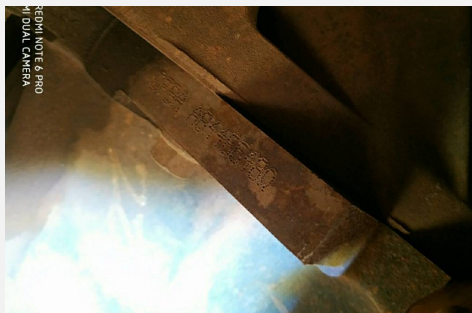

NÚMERO MOTOR



PLACA TRASEIRA



LACRE DA PLACA



NÚMERO DO CHASSI



DATA DO CINTO DE SEGURANÇA





**Razão social:** AVALIZ BRASIL TECNOLO **Data realização:** 08/11/2021 | 08:57

**CPF/CNPJ:** 38.407.063/0001-30

**Telefone:** (61) 3264-4242

**Endereço:** SCIA Quadra 14 Conjunto 5, 10 - Zona Industrial (Guará), Brasília - DF

**APROVADO COM RESTRIÇÃO**

## VEÍCULO

MODELO  
FORD/FIESTA 1.6 FLEX

CHASSI  
9BFZF55P9A8446648

PLACA  
JHP9672

ESTADO  
DF

FABRICANTE  
FORD

COMBUSTÍVEL  
ALCOOL / GASOLINA

ANO FAB  
2009

ANO MOD  
2010

COR  
PRATA

NÚMERO DO MOTOR  
QF9AA8446648

NÚMERO DO CÂMBIO  
SEM ACESSO

QUILOMETRAGEM  
202530

RENAVAM  
194519112

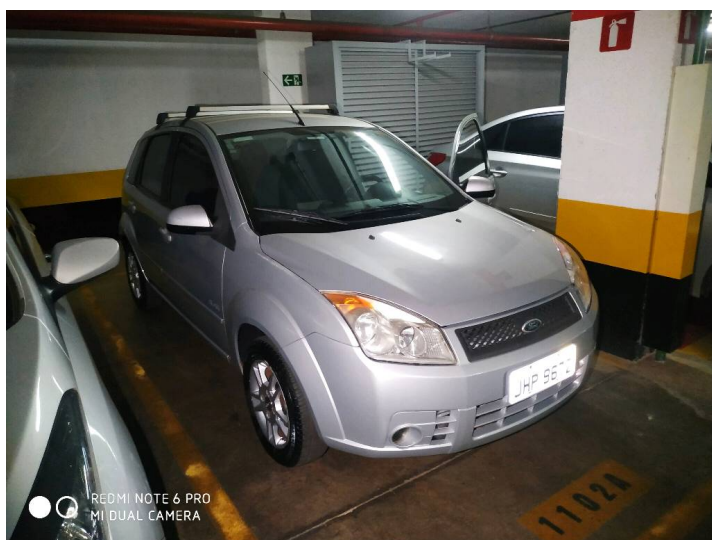

Parecer Técnico:

**APROVADO COM  
RESTRIÇÃO**



**Razão social:** AVALIZ BRASIL TECNOLO **Data realização:** 08/11/2021 | 08:57

**CPF/CNPJ:** 38.407.063/0001-30

**Telefone:** (61) 3264-4242

**APROVADO COM RESTRIÇÃO**

**Endereço:** SCIA Quadra 14 Conjunto 5, 10 - Zona Industrial (Guará), Brasília - DF

## VEÍCULO

Observações:

**TERMO DE RESPONSABILIDADE:**

Eu, contratante na qualidade de cliente e/ou proprietário do veículo analisado em conformidade a este laudo de vistoria veicular, DECLARO, ter lido e compreendido todas as informações impressas e expostas no laudo de vistoria, dou ciência que recebi as informações necessárias, explicadas no ato final do laudo de vistoria, assim como compreendo que:

(i) A Vistoria Cautelar se restringe apenas em uma análise "visual" do veículo. O Laudo de Vistoria Cautelar possui caráter analítico e informativo do veículo objeto de exame e não substitui em hipótese alguma eventual perícia ou a inspeção técnica veicular.

(ii) O Parecer Técnico emitido possui caráter particular, obtido por regras internas, únicas e exclusivas da Avaliz e traduz mera opinião da empresa sobre as informações contidas no Laudo de Vistoria Cautelar, não podendo ser considerado como definitivo em hipótese alguma, ficando o julgamento sobre a aprovação ou reprovação do veículo, único e exclusivamente a cargo do cliente de acordo com os seus próprios critérios. A Avaliz portanto, apenas tem o dever de apontar a sua real situação do veículo no momento exato da realização da vistoria.

(iii) A validade do Laudo de Vistoria Cautelar se restringe ao exato momento da realização da vistoria no veículo identificado acima, portanto, a Avaliz não se responsabiliza por quaisquer modificações, alterações e/ou substituições posteriores a este exato momento, realizadas no veículo.

(iv) A Avaliz não se responsabiliza por airbag's, adulteração de hodômetro, aceitação por companhia de seguros ou financeiras, divergência de valor de mercado, débitos ou restrições e demais informações apresentadas na consulta em bancos de dados.

(v) A análise da parte elétrica e mecânica do veículo não é contemplada pela Vistoria Cautelar convencional.

(vi) A qualidade da análise visual das estruturas pode ser afetada devido a falta de luminosidade do ambiente e/ou superfícies sujas ou molhadas.

(vii) O retorno dos débitos do veículo depende da atualização diária de bancos de dados realizada por diversos órgãos competentes (Detran, DER, DNIT, PRF, PRE, prefeituras e demais agentes de



**Razão social:** AVALIZ BRASIL TECNOLO **Data realização:** 08/11/2021 | 08:57

**CPF/CNPJ:** 38.407.063/0001-30

**Telefone:** (61) 3264-4242

**Endereço:** SCIA Quadra 14 Conjunto 5, 10 - Zona Industrial (Guará), Brasília - DF

**APROVADO COM RESTRIÇÃO**

### VEÍCULO

trânsito/fiscalizadores) portanto, não é possível garantir que 100% dos débitos sejam apresentados na consulta tendo em vista a enorme quantidade de fontes de dados possíveis e tampouco é possível garantir o pleno funcionamento desses órgãos no tocante a atualização diária tempestiva desses bancos de dados.

### FOTOS ADICIONAIS





## DECISÃO CERTA FLEX

## VEÍCULO

MARCA / MODELO:  
FORD / FIESTA 1.6 FLEXFABRICAÇÃO /  
MODELO: 2009 / 2010  
COR:  
PRATAEMPLACAMENTO:  
BRASÍLIA - DF

## CONSULTA

ENTRADA:  
JHP9672USUÁRIO:  
RAFAEL ANTONIO  
BOMBARDACÓDIGO DA CONSULTA:  
1201284TOKEN DA CONSULTA:  
30C248FA-78CE-423C-B9C3-C0FF48D64D99DATA REALIZAÇÃO:  
08/11/2021 10:04SOLICITADO POR:  
AVALIZ

## ANÁLISE DE MERCADO



DESCRIÇÃO MARCA / MODELO FIPE:

FORD / FIESTA

PREÇO FIPE:  
R\$ 24,464.00PREÇO MERCADO FINANCEIRO:  
R\$ 23,668.92PREÇO MERCADO BR:  
R\$ 23,730.08PREÇO MERCADO DF  
R\$ 23,661.58

2

RESTRICÇÕES

0

MULTAS

0

DÉBITOS

0

PONTOS DE  
ATENÇÃO

## ITENS APROVADOS

COMUNICAÇÃO DE VENDA ESTADUAL	NADA CONSTA	DADOS ESTADUAIS: MULTAS	NADA CONSTA
DADOS ESTADUAIS: DÉBITOS	NADA CONSTA	HISTÓRICO DE ROUBO/FURTO	NADA CONSTA
ROUBO/FURTO ATIVO	NADA CONSTA	DECODIFICAÇÃO	NADA CONSTA
DUPLICIDADE DE MOTOR	NADA CONSTA	BASE DE LEILÃO 2	NADA CONSTA
INDÍCIO DE SINISTRO 1	NADA CONSTA	REMARKETING	NADA CONSTA
BASE DE LEILÃO 1	NADA CONSTA	BASE DE LEILÃO 3	NADA CONSTA
INDÍCIO DE SINISTRO 2	NADA CONSTA		



## ITENS ALERTAS

NÃO HÁ ITENS



## ITENS DE RESTRIÇÃO

DADOS ESTADUAIS: RESTRIÇÕES	REGISTROS ENCONTRADOS: 1	DADOS NACIONAIS: RESTRIÇÕES	REGISTROS ENCONTRADOS: 1
--------------------------------	--------------------------	--------------------------------	--------------------------

## DADOS ESTADUAIS

SITUAÇÃO DO VEÍCULO	CIRCULACAO	SITUAÇÃO DO CHASSI	NORMAL
VEÍCULO ROUBADO	NÃO		

### DADOS CADASTRAIS

PLACA	JHP9672	CHASSI	9BFZF55P9A8446648
NÚMERO DO MOTOR ORIGINAL	QF9AA8446648	NÚMERO DO MOTOR ATUAL	QF9AA8446648
NÚMERO DA CAIXA DE CÂMBIO	NÃO INFORMADO	POTÊNCIA	107
CILINDRADAS	1598	RENAVAM	194519112
TIPO DE DOCUMENTO DO COMPRADOR	CPF	DATA DE EMISSÃO DO CRV/CRLV	NÃO INFORMADO
DATA DE LICENCIAMENTO	NÃO INFORMADO	DATA DA ÚLTIMA ATUALIZAÇÃO	22/03/2019
MUNICÍPIO / UF	BRASILIA/DF	CPF/CNPJ FATURADO	NÃO INFORMADO

### DESCRIÇÃO DO VEÍCULO

MARCA/MODELO	FORD/FIESTA 1.6 FLEX	COR	PRATA
ANO FABRICAÇÃO	2009	ESPÉCIE	PAS
ANO DO MODELO	2010	NÚMERO DE PASSAGEIROS	5
COMBUSTÍVEL	ALCO/GASOL	CATEGORIA	PARTICULAR
SEGMENTO	AUTO	SUBSEGMENTO	AU - HATCH PEQUENO

### PROPRIETÁRIOS

PROPRIETÁRIO ANTERIOR	NÃO INFORMADO	PROPRIETÁRIO ATUAL	JOAO CARLOS FIGUEIREDO
CPF/CNPJ	NÃO INFORMADO		

### FICHA TÉCNICA

TIPO DE MONTAGEM	COMPLETA	TIPO DE VEÍCULO	AUTOMOVEL
PESO BRUTO TOTAL	1,51	CAPACIDADE DE CARGA	0.0
CAPACIDADE MÁXIMA DE TRAÇÃO	0.0	TIPO DE CARROCERIA	NAO APLICAVEL
NÚMERO DA CARROCERIA	NÃO INFORMADO	CARROCERIA	NAO APLICAVEL
QUANTIDADE DE EIXOS	2	TERCEIRO EIXO	NÃO INFORMADO
EIXO TRASEIRO DIFERENCIAL	NÃO INFORMADO	PROTOCOLO DETRAN	NÃO INFORMADO

### COMUNICAÇÃO DE VENDA

DATA DE VENDA	NÃO INFORMADO	DATA DE INCLUSÃO DE VENDA	NÃO INFORMADO
ANO EXERCÍCIO DO LICENCIAMENTO	NÃO INFORMADO	INDICADOR COMUNICAÇÃO DE VENDA	NÃO INFORMADO

### RESTRIÇÕES

ADMINISTRATIVA	NADA CONSTA	ALIENAÇÃO	ALIENAÇÃO
ARRENDAMENTO	NADA CONSTA	JUDICIAL	NADA CONSTA
RESERVA DE DOMÍNIO	NADA CONSTA	ROUBO E FURTO ATIVO	NADA CONSTA
SINISTRO RECUPERADO	NADA CONSTA	TRIBUTÁRIO	NADA CONSTA
OBSERVAÇÕES	NADA CONSTA		

## DADOS ESTADUAIS

### DÉBITOS

CETESB	R\$ 0,00	DER	R\$ 0,00
DERSA	R\$ 0,00	DETRAN	R\$ 0,00
IPVA	R\$ 0,00	MUNICIPAIS	R\$ 0,00
PRF	R\$ 0,00	RENAINF	R\$ 0,00
LICENCIAMENTO	R\$ 0,00	MULTAS	R\$ 0,00
DPVAT	R\$ 0,00		

## DADOS NACIONAIS

SITUAÇÃO DO VEÍCULO	CIRCULACAO	SITUAÇÃO CHASSI	NÃO INFORMADO
VEÍCULO ROUBADO	NÃO		

### DADOS CADASTRAIS

PLACA	JHP9672	CHASSI	9BFZF55P9A8446648
NÚMERO DO MOTOR ORIGINAL	QF9AA8446648	NÚMERO DA CAIXA DE CÂMBIO	NÃO INFORMADO
POTÊNCIA	107	CILINDRADAS	1598
RENAVAM	00194519112	DATA ÚLTIMA ATUALIZAÇÃO	22/03/2019
MUNICÍPIO / UF	BRASILIA/DF	CPF/CNPJ FATURADO:	06.888.977/0010-64

### DESCRIÇÃO DO VEÍCULO

MARCA/MODELO	FORD/FIESTA 1.6 FLEX	ANO FABRICAÇÃO	2009
ANO DO MODELO	2010	COMBUSTÍVEL	ALCOOL/GASOLINA
COR	PRATA	ESPÉCIE	AUTOMOVEL
NÚMERO DE PASSAGEIROS:	005		

### DADOS DE IMPORTAÇÃO

PROCEDÊNCIA	NACIONAL	SITUAÇÃO VEÍCULO	CIRCULACAO
IMPORTAÇÃO	NÃO INFORMADO	DATA DI	NÃO INFORMADO
NÚMERO DI	NÃO INFORMADO		

### FICHA TÉCNICA

TIPO DE MONTAGEM	COMPLETA	TIPO DE VEÍCULO	AUTOMOVEL
PESO BRUTO TOTAL	1,51	CAPACIDADE MÁXIMA DE TRAÇÃO	0,00
CAPACIDADE DE CARGA	NÃO INFORMADO	Nº DA CARROCERIA	NÃO INFORMADO
CARROCERIA	NÃO INFORMADO	QUANTIDADE DE EIXOS	NÃO INFORMADO
TERCEIRO EIXO	NÃO INFORMADO		

### COMUNICAÇÃO DE VENDA

INDICADOR COMUNICAÇÃO VENDA	NÃO INFORMADO
-----------------------------	---------------

## DADOS NACIONAIS

### RESTRIÇÕES

ADMINISTRATIVA	NADA CONSTA	ALIENAÇÃO	ALIENAÇÃO
ARRENDAMENTO	NADA CONSTA	JUDICIAL	NADA CONSTA
RESERVA DE DOMÍNIO	NADA CONSTA	ROUBO E FURTO ATIVO	NADA CONSTA
SINISTRO RECUPERADO	NADA CONSTA	TRIBUTÁRIO	NADA CONSTA
OBSERVAÇÕES	NADA CONSTA		

## HISTÓRICO DE ROUBO E FURTO

NÃO CONSTA OCORRÊNCIA

## INDÍCIO DE SINISTRO

NADA CONSTA

## INDÍCIO DE SINISTRO 2

NADA CONSTA

## VIN - DECODE

9 B F Z F 5 5 P 9 A 8 4 4 6 6 4 8

### CHASSI DECODIFICADO CORRETAMENTE

CHASSI	9BFZF55P9A8446648	LOCALIZAÇÃO DA FÁBRICA	CAMACARI - BA
VEÍCULO	FIESTA FLEX 1.6 (ALC./GAS.) 4P	TRAÇÃO	4X2
MARCA	FORD	TIPO DE CARROCERIA	HATCHBACK
COMBUSTÍVEL	FLEXIVEL ALCOOL/GASOLINA	PAÍS DE ORIGEM	BRASIL
FABRICANTE	FORD	MODELO	FIESTA FLEX 1.6 (ALC./GAS.) 4P
VERSÃO	FLEX	MOTOR	1.6
ANO MODELO	2010	ANO FABRICAÇÃO	2009
PORTAS	4	CÓDIGO FIPE	003286-7
REGIÃO GEOGRÁFICA	AMERICA DO SUL	VERIFICADOR DO SERIAL	OK
QUANTIDADE DE EIXOS	NÃO INFORMADO	QUANTIDADE DE INREGULARIDADES	0
CONCLUSÃO	COMPLETA		

## REMARKETING

NADA CONSTA

## LOCALIZADOR DE CHASSI E MOTOR (CORTESIA)

NÃO CONSTA OCORRÊNCIA

## BASE DE LEILÃO 1

NADA CONSTA

## BASE DE LEILÃO 2

NADA CONSTA

## BASE DE LEILÃO 3

NADA CONSTA

## PREÇO MERCADO E SEGURADORAS (CORTESIA)

STATUS:	NÃO INFORMADO	CÓDIGO FIPE:	003286-7
VIGÊNCIA:	11/2021	ANO MODELO FIPE:	2010
MODELO FIPE:	FIESTA 1.6 8V FLEX/CLASS 1.6 8V FLEX 5P	FABRICANTE FIPE:	FORD
COMBUSTÍVEL FIPE:	GASOLINA	CHASSI:	NÃO INFORMADO
PREÇO FIPE:	R\$ 24.464,00	PREÇO MÉDIO:	R\$ R\$ 22.239,08
PREÇO FINANCEIRA:	R\$ 23.615,00	QUANTIDADE DE REGISTROS:	1
VERSÃO:	CLASS 1.6 8V	CAMBIO:	MECÂNICO
POTÊNCIA:	108	ACESSÓRIO:	BASICO
PORTAS:	4	CONFIGURAÇÃO:	HATCHBACK COMPACTO



## DESVALORIZAÇÃO MÉDIA (CORTESIA)

OBS: A PRIMEIRA LINHA PERCENTUAL É REFERENTE AO ANO ANTERIOR, A SEGUNDA É REFERENTE À DESVALORIZAÇÃO TOTAL

2010	2011	2012	2013	2014
R\$ 31.572,00	R\$ 31.820,00	R\$ 30.055,00	R\$ 24.799,00	R\$ 24.606,00
OKM	↑ 0.78%	↓ -5.54%	↓ -17.48%	↓ -0.77%
	↑ 0.78%	↓ -4.80%	↓ -21.45%	↓ -22.06%
2015	2016	2017	2018	2019
R\$ 23.812,00	R\$ 21.777,00	R\$ 20.995,00	R\$ 21.837,00	R\$ 21.004,00
↓ -3.22%	↓ -8.54%	↓ -3.59%	↑ 3.86%	↓ -3.81%
↓ -24.57%	↓ -31.02%	↓ -33.50%	↓ -30.83%	↓ -33.47%
2020	2021			
R\$ 20.634,00	R\$ 24.464,00			
↓ -1.76%	↑ 15.66%			
↓ -34.64%	↓ -22.51%			

## HISTÓRICO DE PROPRIETÁRIOS (CORTESIA)



NOME:  
JOAO CARLOS FIGUEIREDO

DOCUMENTO:  
CPF - NÃO INFORMADO

DATA DE PROCESSAMENTO:  
2019-03-22

## PREÇO DE MERCADO FINANCEIRAS (CORTESIA)

### VERSÃO 1: 01607280-7

MARCA	FORD	MODELO	FIESTA
CÓDIGO	01607280-7	ANO	2010
CAMBIO	MECÂNICO	COMBUSTIVEL	FLEX
CONFIGURACAO	HATCHBACK COMPACTO	POTENCIA	108
ACESSORIO	BASICO	VERSAO	CLASS 1.6 8V
PORTA	4	PRECO	R\$ 23.615,00

### VERSÃO 2: 01607281-9

MARCA	FORD	MODELO	FIESTA
CÓDIGO	01607281-9	ANO	2010
CAMBIO	MECÂNICO	COMBUSTIVEL	FLEX
CONFIGURACAO	HATCHBACK COMPACTO	POTENCIA	108
ACESSORIO	COMPLETO	VERSAO	CLASS 1.6 8V
PORTA	4	PRECO	R\$ 24.323,00

### VERSÃO 3: 01611830-3

MARCA	FORD	MODELO	FIESTA SEDAN
CÓDIGO	01611830-3	ANO	2010
CAMBIO	MECÂNICO	COMBUSTIVEL	FLEX
CONFIGURACAO	SEDAN COMPACTO	POTENCIA	108
ACESSORIO	BASICO	VERSAO	CLASS 1.6 8V
PORTA	4	PRECO	R\$ 25.490,00

### VERSÃO 4: 01611831-5

MARCA	FORD	MODELO	FIESTA SEDAN
CÓDIGO	01611831-5	ANO	2010
CAMBIO	MECÂNICO	COMBUSTIVEL	FLEX
CONFIGURACAO	SEDAN COMPACTO	POTENCIA	108
ACESSORIO	COMPLETO	VERSAO	CLASS 1.6 8V
PORTA	4	PRECO	R\$ 26.509,00

## Observações

- Sempre verifique o site do Detran do estado em que o veículo foi emplacado pois podem ocorrer divergências entre as bases consultadas.
- Esta consulta não contém dados do RNS.
- Verifique o documento do veículo para outras restrições, observações ou CSV.
- Uso exclusivo da empresa associada para auxílio na aprovação de crédito.
- A divulgação de tais informações a terceiros sujeitará o infrator a sanções penais.

## INFORMATIVO

O laudo, ora apresentado, é realizado por vistoriador habilitado da empresa contratante deste sistema licenciado pela UNION SOLUTIONS, sendo certo que o mesmo possui competência técnica para verificar avarias externas e alterações estruturais do veículo em análise, sem qualquer ajuste de peças ou manuseio do veículo. Não se atribui ao presente laudo a natureza de substituto de "Perícia Oficial Criminal" e/ou de qualquer lado emitido por instituição oficial.

As informações prestadas e atestadas no presente laudo são válidas apenas para o momento de realização da vistoria. Neste sentido, a licenciada do sistema e a UNION SOLUTIONS não se responsabilizam por qualquer alteração eventualmente realizada no veículo, após a emissão deste laudo.

A UNION SOLUTIONS é responsável apenas pela transmissão das informações colhidas na sua base de dados, uma vez que estas são fornecidas por bancos de dados públicos e privados, não possuindo a UNION SOLUTIONS qualquer ingerência, condições e capacidade técnica para inserção, alteração e/ou exclusão de tais informações, sejam elas negativas ou positivas sobre o veículo. Portanto, a UNION SOLUTIONS é mera replicadora das informações constantes dos bancos de dados públicos e privados, não havendo qualquer responsabilidade quanto à inclusão, alteração e/ou exclusão de dados sobre os veículos consultados.

Na hipótese de o presente laudo ser utilizado para fins de contrato de financiamento e/ou de seguro, cumpre-se informar que as instituições financeiras e companhias de seguro adotam métodos e critérios próprios para a aceitação - ou não - de veículos, não se destinando o presente laudo para aceite ou recusa por parte das referidas instituições.