

Número: 21606 Data: 24/10/24 Página: 1 de 5
 Conferente: Maikon Brandani Rodrigues
 Vistoriador: Maikon Brandani Rodrigues



Pesquisa



Laudo

Relatório de Vistoria Completo

CONFORME

Dados do Cliente

Solicitante: WRS STUDIO CAR MULTIMARCAS LTDA	CNPJ/CPF Solicitante: 53.715.849/0001-08
Proprietário: RODRIGO D ALVIA	CNPJ/CPF Proprietário: 27935628823

Dados do Veículo

Marca/Modelo: NISSAN NISSAN/KICKS SV CVT	Combustível: ALCOOL/GASOLINA	Placa: QQH2A93	Data Emissão CRLV: 27/11/23
Kilometragem: 42525	Renavam: 1184275421	Data Emissão CRV: 2023	Fabricação/Modelo: 2019 2019

Dados Coletados no Veículo

Chassi BIN: 94DFCAP15KB132097	Motor BIN: HR16258146T
Chassi Veículo: 94DFCAP15KB132097	Motor Veículo: HR16258146T

Frente



Traseira



Hodômetro



Chassi

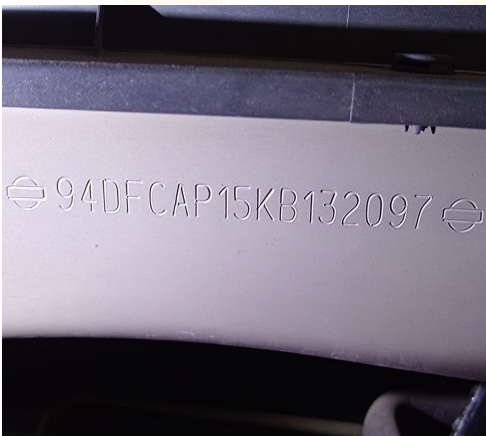

Motor



Padrão Vidro

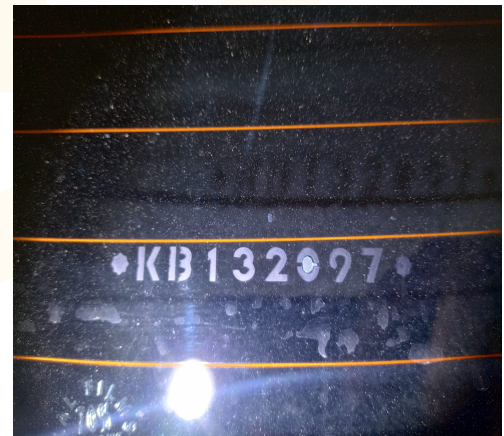

Pontos de Identificação Obrigatórios

ANÁLISE DO CHASSI / CÓDIGO VIN - NO. CHASSI / CÓDIGO VIN: 94DFCAP15KB132097

APÓS DETIDA ANÁLISE DA GRAVAÇÃO DE IDENTIFICAÇÃO DO CHASSI DO VEÍCULO EXAMINADO, UTILIZANDO-S PROCEDIMENTOS E EQUIPAMENTOS ADEQUADOS, PODE-SE AFIRMAR QUE ESTA IDENTIFICAÇÃO ENCONTRAVA

ÍNTEGRA, SEM VESTÍGIOS APARENTES DE ADULTERAÇÃO.

Número: 21606 Data: 24/10/24 Página: 2 de 5
Conferente: Maikon Brandani Rodrigues
Vistoriador: Maikon Brandani Rodrigues



Pesquisa



Laudo

Relatório de Vistoria Completo

CONFORME

Pontos de Identificação Obrigatórios

ANÁLISE DA GRAVAÇÃO DE IDENTIFICAÇÃO DO MOTOR - NO. DO MOTOR: HR16258146T
CONFRONTANDO-SE AS CARACTERÍSTICAS APARENTES DA GRAVAÇÃO DE IDENTIFICAÇÃO DO MOTOR CONTIDO NO VEÍCULO EXAMINADO COM OS PADRÕES NORMALMENTE APRESENTADOS PELO FABRICANTE, BEM COMO DA RESPECTIVA SUPERFÍCIE DE GRAVAÇÃO, PODE-SE AFIRMAR QUE ESTA IDENTIFICAÇÃO ENCONTRAVA-SE:
SEM VESTÍGIOS APARENTES DE ADULTERAÇÃO.

Análise da gravação dos vidros

Parabrisa: COM A GRAVAÇÃO DE IDENTIFICAÇÃO ORIGINAL.	Dianteiro esquerdo: COM A GRAVAÇÃO DE IDENTIFICAÇÃO ORIGINAL.
Traseiro esquerdo: COM A GRAVAÇÃO DE IDENTIFICAÇÃO ORIGINAL.	Vidro traseiro: COM A GRAVAÇÃO DE IDENTIFICAÇÃO ORIGINAL.
Traseiro direito: COM A GRAVAÇÃO DE IDENTIFICAÇÃO ORIGINAL.	Dianteiro direito: COM A GRAVAÇÃO DE IDENTIFICAÇÃO ORIGINAL.

Análise das etiquetas e plaquetas de identificação

CONFORME PREVISTO NAS RESOLUÇÕES 659/85, 691/88 E 024/98 DO CONTRAN, O VEÍCULO DEVE APRESENTAR A GRAVAÇÃO DO VIS (ÚLTIMOS CARACTERES DO CHASSI) EM ETIQUETAS OU PLAQUETAS DE IDENTIFICAÇÃO, CONFORME SUA DATA DE FABRICAÇÃO, SENDO QUE, APÓS A REALIZAÇÃO DO EXAME, PODE-SE AFIRMAR QUE O VEÍCULO EXAMINADO ENCONTRAVA-SE COM:

Etiqueta localizada no compartimento do motor: ORIGINAL.	Etiqueta localizada no batente da porta dianteira direita ORIGINAL.
Etiqueta localizada no assoalho ORIGINAL.	

Análise da placa de identificação/tarjeta/lacre

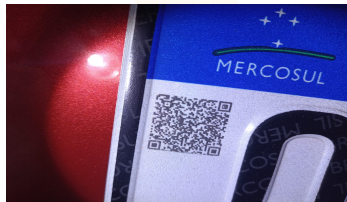
	UF de origem do veículo: SP
	Número do lacre: QR CODE
	De acordo com os padrões adotados pelo DENATRAN, esta placa encontra-se: INTEGRA

Débitos e multas

DERSA 0,00	DER 0,00
RENAINF 0,00	Polícia Rodoviária 0,00
Municipal 0,00	Débitos IPVA 0,00
Data emissão CRV 2023	Exercício licenciamento 2023
Restrição financeira	Intenção de gravame
Restrições RENAINF	Leilão NADA CONSTA

A empresa emissora do presente relatório não possui informações referente a LEILÕES e SINISTROS, estas informações são contratadas com empresas que comercializam este tipo de serviço e qualquer informação referente a LEILÕES e SINISTROS é de inteira responsabilidade da empresa contratada.



Pesquisa



Laudo

Relatório de Vistoria Completo

CONFORME

Análise da estrutura

ESTA ANÁLISE TEM COMO PARÂMETRO O PREVISTO NA RESOLUÇÃO 544/2015 DO CONTRAN. PARA SUA REALIZAÇÃO, SÃO EQUIPAMENTOS DE PRECISÃO AFERIDOS REGULARMENTE CONFORME DETERMINADO PELA ISO9001.

ANÁLISE DOS COMPONENTES ESTRUTURAIS

CONFORME O PREVISTO NOS ANEXOS I À IV DA RESOLUÇÃO 544/2015 DO CONTRAN, ESTE VEÍCULO APRESENTA SUA ESTRUTURA:

ÍNTEGRA, NÃO EXIBINDO REPAROS QUE DENOTEM A OCORRÊNCIA DE EMBATE RELEVANTE.

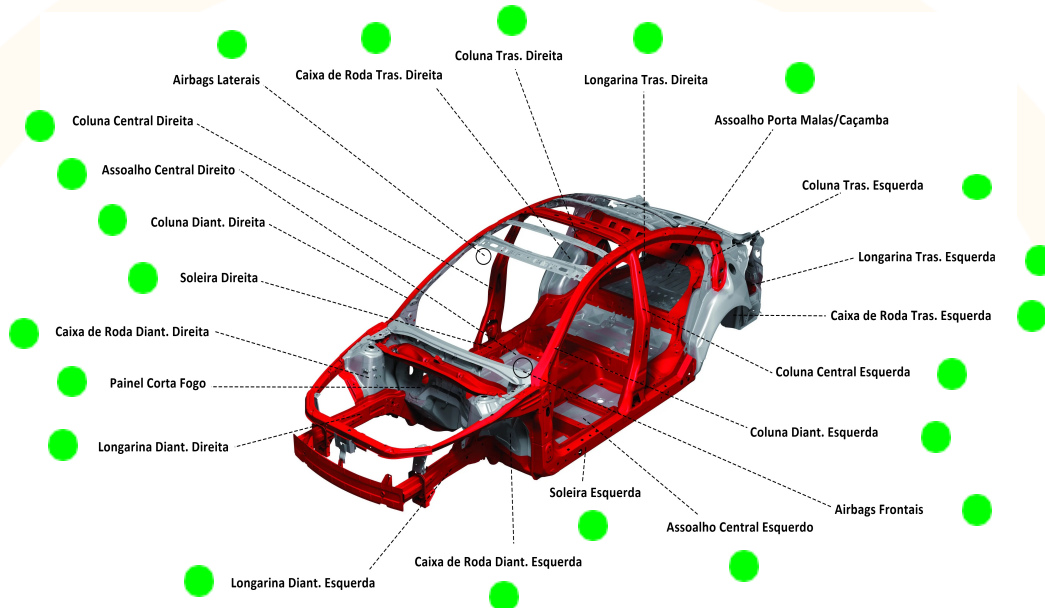

● Sem avarias ● Avariado ○ Não aplicável

ANÁLISE DAS PEÇAS EXTERNAS E PINTURA

CONFORME O PREVISTO NOS ANEXOS I À IV DA RESOLUÇÃO 544/2015 DO CONTRAN, ESTE VEÍCULO APRESENTA SUAS PEÇAS EXTERNAS:

SERVIÇO NÃO CONTRATADO PELO SOLICITANTE.

** Conforme consta no presente laudo, não foi verificado o revestimento de pintura do veículo, circunstância que pode alterar a classificação final **

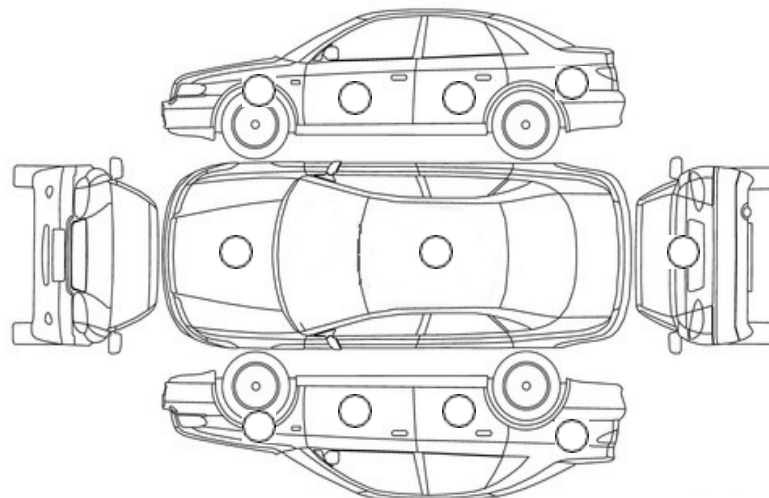

● Original ● Repintura ● Reparado ○ Não analisada

Número: 21606 Data: 24/10/24 Página: 4 de 5
Conferente: Maikon Brandani Rodrigues
Vistoriador: Maikon Brandani Rodrigues



Pesquisa



Laudo

Relatório de Vistoria Completo

CONFORME

Pontos adicionais de interesse

ANÁLISE DA GRAVAÇÃO DO CÂMBIO

CONFRONTANDO-SE AS CARACTERÍSTICAS APARENTES DA GRAVAÇÃO DE IDENTIFICAÇÃO DO CÂMBIO CONTIDO NO VEÍCULO EXAMINADO, BEM COMO DA RESPECTIVA SUPERFÍCIE DE GRAVAÇÃO, COM OS PADRÕES NORMALMENTE APRESENTADOS PELO FABRICANTE, PODE-SE AFIRMAR QUE ESTA IDENTIFICAÇÃO ENCONTRAVA-SE:

GRAVAÇÃO DE IDENTIFICAÇÃO NÃO APRESENTA CONDIÇÕES DE VISUALIZAÇÃO, NECESSÁRIA DESMONTAGEM P NÃO VERIFICADO.

Observações adicionais

Conclusão

O EXPOSTO ACIMA PERMITE CONCLUIR QUE

ESTE VEÍCULO APRESENTA SEUS PONTOS DE IDENTIFICAÇÃO PREVISTOS NA LEGISLAÇÃO ÍNTEGROS.

O VEÍCULO EXAMINADO APRESENTA SUA ESTRUTURA ÍNTEGRA, OU SEJA, NÃO FOI VERIFICADA A EXISTÊNCIA DE REPAROS RELEVANTES EM SEUS COMPONENTES ESTRUTURAIS.

Observações

O presente relatório possui caráter particular e informativo de análise do veículo acima descrito, não substitui em hipótese alguma a Perícia Oficial do Instituto de Criminalística. A validade restringe-se ao exato momento da vistoria, em razão da qual a empresa emissora do presente relatório, não se responsabiliza por quaisquer modificações sofridas no veículo, tais como mudança de cambio, danos do chassi e demais identificações.

São Paulo, 24 de Outubro de 2024



Vistoriador: Maikon Brandani Rodrigues

RG: 45.190.612-3

Conferente: Maikon Brandani Rodrigues

RG: 45.190.612-3

AV. GUAPIRA, 1670 - CEP:02265002 - São Paulo

<https://evydhence.com.br/unidades/tucuruvi/>

Número: 21606 Data: 24/10/24 Página: 5 de 5
 Conferente: Maikon Brandani Rodrigues
 Vistoriador: Maikon Brandani Rodrigues



Pesquisa



Laudo

Relatório de Vistoria Completo

CONFORME

Painel



ETA



Cinto de Segurança

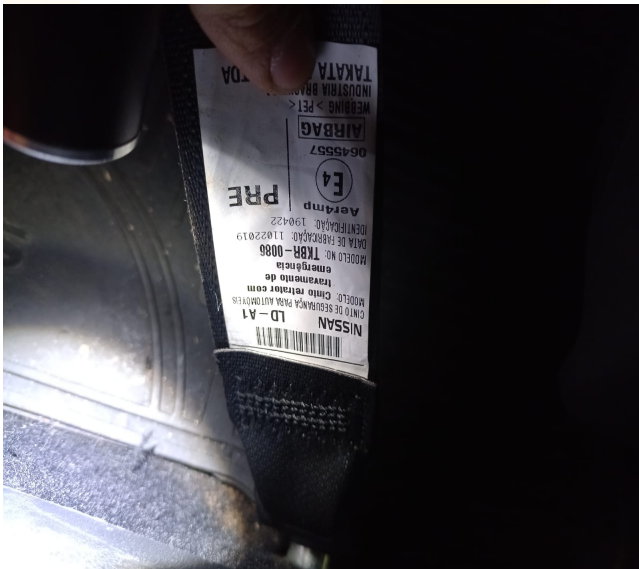

Documento

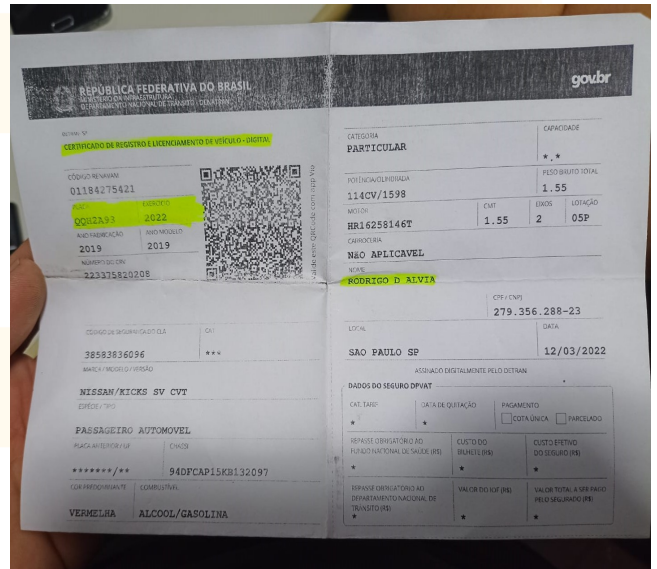

Também estou ciente que os registros de sinistros ou acidentes do Detran são apresentados na forma de **RESTRIÇÃO** ou Observado no CRLV (também como Restrição Administrativa, Vedada a Circulação, Sinistro Recuperado, etc) e esse registro apenas se mantém público durante o período do registro do evento (desde que tenha sido feito o B.O ou transferido para uma Seguradora) até que o veículo tenha sido apresentado ao órgão de trânsito em condições de circular, ocasião que esta em que o registro poderá ser baixado ou ocultado de sua documentação e sites públicos oficiais, fato este comum quando se transfere um veículo para outro Estado e/ou regressa para o Estado que originou tal registro (neste caso atente-se a documentação física do veículo, pois em alguns casos constam apontados no "Campos das Observações do CRLV ou CRV", portanto, para sua maior segurança, é importante verificar os CRLV de anos anteriores).

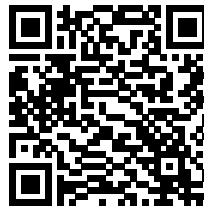

INFORMAÇÃO USADA NA CONSULTA: QQH2A93



BASE ESTADUAL

ANO FABRICAÇÃO:	2019	ANO MODELO:	2019
MARCA / MODELO:	NISSAN/KICKS SV CVT	COR:	VERMELHA
COMBUSTÍVEL:	ALCOOL/GASOLINA	ESPÉCIE:	
TIPO VEÍCULO:	AUTOMOVEL	CATEGORIA:	1 - PARTICULAR

FICHA TÉCNICA

PASSAGEIROS:	5	PROCEDÊNCIA:	NACIONAL
CILINDRADAS:	1598	POTÊNCIA:	114
CAPAC. DE CARGA:	0.0	CMT/PBT:	/
QTD. DE EIXOS:	2		

FICHA CADASTRAL

DATA EMISSÃO CRV:	2023	DT LICENCIAMENTO:	27/11/2023
MUNICÍPIO PLACA:	São Paulo-SP	RENAVAM:	1184275421
CHASSI:	94DFCAP15KB132097	SITUAÇÃO VEICULO:	CIRCULACAO
TIPO CHASSI:	NORMAL		

AGREGADOS (ESTADUAL)

CAIXA DE CÂMBIO:	Nº MOTOR:	HR16258146T
------------------	-----------	--------------------

AGREGADOS (FÁBRICA)

CAIXA DE CÂMBIO:	Nº MOTOR:	HR16258146T
------------------	-----------	--------------------

CARROCERIA:

RESTRIÇÕES (ESTADUAL)

BLOQUEIO FURTO:	NADA CONSTA	JUDICIAL:	NADA CONSTA
BLOQUEIO GUINCHO:	NADA CONSTA	FINANCEIRA:	NADA CONSTA
ADMINISTRATIVA:	NADA CONSTA	RENAJUD:	NADA CONSTA
TRIBUTÁRIA:	NADA CONSTA		

RESTRIÇÕES (NACIONAL)

RESTRIÇÃO 1:	RENAINF	RESTRIÇÃO 2:	SEM RESTRICAO
--------------	----------------	--------------	----------------------

RESTRIÇÃO 3: SEM RESTRICAO RESTRIÇÃO 4: SEM RESTRICAO

MULTAS/DÉBITOS

DETRAN:	0,00	MUNICIPAIS:	130,16
DER:	0,00	POL. ROD. FEDERAL:	0,00
DERSA:	0,00	RENAINF:	0,00
CETESB:	0,00	IPVA:	0,00
DPVAT:	0,00	MULTAS:	130,16
LICENCIAMENTO:	0,00		

INSPEÇÃO AMBIENTAL

NAO CONSTA INSPECAO AMBIENTAL

PROPRIETÁRIO(S)

PROPRIETÁRIO ATUAL: RODRIGO D ALVIA
PROPRIETÁRIO ANTERIOR:

COMUNICAÇÃO DE VENDA

NÃO CONSTA COMUNICAÇÃO DE VENDAS

GRAVAME

FINANCEIRA: NADA CONSTA

INTENÇÃO RESTRIÇÃO FINANCEIRA

NÃO CONSTA INTENÇÃO DE RESTRIÇÃO FINANCEIRA

BASE AGREGADOS (DADOS FABRIL)

PLACA:	QQH2093	CHASSI:	94DFCAP15KB132097
MARCA/MODELO:	NISSAN/KICKS SV CVT	ANO FAB/MODELO:	2019/2019
COR:	Vermelha	COMBUSTÍVEL:	Alcool / Gasolina
TIPO DE VEÍCULO:	Automovel	ESPÉCIE:	Passageiro
MUNICÍPIO / UF:	BELO HORIZONTE / MG	UF ORIGEM:	RJ

INFORMAÇÕES TÉCNICAS

MOTOR:	HR16258146T	POTÊNCIA:	114
CAMBIO:		CAP. MAX. TRAÇÃO:	155.0
CILINDRADAS:	1598	TIPO CARROCERIA:	NAO APLICAVEL
SITUAÇÃO CHASSI:	N	SITUAÇÃO VEÍCULO:	S
NUMERO EIXOS:	2	PESO BRUTO TOTAL:	155.0
NUM. TERC. EIXO:		CAP. DE CARGA:	0.0
NUM. EIXO TRAS.:			

RESTRIÇÕES - NACIONAL (Cortesia)

COMUN. VENDA:	NÃO	ROUBO E FURTO:	NÃO
RENAINF (MULTAS):	SIM	INDICADOR ALARME:	NÃO
RECALL:	NÃO	INDICADOR LEILÃO:	NÃO
RENAJUD:	NÃO		

OUTRAS RESTRIÇÕES

RESTRIÇÃO 1:	SEM RESTRICAO	RESTRIÇÃO 2:	SEM RESTRICAO
RESTRIÇÃO 3:	SEM RESTRICAO	RESTRIÇÃO 4:	SEM RESTRICAO

RECALL

✓ NENHUM RECALL PENDENTE ENCONTRADO.

ROUBO E FURTO

✓ NÃO EXISTE ALERTA DE ROUBO E FURTO ATIVO

✓ NÃO HÁ REGISTROS DE HISTÓRICO DE ROUBO E FURTO NAS BASES CONSULTADAS

LEILÃO

✓ NENHUM REGISTRO DE LEILÃO ENCONTRADO.

INDÍCIO DE SINISTRO / INDENIZAÇÃO INTEGRAL (BASE HISTÓRICA)

✓ NÃO FORAM ENCONTRADOS REGISTROS NAS BASES CONSULTADAS.

ATENÇÃO: ESTAS INFORMAÇÕES SÃO INDICATIVAS E BASEADAS EM FONTES DE DADOS HISTÓRICAS. É FUNDAMENTAL REALIZAR UMA VISTORIA FÍSICA NO VEÍCULO PARA VERIFICAR QUALQUER EVIDÊNCIA DE ACIDENTES E SEUS POSSÍVEIS IMPACTOS.

OUTROS ALERTAS

✓ NENHUM ALERTA ENCONTRADO.

TERMO DE CIÊNCIA DO CONTRATANTE

Estas informações são confidenciais e deverão ser utilizadas, única e exclusivamente, para orientação complementar das transações comerciais da empresa contratante (**RP VISTORIAS AUTOMOTIVAS LTDA - ME**) desta pesquisa, responsabilizando-se civil e criminalmente por danos que ocasionar a terceiros, quando utilizadas em desacordo com a legislação em vigor. A responsabilidade da AutoSCORE limita-se a transmitir fielmente as informações sobre veículos automotores registrados em Bases de Dados públicas e privadas detentoras das informações.

As informações exibidas nesta consulta são as que se encontram disponíveis na data e hora da consulta nas Bases de Dados públicas ou privadas, cabendo ao contratante em caso de dúvida ou divergência, consultar diretamente o órgão competente. Para registros de leilão podem demorar até **40 dias para que a informação seja captada**.

O **Contratante** declara ter ciência que todas as informações prestadas no corpo desta consulta visam exclusivamente colaborar com o processo de averiguação de procedência do veículo, servindo apenas como uma ferramenta de análise prévia e não como elemento de decisão única para vistoria ou comercialização do veículo. O levantamento das informações veiculares via consulta eletrônica jamais pode substituir a consulta do órgão oficial especialmente pelo fato de que as informações podem ser acrescidas, modificadas ou retiradas de forma 'on-line' pelos órgãos públicos, instituições financeiras e seguradoras.

Declaro também que estou ciente que devo observar o CRLV do veículo para identificar possíveis restrições de sinistros ou acidentes do Detran que são apresentados na forma RESTRIÇÃO ou no próprio CRLV do veículo.