

SITUAÇÃO GERAL

APROVADO

APRESENTAÇÃO

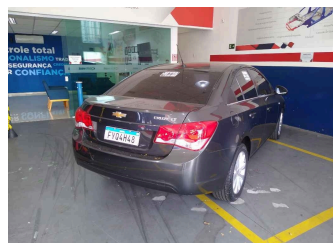

DADOS GERAIS DO VEÍCULO

NO. LAUDO:	4708665
DATA DE VISTORIA:	10/05/2025 10:01:33
MARCA:	GM
MODELO:	CHEVROLET/CRUZE LT NB
COR:	CINZA
ANO FABRICAÇÃO:	2016
ANO MODELO:	2016
PLACA:	FYQ4H48
RENAVAM:	01088018529
KM:	99027
COMBUSTÍVEL:	0
UNIDADE:	OSASCO
CLIENTE:	GRUPO STEFANINI - OSASCO

RESUMO DE STATUS

OK CHASSI .	ANALISA AS CONDIÇÕES DA GRAVAÇÃO DO CHASSI DO VEÍCULO. ITEM DE IDENTIFICAÇÃO OBRIGATÓRIO.
OK MOTOR .	ANALISA AS CONDIÇÕES DA NUMERAÇÃO IDENTIFICADORA DO MOTOR.
OK CÂMBIO .	ANALISA AS CONDIÇÕES DA NUMERAÇÃO IDENTIFICADORA DO CÂMBIO, QUANDO PRESENTE E VISÍVEL.
OK ETA'S	ANALISA AS ETIQUETAS DE IDENTIFICAÇÃO AUTODESTRUTÍVEIS, QUANDO EXISTENTES E OBRIGATÓRIAS.
OK PLACAS	VERIFICA AS CONDIÇÕES DAS PLACAS IDENTIFICADORAS DIANTEIRA E TRASEIRA.
OK VIDROS	ANALISA A GRAVAÇÃO DA PORÇÃO VIS DO CHASSI NOS VIDROS QUANDO OBRIGATÓRIOS.
OK ESTRUTURA VEICULAR	ANALISA, NAS PARTES VISÍVEIS, AS CONDIÇÕES DOS PRINCIPAIS PONTOS ESTRUTURAIS DA CARROCERIA, TRAZENDO POSSÍVEIS INDICAÇÕES DE REPAROS.
OK HIST. VEICULAR (CONF. PESQU:	O HISTÓRICO VEICULAR, QUANDO CONTRATADO, TRAZ OS DADOS DISPONÍVEIS NAQUELE MOMENTO DAS PRINCIPAIS BASES INFORMATIVAS.
OK DOCUMENTAÇÃO	VERIFICA SE O VEÍCULO POSSUI ALGUMA MODIFICAÇÃO PASSÍVEL DE ANÁLISE REGULARIZADA NO CRLV.

ACESSÓRIOS E COMPLEMENTOS

- ACESSÓRIOS E EXTRAS

Veículo vistoriado, você despreocupado!

**FYQ4H48**

4708665

WWW.SUPERVISAOCOM

Página 0 de 6

CHASSI .

NO. CHASSI NA BIN:	9BGPB69NOGB161306
NO. CHASSI NO VEÍCULO:	9BGPB69NOGB161306
NO. CHASSI NO DOCUMENTO:	9BGPB69NOGB161306

• GRAVAÇÃO DO CHASSI

NUMERAÇÃO IDENTIFICADORA :	DENTRO DOS PADRÕES HABITUAIS DO FABRICANTE
CHAPA SUPORTE :	REGIÃO ÍNTEGRA

MOTOR .

NO. MOTOR NA BIN:	LFH152255095
NO. MOTOR NO VEÍCULO:	LFH152255095
NO. MOTOR NO DOCUMENTO:	LFH152255095

• NUMERAÇÃO DO MOTOR

DENTRO DOS PADRÕES HABITUAIS DO FABRICANTE	
--	--

CÂMBIO .

NO. CÂMBIO NA BIN:	N/C
NO. CÂMBIO NO VEÍCULO:	N/C

• NUMERAÇÃO DO CÂMBIO

DENTRO DOS PADRÕES HABITUAIS DO FABRICANTE	
NÃO POSSUI CADASTRO NA BIN	

ETA'S

• ETIQUETAS DE IDENTIFICAÇÃO

ETA MOTOR :	ETA DENTRO DOS PADRÕES / NUMERAÇÃO COINCIDE COM O CHASSI
ETA BATENTE DA PORTA :	ETA DENTRO DOS PADRÕES / NUMERAÇÃO COINCIDE COM O CHASSI
ETA ASSOALHO :	NÃO OBRIGATÓRIO
PLAQUETA ANO FABRICAÇÃO :	PLAQUETA OK (NACIONAIS E IMPORT. APÓS 1999)

PLACAS

• PLACA DIANTEIRA

PLACA DENTROS DOS PADRÕES	
---------------------------	--

• PLACA TRASEIRA

PLACA DENTROS DOS PADRÕES	
---------------------------	--

VIDROS

• CONDIÇÃO DO CHASSI NOS VIDROS.

PARABRISA :	GRAVAÇÃO ORIGINAL / COINCIDE COM O CHASSI
PORTA DIANTE. ESQ. :	GRAVAÇÃO ORIGINAL / COINCIDE COM O CHASSI
PORTA TRAS. ESQ. / LAT TRAS. ESQ. :	GRAVAÇÃO ORIGINAL / COINCIDE COM O CHASSI
VIGIA TRASEIRO. :	GRAVAÇÃO ORIGINAL / COINCIDE COM O CHASSI



PORTA TRAS. DIR / LAT TRAS. DIR. :

GRAVAÇÃO ORIGINAL / COINCIDE COM O CHASSI

PORTA DIANTE. DIR. :

GRAVAÇÃO ORIGINAL / COINCIDE COM O CHASSI

ESTRUTURA VEICULAR
• ESTRUTURA VEICULAR - DIANTEIRA

LONGARINA DIANTEI. ESQ. :	SEM AVARIAS APARENTES
LONGARINA DIANTEI. DIR. :	SEM AVARIAS APARENTES
TORRE DO AMORTECEDOR DIANTEI. ESQ. :	SEM AVARIAS APARENTES
TORRE DO AMORTECEDOR DIANTEI. DIR. :	SEM AVARIAS APARENTES
PAINEL CORTA FOGO. :	SEM AVARIAS APARENTES
PAINEL DIANT. INF./SUP. OU ALMA DO PARACHOQUE:	SEM AVARIAS APARENTES
CRASHBOX (PARAFUSADO) . :	SEM AVARIAS APARENTES
CRASHBOX/QUADRO DO RADIADOR (SOLDADO) . :	SEM AVARIAS APARENTES
PARALAMA INT. DIANTEI. DIR. :	SEM AVARIAS APARENTES
PARALAMA INT. DIANTEI. ESQ. :	SEM AVARIAS APARENTES

• ESTRUTURA VEICULAR - TRASEIRA

LONGARINA TRASEI. ESQ. :	SEM AVARIAS APARENTES
LONGARINA TRASEI. DIR. :	SEM AVARIAS APARENTES
CAIXA DE RODA TRASEI. ESQ. :	SEM AVARIAS APARENTES
CAIXA DE RODA TRASEI. DIR. :	SEM AVARIAS APARENTES
PAINEL TRASEIRO . :	SEM AVARIAS APARENTES
CONDIÇÕES DA CAÇAMBA (COMPART. DE CARGA) . :	NÃO APLICADO
PAINEL TRAS. DA CABINE (SEPARAÇÃO CAÇAMBA):	NÃO APLICADO

• ESTRUTURA VEICULAR - LATERAIS

FOLHA LAT. TRASEI. DIR. :	SEM AVARIAS APARENTES
FOLHA LAT. TRASEI. ESQ. :	SEM AVARIAS APARENTES
CAIXA DE AR DIREITA . :	SEM AVARIAS APARENTES
CAIXA DE AR ESQUERDA . :	SEM AVARIAS APARENTES
COLUNA ESQ. (A) . :	SEM AVARIAS APARENTES
COLUNA ESQ. (B) . :	SEM AVARIAS APARENTES
COLUNA ESQ. (C) . :	SEM AVARIAS APARENTES
COLUNA DIR. (A) . :	SEM AVARIAS APARENTES
COLUNA DIR. (B) . :	SEM AVARIAS APARENTES
COLUNA DIR. (C) . :	SEM AVARIAS APARENTES

• ESTRUTURA VEICULAR - OUTROS

ASSOALHO DO MONOBLOCO (HABITÁCULO, ÁREA VISÍVEL) . :	SEM AVARIAS APARENTES (ÁREA VISÍVEL)
ASSOALHO DO PORTAMALAS / CAÇAMBA . :	SEM AVARIAS APARENTES (ÁREA VISÍVEL)
CAIXA DE ESTEPE(DIVISÃO ASSOALHO DO PORTAMALAS):	SEM AVARIAS APARENTES
ALONGAMENTO DE CHASSI (PESADOS) . :	NÃO APLICADO
ESTRUTURA DO TETO . :	SEM AVARIAS APARENTES (ÁREA VISÍVEL)
FOLHA DO TETO . :	SEM AVARIAS APARENTES (ÁREA VISÍVEL)

HIST. VEICULAR (CONF. PESQUISA CONTRATADA):
• HISTÓRICO VEICULAR

NENHUM REGISTRO ENCONTRADO

DOCUMENTAÇÃO
• CRLV/PESQUISA NOVO

NENHUM REGISTRO ENCONTRADO



• VEÍCULO NOVO

NENHUM REGISTRO ENCONTRADO

OBSERVAÇÃO

OBSERVAÇÕES GERAIS

- A PRESENTE VISTORIA POSSUI CARÁTER INFORMATIVO DE ANÁLISE PARTICULAR DO VEÍCULO VISTORIADO, NÃO SUBSTITUINDO A PERÍCIA OFICIAL DO INSTITUTO DE CRIMINALÍSTICA OU QUALQUER LAUDO OFICIAL DE ORGÃOS COMPETENTES. OS ORGÃOS OFICIAIS POSSUEM FERRAMENTAS PRÓPRIAS DE ANÁLISE, NÃO DISPONÍVEIS PARA EMPRESAS DE VISTORIA;
- A UNIDADE SUPER VISÃO PRESTADORA DE SERVIÇO ABAIXO DESCRITA NÃO SE RESPONSABILIZA POR QUAISQUER MODIFICAÇÕES POSTERIORES A REALIZAÇÃO DA VISTORIA. ESTE DOCUMENTO POSSUI SUA VALIDADE NO EXATO MOMENTO DA VISTORIA;
- OS ITENS ANALISADOS RESPEITAM O ESCOPO DO RESPECTIVO SERVIÇO CONTRATADO, QUE SÃO APENAS OS ITENS INDICADOS NO PRESENTE DOCUMENTO, DENTRO DOS CRITÉRIOS ESTABELECIDOS EM CADA UM DELES, NÃO ABRANGENDO NENHUM ITEM QUE NÃO ESTEJA PRESENTE NESTA VISTORIA;
- O STATUS/RESULTADO FINAL SEGUE O CRITÉRIO DE AVALIAÇÃO DESENVOLVIDO PELA SUPER VISÃO PERÍCIAS E VISTORIAS LTDA, PODENDO ESTE SER ALTERADO SEM PRÉVIA COMUNICAÇÃO (ÚLTIMA ATUALIZAÇÃO 18/11/2023);
- OS ITENS ESTRUTURAIS ANALISADOS CONTEMPLAM AS REGIÕES VISÍVEIS, PASSÍVEIS DE SEREM ANALISADAS SEM DESMONTAGEM DE PEÇAS, INCLUINDO REGIÕES COM KIT GNV, ENGATES, ACABAMENTOS, OU QUALQUER OUTRO ITEM INSTALADO NO MOMENTO DA VISTORIA;
- PARA OS CASOS CITADOS ACIMA, A ANÁLISE DA PEÇA ESTRUTURAL CITADA FICA EXCLUÍDA DO PARECER;
- A SUPER VISÃO DISPONIBILIZA NA ÍNTEGRA OS DADOS FORNECIDOS PELAS EMPRESAS DE PESQUISA, NÃO SE RESPONSABILIZANDO POR INFORMAÇÕES VINDAS DESTES FORNECEDORES POR SE TRATAREM DE BASES DE TERCEIROS;
- CRITÉRIO DE AVALIAÇÃO DAS SEGURADORAS: AS COMPANHIAS DE SEGURO POSSUEM SEUS PRÓPRIOS MÉTODOS E CRITÉRIOS DE AVALIAÇÃO DE RISCO PARA ACEITAÇÃO OU NÃO DA COBERTURA SECURITÁRIA, POR ESSE MOTIVO INFORMAMOS QUE O RESULTADO DESTA VISTORIA, INDEPENDE DA ACEITAÇÃO OU NÃO DA SEGURADORA;
- A SUPER VISÃO NÃO VALIDA A EXISTÊNCIA OU O FUNCIONAMENTO DAS BOLSAS DE AIRBAG NO VEÍCULO;
- MULTAS, DÉBITOS, RESTRIÇÕES FINANCEIRAS COMO GRAVAME OU OUTROS, NÃO FAZEM PARTE DO ESCOPO DA VISTORIA. PARA LEVANTAMENTO DE DÉBITOS DO VEÍCULO, PROCURAR UM PROFISSIONAL ESPECIALIZADO;
- NÃO VERIFICAMOS A PROCEDÊNCIA DA INFORMAÇÃO DE HODOMETRO EM NOSSAS VISTORIAS DEVIDO A INEXISTÊNCIA DE FERRAMENTAS QUE PERMITAM 100% DE ASSERTIVIDADE.



FOTOS

Frete

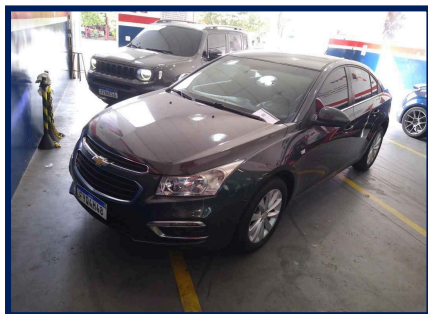

Traseira

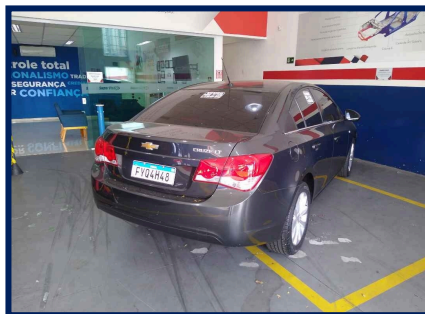

Placa



KM

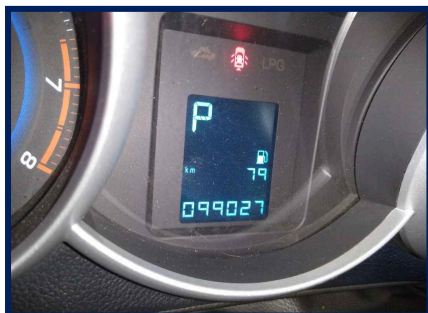

Compartmento motor



Motor



Câmbio

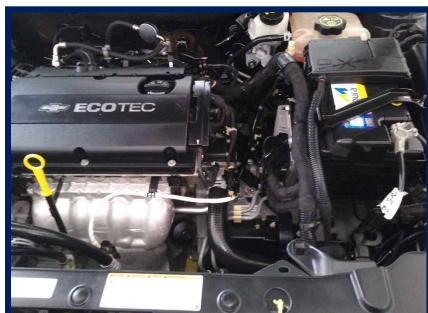

Etiqueta ETA Motor



Chassi



Foto eta coluna



Data Cinto Segurança



Gravação do vidro



Torre amort diant/direita



Torre amort diant/esquer



Longarina dianti/direita



Longarina dianteira/esquerda



Painel Dianteiro

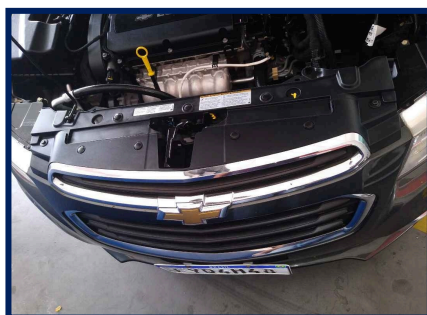

Caixa De Ar Esq



Assoalho Central

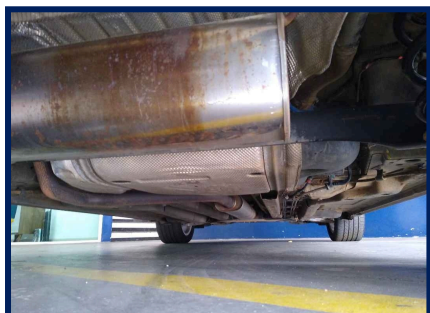

Trilho Coluna Tras. Esq

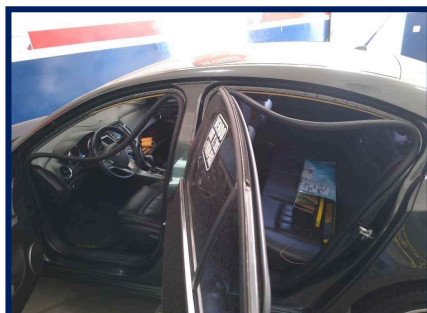

Longarina traseira/esquerda

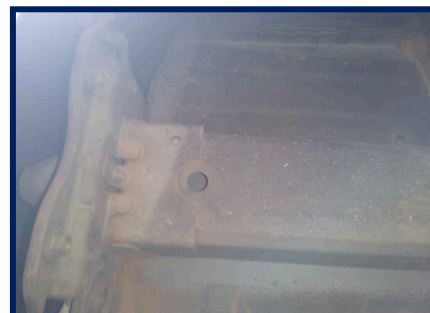

Longarina traseira/direita

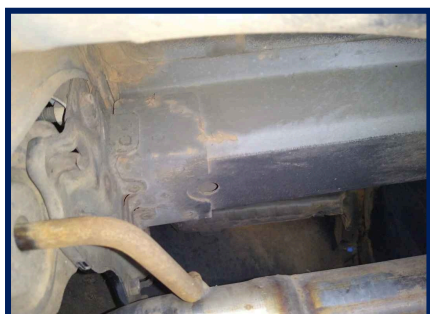

Junção Assoalho/Painel Tras

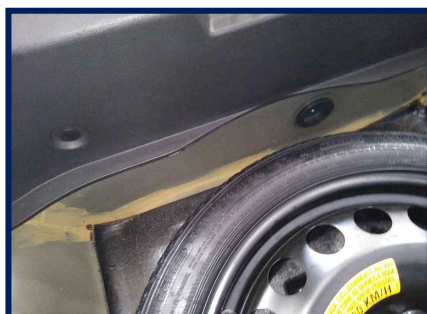

Assoalho Int. Portamalas

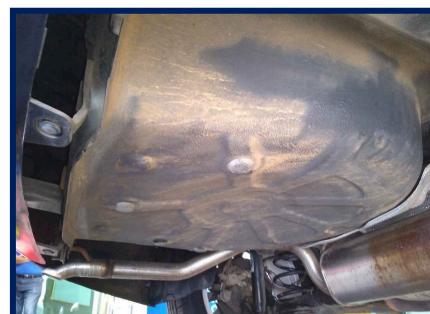

Trilho Coluna Tras. Dir



CAIXA DE AR DIR.

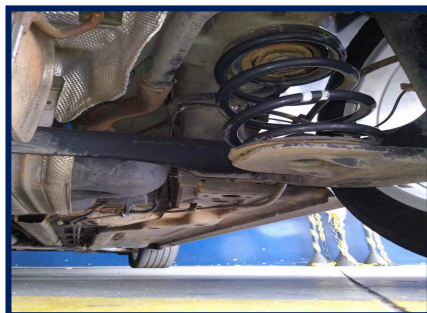

EXTRA IMPRESSA 1



Eu, GRUPO STEFANINI - OSASCO, declaro ter recebido o seguinte da: LC VISTORIAS AUTOMOTIVAS LTDA e cnpj: 36.130.206/0001-83 e compreendido todas as informações contidas no ato da inspeção do veículo, concordando que quaisquer esclarecimentos futuros sobre as condições do veículo ora vistoriado somente poderão ser solicitados por mim.

Avenida Sport Club Corinthians Paulista - Bussocaba - TEL: (11) 3683-0437

Documento assinado eletronicamente com fundamento no art. 9º 1º, do decreto nº 8.539, de 8 de outubro de 2015 em 10/05/2025 10:01:33, conforme horário oficial de Brasília, por LC VISTORIAS AUTOMOTIVAS LTDA
A autenticação deste documento pode ser conferida no site: <https://www.supervisao.com>



Responsável técnico pelo laudo: VANDISLAU APARECIDO REIS FILHO - 525916301
Conferido por: VANDISLAU APARECIDO REIS FILHO - 525916301

Veículo vistoriado, você despreocupado!



FYQ4H48

4708665

WWW.SUPERVISAO.COM





CONSULTA Nº: 8023364

CONFIDENCIAL PARA: Lc Vistorias Automotivas Ltda

REALIZADA EM: 10/05/2025 às 10:03



Dados de Fabricação do Veículo

Placa: FYQ-4H48	Marca/Modelo: CHEVROLET / CRUZE LT NB	
Chassi: 9BGPB69N0GB161306	Motor: LFH152255095	Combustível: Alcool / Gasolina
Cor: Cinza	Tipo de veículo: Automovel	Município/UF: BARUERI / SP
Ano fabricação: 2016	Ano modelo: 2016	UF de Origem: SP
UF Faturado: SP	Caixa de câmbio: R5225A9950	Situação CIRCULACAO
Espécie Passageiro	Lotação 5	Potência 144
Carroceria	Cilindradas 1800	Procedência Nacional
Situação Chassi N	Capacidade carga 300	Eixo traseiro 0
Terceiro eixo 0	Documento importadora	Identidade importadora 0
Número DI 0	Data Registri DI 0	Fabricante
Segmento AU - SEDAN MEDIO	Grupo modelo veículo CRUZE SEDA N	Data limite restrição Trib
		Capacidade máxima tração
Peso bruto total 190	Última atualização: 2020-12-09	

Informações do veículo - Base Nacional

Placa: FYQ-4H48	Situação: CIRCULAÇÃO
Marca/Modelo: CHEVROLET / CRUZE LT NB	Tipo de veículo: AUTOMÓVEL
Ano fabricação/Ano modelo: 2016 / 2016	Procedência: NACIONAL
Município/UF: BARUERI / SP	Chassi: 9BGPB69N0GB161306 Normal
Motor: LFH152255095	Renavam: 01088018529
Combustível: ALCOOL/GASOLINA	Cor: CINZA
Capacidade de passageiros: 5	Espécie: Passageiro
Cilindradas: 1800	Peso bruto(PBT): 190
Potência: 144	Capacidade de carga: 300
Eixo: 0	Eixo Traseiro Dif: 0
Número do Câmbio: R5225A9950	

RESTRIÇÕES E OUTRAS INFORMAÇÕES

NADA CONSTA



Queixa e histórico de roubo e furto

✓ Não existe queixa de roubo e furto ativa

✓ Não existe histórico de roubo e furto



Comparativo de Componentes Veiculares.

COMPONENTE	FÁBRICA	ESTADUAL	COMPARATIVO
Chassi	9BGPB69N0GB161306	9BGPB69N0GB161306	✓
Motor	LFH152255095	LFH152255095	✓
Cor	CINZA	CINZA	✓
Combustível	ALCOOL / GASOLINA	ALCOOL/GASOLINA	✓

E-Decodificador de chassi

Chassi : 9BGPB69N0GB161306

Região : Brasil / Paraguai / Colômbia / Uruguai

Montadora : General Motors / GM

Marca : General Motors

Versão : CHEVROLET/CRUZE LT NB

Ano Fabricação : 2016

Cilindradas : 1800

Origem : Nacional

País : Nacional

Categoria : Automovel

Modelo : CHEVROLET/CRUZE LT NB

Carroceria : AU - SEDAN MEDIO

Ano Modelo : 2016

Combustível : Alcool / Gasolina



Base estadual (Cortesia)

Placa: FYQ-4H48

Marca/Modelo: CHEVROLET / CRUZE LT NB

Categoria: PARTICULAR

Procedência: NACIONAL

UF de origem: SP

Motor: LFH152255095

Combustível: ALCOOL/GASOLINA

Capacidade de passageiros: 5

Cilindradas: 1800

Espécie: Passageiro

Eixo: 0

Nº da caixa de câmbio: R5225A9950

Situação: CIRCULAÇÃO

Tipo de veículo: AUTOMÓVEL

Ano fabricação/Ano modelo: 2016 / 2016

Município/UF: BARUERI / SP

Chassi: 9BGPB69N0GB161306 **Normal**

Renavam: 01088018529

Cor: CINZA

Potência: 144

Peso bruto(PBT): 190

Capacidade de carga: 300

Eixo Traseiro Dif: 0



Informações de proprietário

Proprietário Atual: JOAO ROBERTO DE ALMEIDA SOUZ
A

Débitos do veículo

Multas: Consultar Detran / Sefaz

IPVA: EXISTE DÉBITO DE IPVA

Multas: R\$ *

IPVA: R\$ 532,18

LICENCIAMENTO

Ano de exercício do licenciamento: 2024

Restrições

Roubo e Furto: Nada consta

Restrição Tributária: Nada consta

Restrição Financeira: Nada consta

Restrição Jurídica: Nada consta

Restrição Administrativa: Nada consta

Restrição Judiciária: Nada consta

Comunicação de Venda: NAO CONSTA COMUNICACAO DE VENDAS

Restrição Ambiental: Veículo com Inspeção Veicular OK

DETRAN - Para informações Multas/IPVA/Licenciamento/Restrições

Consultar site: <https://www.detran.sp.gov.br/wps/portal/portaldetran/cidadao/home>

Dívida Ativa: Consulte a Secretaria da Fazenda do Estado

SENATRAN / CSV - Para mais informações

Consultar site: <https://portalservicos.senatran.serpro.gov.br/#/>

Gravame Cortesia

Para informações detalhadas realizar a pesquisa de Gravame.

Comunicação de venda

Não Consta Comunicação de Venda

Recall

Não encontrado recall

Informações de sinistro (cortesia)

NÃO ENCONTRADO SINISTRO DE INDENIZAÇÃO INTEGRAL NAS BASES CONSULTADAS

Informações de indício de sinistro (Cortesia)

NÃO ENCONTRADO INDÍCIO DE SINISTRO NAS BASES CONSULTADAS

! Parecer técnico (Cortesia)

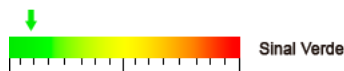

🔍 Informações para comercialização

📊 OFERTA EM LEILÃO

NÃO CONSTA OFERTA EM LEILÃO PARA A PLACA FYQ4H48 NAS BASES CONSULTADAS

📊 EVENTO CORPORATIVO/REMARKETING AUTOMOTIVO

NÃO CONSTA EVENTO CORPORATIVO / REMARKETING AUTOMOTIVO PARA A PLACA FYQ4H48 NAS BASES CONSULTADAS

📊 HISTÓRICO DE VENDA DIRETA POR MAIOR OFERTA

NÃO CONSTA HISTÓRICO DE VENDA DIRETA PARA A PLACA FYQ-4H48 NAS BASES CONSULTADAS

📊 HISTÓRICO DE COMERCIALIZAÇÃO POR BANCO OU SEGURADORA

NÃO CONSTA COMERCIALIZAÇÃO PARA A PLACA FYQ-4H48 NAS BASES CONSULTADAS

📄 Dívida Ativa proprietário atual

SISTEMA INDISPONÍVEL TEMPORARIAMENTE



Qualidade Garantida
Informação segura em tempo real

SITE SEGURO
dados criptografados por SSL



FIM DESTA PESQUISA.

! Avisos legais

As informações contidas nesta pesquisa são **confidenciais ao CNPJ 36.130.206/0001-83** sendo possível sua utilização apenas como orientação em transações comerciais para fins legítimos de prevenção a fraude, legitimação de transações e proteção ao crédito, com responsabilidade administrativa, civil e criminal por quaisquer danos causados quando utilizadas em desacordo com a legislação em vigor. A responsabilidade da Company Conferi limita-se a transmitir fielmente informações sobre veículos automotores registradas em bases de dados públicas e privadas detentoras da informação. As informações contidas nesta pesquisa são as encontradas, na data e hora da mesma, em bases públicas e/ou privadas, sendo do CNPJ 36.130.206/0001-83 a responsabilidade sobre qualquer consequência causada por modificações ou atualizações após o momento em que esta pesquisa foi efetuada. O CNPJ 36.130.206/0001-83 declara ter ciência de que as informações contidas nesta pesquisa visam exclusivamente auxiliar no processo de averiguação da procedência do veículo, sendo apenas uma ferramenta de análise prévia e não um elemento unicamente decisivo para a comercialização de um veículo ou sua aprovação em um procedimento de vistoria. Para veículos cadastrados em outros estados, podem existir vícios ocultos, restrições, débitos ou bloqueios que irão constar no prontuário do veículo somente no momento da transferência efetiva para o estado. As informações contidas nesta pesquisa não substituem a consulta do órgão oficial, especialmente pelo fato de que as informações aqui exibidas podem ser acrescidas, modificadas ou retiradas de forma "on-line" por órgãos públicos, instituições financeiras ou seguradoras.