



## LAUDO DE VISTORIA CAUTELAR

LAUDO Nº : 2167

**DATA/HORA** : 23/12/2021 - 13:45:19

**RENAVAM** : 01033995972

**ANO/MODELO** : 2014 / 2015

**MOTOR** : 310A50112728504

**HODÔMETRO** : 60433

**CRLV** : 00

**CPF / CNPJ** : 15.310.467/0001-05

**UNIDADE** : RR VISTORIA VEICULAR / SP

**CHASSI** : 9BD19716TF3241848

**COMBUSTIVEL** : ALCOOL / GASOLINA

**CAMBIO** : 00

**Nº DO LACRE** :

**MARCA / MODELO** : FIAT / SIENA ESSE

**SOLICITANTE** : CREDICAR VEICULOS

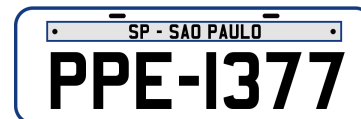

**COR** : PRATA

**CHASSI BIN** : 9BD19716TF3241848

**CHASSI CRLV** : 9BD19716TF3241848

**CIDADE BIN** : SAO PAULO

**MOTOR BIN** : 310A50112728504

**MOTOR CRLV** : 310A50112728504

**UF BIN** : SP

**CAMBIO BIN** :

### **POR OCASIÃO DOS EXAMES, O VEÍCULO ENCONTRAVA-SE COM :**

#### **A NUMERAÇÃO IDENTIFICADORA DO CHASSI :**

GRAVAÇÃO SEM VESTÍGIOS APARENTES DE ADULTERAÇÃO E DENTRO DOS PADRÕES DO FABRICANTE

#### **A NUMERAÇÃO IDENTIFICADORA DO MOTOR :**

GRAVAÇÃO SEM VESTÍGIOS APARENTES DE ADULTERAÇÃO E DENTRO DOS PADRÕES DO FABRICANTE

#### **A NUMERAÇÃO IDENTIFICADORA DO CÂMBIO :**

GRAVAÇÃO OBSTRUÍDA/SEM ACESSO (ITEM EXCLUÍDO DE PARECER POR NÃO HAVER CONDIÇÃO VISUAL PARA EXAME)

#### **ETIQ. COMPARTIMENTO DO MOTOR :**

ORIGINAL/DENTRO DOS PADRÕES DO FABRICANTE

#### **ETIQ. BATENTE DA PORTA :**

ORIGINAL/DENTRO DOS PADRÕES DO FABRICANTE

#### **LACRE DA PLACA :**

LACRE SEM VESTÍGIOS DE VIOLAÇÃO

### **REPAROS ESTRUTURAIS DA CARROCERIA :**

ORIGINAL SEM CORTE (DENTRO DOS PADRÕES DO FABRICANTE).

### **ANÁLISE DOS VIDROS / ORIGINALIDADE :**

#### **DIANTEIRO ( PARA - BRISA ) :**

ORIGINAL/DENTRO DOS PADRÕES DO FABRICANTE

#### **PORTA ESQUERDA DIANTEIRA :**

ORIGINAL/DENTRO DOS PADRÕES DO FABRICANTE

#### **PORTA ESQUERDA TRASEIRA :**

ORIGINAL/DENTRO DOS PADRÕES DO FABRICANTE

#### **PORTA DIREITA DIANTEIRA :**

ORIGINAL/DENTRO DOS PADRÕES DO FABRICANTE

#### **PORTA DIREITA TRASEIRA :**

ORIGINAL/DENTRO DOS PADRÕES DO FABRICANTE

#### **TRASEIRA :**

ORIGINAL/DENTRO DOS PADRÕES DO FABRICANTE

### **LEILÃO :**

REALIZAMOS NESTA DATA, A FIM DE VERIFICAR SE O VEÍCULO EM QUESTÃO POSSUI REGISTRO(S) NOS BANCOS DE DADOS DE LEILOEIROS E NO CADASTRO DE VEÍCULOS SINISTRADO, PORÉM NÃO FOI ENCONTRADO NENHUM REGISTRO.

### **SINISTRO :**

REALIZAMOS NESTA DATA, A FIM DE VERIFICAR SE O VEÍCULO EM QUESTÃO POSSUI REGISTRO(S) NOS BANCOS DE DADOS DE LEILOEIROS E NO CADASTRO DE VEÍCULOS SINISTRADO, PORÉM NÃO FOI ENCONTRADO NENHUM REGISTRO.

### **ROUBO FURTO :**



**LAUDO DE VISTORIA CAUTELAR**

**LAUDO Nº : 2167**



**CRLV**



**DIANTEIRA**



**TRASEIRA**



**HODOMETRO**



**MOTOR**



**CHASSI**



**L.D.E**



**L.D.D**



**C.C.E**



**C.C.D**



**L.T.E**



**L.T.D**



**ETA MOTOR**



**VIDRO**



**PLACA**



## LAUDO DE VISTORIA CAUTELAR

LAUDO N° : 2167

### OBSERVAÇÃO :

São PAULO, 06 DE JANEIRO DE 2022 - 13:23:22HS

Emitido por: **NOVO**  
RG:

Vistoriador(a): **JULIO CESAR PUPO PEREIRA SILVA**  
RG: **00**

**IMPORTANTE:** O presente Laudo possui caráter particular, analítico e informativo do veículo objeto do exame, e não substitui em hipótese alguma, eventual Perícia Oficial do Instituto de Criminalística. A sua validade restringe ao exato momento da realização dos exames, em razão de que a **RR VISTORIA VEICULAR LTDA**, CNPJ **26.164.396/0001-04** não se responsabiliza por quaisquer modificações, alterações e /ou substituições posteriores realizadas no veículo, especialmente aquelas que impliquem no chassi, motor, câmbio e suas respectivas numerações identificadoras, bem como, outras que afetem a segurança do veículo (reformas estruturais). A RR VISTORIA VEICULAR LTDA, não se responsabiliza por informações de Bases de Dados privadas de **SEGURADORAS**, que possam negar ou impedir a futura contratação de seguro para o veículo. **O presente laudo é válido por 30 dias.**

**Critério de avaliação das seguradoras:**

Ao receber este laudo, o cliente fica ciente de que as companhias de seguro possuem seus próprios métodos e critérios de avaliação do risco para aceitação ou não de automóveis, por esse motivo informamos que o critério de avaliação da vistoriadora bem como o resultado final da vistoria, independe da aceitação ou não da seguradora.

A Contratada se compromete a cumprir todas as leis, regras e regulamentos aplicáveis aos dados pessoais tratados em razão da execução do presente Contrato, incluindo a Lei 13.709/18 (Lei Geral de Proteção de Dados - LGPD).

AVENIDA CUPECÊ, 2623 - JARDIM PRUDÊNCIA - CEP 04365-000 - SÃO PAULO / SP  
TELEFONE: (11) 3586-7598



## LAUDO DE VISTORIA CAUTELAR

LAUDO Nº : 2167

### INFORMAÇÕES DO VEÍCULO

PLACA	PPE1377	PROCEDÊNCIA	NACIONAL
CHASSI	9BD19716TF3241848 ( Normal )	Nº MOTOR	310A50112728504
RENAVAM	01033995972	ESPÉCIE	PASSAGEIRO
COR	PRATA	FABRICAÇÃO / MODELO	2014 / 2015
FABRICANTE / MARCA	FIAT/SIENA ESSENCE 1.6	MUNICÍPIO / UF	SAO PAULO / SP
CAP. PASSAGEIRO	5	MODELO	FIAT/SIENA ESSENCE 1.6
COMBUSTÍVEL	ALCOOL/GASOLINA	POTÊNCIA	117
CARROCERIA	INEXISTENTE	CAIXA / CÂMBIO	NÃO informado
EIXO	Nao Informado	EIXO AUXILIAR	Nao Informado
EIXO TRASEIRO DIF.	Nao Informado	CILINDRADAS	1600
PESO BRUTO / CMT	Nao Informado - 197	TIPO	AUTOMOVEL
SITUAÇÃO	CIRCULACAO	ULTIMA ATUALIZAÇÃO	21/08/2017

### RESTRICÇÕES

QUEIXA DE ROUBO / FURTO	VEICULO NAO INDICA OCORRENCIA DE ROUBO/FURTO		
RESTRICÇÃO 01	NADA CONSTA	RESTRICÇÃO 02	
RESTRICÇÃO 03		RESTRICÇÃO 04	

### INFORMAÇÕES PÚBLICAS DE MERCADO



COMUNICADO / VENDA

NAO CONSTA COMUNICAÇÃO DE VENDA

### RENAJUD DETALHADO



VEICULO NAO POSSUI RESTRICAO

### RECALL DE VEÍCULO



( NAO ) EXISTE RECALL PARA O VEICULO

### INFORMAÇÕES DE SINISTRO - PT

NADA CONSTA 23/12/2021

### OUTRAS INFORMAÇÕES DE SINISTROS

NÃO EXISTE INDICIO DE SINISTRO.

### INFORMAÇÕES DETRAN - SP

MULTAS	NADA CONSTA	ULTIMO LICENCIAMENTO	EXERCICIO 2021
IPVA	NADA CONSTA	OBSERVAÇÕES	EM DIA (PRAZO PARA LICENCIAMENTO VENCERA NO PROXIMO ANO).
<b>RESTRICÇÕES</b>			
BLOQUEIO DE FURTO	NADA CONSTA	RESTRICÇÃO ADMINISTRATIVA	NADA CONSTA
RESTRICÇÃO TRIBUTÁRIA	NADA CONSTA	RESTRICÇÃO JUDICIÁRIA	NADA CONSTA
RESTRICÇÃO FINANCEIRA	NADA CONSTA	RESTRICÇÃO GUINCHO	NADA CONSTA





## LAUDO DE VISTORIA CAUTELAR

LAUDO N : 2167

### TABELA FIPE

MODELO	Grand Siena ESSENCE 1.6 Flex 16V	MONTADORA	FIAT
VALOR	R\$ 42.729,00	COMBUSTIVEL	ALCOOL/GASOLINA
ANO MODELO	2015	REFERENCIA	Dezembro/2021
MODELO	Grand Siena ESSENCE Dual. 1.6 Flex 16V	MONTADORA	FIAT
VALOR	R\$ 43.194,00	COMBUSTIVEL	ALCOOL/GASOLINA
ANO MODELO	2015	REFERENCIA	Dezembro/2021

### DECODIFICADOR DE CHASSI

CHASSI	9BD19716TF3241848	MONTADORA	FIAT
MODELO	SIENA ESSENCE 1.6	ANO DE FABRICAÇÃO	2015
VEÍCULO	SIENA ESSENCE 1.6	VERSÃO	ESSENC
MOTOR	1.6	COMBUSTÍVEL	ALCOOL/GASOLINA
ANO MODELO	2015	REGIÃO GEOGRÁFICA	BRASIL / PARAGUAI / COLOMBIA / URUGUAI
PAÍS	BRASIL	FABRICAÇÃO	BRASIL
SERIAL	OK	TIPO	Completa

### GRAVAME

NOME FINANCIADO	AGENTE
STATUS	VEICULO SEM RESTRICOES ATIVAS NA BASE SNG

### INFORMAÇÕES / BASE ESTADUAL

MARCA / MODELO	FIAT / SIENA ESSENCE 1.6	MUNICIPIO / UF	SAO PAULO-SP
FABRICAÇÃO	2014 / 2015	COR	PRATA
PLACA	PPE1377	RENAVAM	01033995972
CHASSI	9BD19716TF3241848	MOTOR	310A50112728504

### RESTRIÇÕES BASE ESTADUAL

DEBITO MUNICIPAIS	0,00	DEBITO IPVA	0,00
DEBITO RENAINF	0,00	DEBITO DER	0,00
DEBITO DERSA	0,00	DEBITO DETRAN	0,00
DEBITO LICENCIAMENTO	0,00	DEBITO DPVAT	0,00
ADMINISTRATIVA	NADA CONSTA	JUDICIAL	NADA CONSTA
TRIBUTARIA	NADA CONSTA	RESRENAJUD	NADA CONSTA
RESTRIÇÃO 01	NADA CONSTA	RESTRIÇÃO 02	NADA CONSTA
RESTRIÇÃO 03	NADA CONSTA	RESTRIÇÃO 04	NADA CONSTA
RESTRIÇÃO 05	NADA CONSTA	RESTRIÇÃO 06	NADA CONSTA

### INFORMAÇÕES / PROPRIETÁRIOS

PROPRIETÁRIO ATUAL	EDSON LUIZ VIEIRA	PROPRIETÁRIOS ANTERIOR	EDSON LUIZ VIEIRA
--------------------	-------------------	------------------------	-------------------



**ALERTA ÓBITO**

NÃO FOI LOCALIZADO ALERTA DE ÓBITO





## LAUDO DE VISTORIA CAUTELAR

LAUDO N : 2167

 <b>FRONTEIRA</b>	<b>ALERTA / ESTADO</b> Atenção Veiculo teve mudança de Estado		<b>ES</b>
	<b>VEICULO / UF</b>	FIAT/SIENA ESSENCE 1.6	ES

 <b>KART VEICULO</b>	<b>NÃO FOI LOCALIZADO ALTERAÇÃO DAS CARACTERISTICAS DO VEICULO !</b>		
	<b>COR</b>	<b>MOTOR</b>	<b>CHASSI</b>

<b>FAROL / PARECER TÉCNICO</b>	
	 <b>FACÍL ACEITAÇÃO E COMERCIALIZAÇÃO PERANTE O MERCADO</b>
<small>                     FAROL principais características:                      Verificação do veiculo nas Bases de Dados dos maiores provedores de informação do mercado, e fornecer uma análise prévia sobre o eventual risco de aceitação do veiculo, indicando se o mesmo seria de fácil, média ou difícil comercialização perante o mercado.                      Obs: Em alguns casos o veiculo poderá ter a aceitação saneada mediante emissão de laudo regulatório oficial ( padrão INMETRO ).                 </small>	

 <b>VENDA DIRETA</b>	<b>NÃO EXISTE OCORRENCIA DE VENDA DIRETA PARA O VEICULO !</b>
---	---

 <b>LEILÃO 01</b>	<b>NÃO EXISTE OCORRENCIA DE LEILÃO PARA ESTE VEICULO !</b>
--	--

 <b>LEILÃO 02</b>	<b>NÃO EXISTE OCORRENCIA DE LEILÃO PARA ESTE VEICULO !</b>
--	--

 <b>LEILÃO 03</b>	<b>NÃO EXISTE OCORRENCIA DE LEILÃO PARA ESTE VEICULO !</b>
--	--