

**DADOS GERAIS:**

DATA:	08/05/2024 10:13:45	STATUS:	APROVADO
CLIENTE:	JORGE CORREA JUNIOR	Nº DA VISTORIA:	3063577
UNIDADE:	VISÃO TOTAL LEOPOLDINA MG	VISTORIADOR:	PATRICIA DE MELLO RESENDE

**DADOS DO VEÍCULO:**

FABRICANTE/MARCA:	VW	MODELO/VERSÃO:	VW/POLO CL AD
ANO FAB./MODELO:	2019/2019	COR:	BRANCA
PLACA:	QPZ7692	CIDADE:	LEOPOLDINA
Nº DO CHASSI NO VEÍC.:	9BWAH5BZ2KP581930	Nº DO MOTOR NO VEÍC.:	DHS081339
Nº DO CHASSI NA BIN:	9BWAH5BZ2KP581930	Nº DO MOTOR NA BIN:	DHS081339
Nº DO CHASSI NO CRLV:	9BWAH5BZ2KP581930	Nº DO MOTOR NO CRLV:	DHS081339
Nº DO CÂMBIO NO VEÍC.:		COMBUSTÍVEL:	ALCOOL/GASOLINA
Nº DO CÂMBIO NA BIN:		KM:	73614

**100 - Condição da placa:**

101-Placa e tarjeta em conformidades (ok).

**200 - Condição da numeração do motor:**

201-Tipo de gravação dentro do padrão do fabricante

**300 - Condição do número do chassi:**

308-Numeração dentro dos padrões do fabricante

**400 - Condição do número do câmbio:**

409-Numeração obstruída/sem acesso (item excluído de parecer técnico)

**500 - Condições das etiquetas de identificação do chassi:****1 - Do compartimento do motor:**

501-Original

**2 - Do batente da porta:**

510-Original

**3 - Do assoalho:**

526-Não obrigatória

**600 - Condição da gravação do chassi nos vidros / vin:****1 - Vidro dianteiro (para-brisa):**

605-Original/dentro do padrão

**2 - Vidro da porta dianteira esquerda:**

613-Original/dentro do padrão

**3 - Vidro da porta traseira esquerda:**

621-Original/dentro do padrão

**5 - Vidro traseiro (vigia):**

637-Original/dentro do padrão

**7 - Vidro da porta traseira direita:**

653-Original/dentro do padrão

**8 - Vidro da porta dianteira direita:**

661-Original/dentro do padrão

**700 - Condição da estrutura da carroçaria:**

701-Não possui vestígio aparente de avaria, corte e/ou reparo significativo nas partes estruturais da carroçaria.

**800 - Registro/histórico de leilão/sinistro/ ou roubo e furto:**

806-Nenhum registro encontrado.

**OBSERVAÇÕES DO VEÍCULO:**

PEQUENA AVARIA/REPARO NA FOLHA EXTERNA NA REGIAO DO PARA LAMA TRASEIRO ESQUERDO. AVARIA NO PARA CHOQUE DIANTEIRO (GRADE CENTRAL). PEQUENOS RISCOS NO PARA CHOQUE TRASEIRO. PRESILHA DA HASTE DE SUPORTE DE CAPÔ DANIFICADA.

**OBSERVAÇÕES GERAIS:**

Esta Vistoria trata-se da vistoria cautelar do veículo, possuindo caráter informativo da análise de itens, conforme padrões estabelecidos pelos fabricantes, NÃO substituindo em nenhuma hipótese a Perícia Oficial do Instituto de Criminalística. Cabe destacar que a unidade RESENDE E ALMEIDA VISTORIAS LTDA não se responsabiliza por quaisquer modificações nos itens do veículo contemplados nesta vistoria, posteriores à realização desta Vistoria, cuja validade tem sua garantia certificada no momento da realização da vistoria. O resultado da Vistoria técnico segue critérios de avaliação estabelecidos pela VISÃO TOTAL LEOPOLDINA MG, podendo sofrer alterações necessárias em determinado momento, sem prévia comunicação. As informações dos veículos, obtidas através de pesquisa via base de dados dos órgãos públicos e empresas privadas, são de responsabilidade da empresa fornecedora da pesquisa, cabendo à VISÃO TOTAL LEOPOLDINA MG apenas reiterar os dados cadastrados nas referidas bases de consulta. Ao receber esta Vistoria, o cliente fica ciente que as companhias de seguro possuem métodos e critérios próprios de avaliação do risco para aceitação ou não de veículos. Não obstante, o critério de avaliação da VISÃO TOTAL LEOPOLDINA MG, bem como o resultado final da vistoria, independe da aceitação ou não da seguradora.

PATRICIA DE MELLO RESENDE-14.584.408

Vistoriador

PATRICIA DE MELLO RESENDE-14.584.408

Auxiliar Conferente

Eu, JORGE CORREA JUNIOR declaro ter recebido o seguinte da: RESENDE E ALMEIDA VISTORIAS LTDA e CNPJ: 49.411.544/0001-35 e compreendo todas as informações contidas nesta Vistoria no ato da inspeção do veículo, concordando que quaisquer esclarecimentos futuros sobre as condições do veículo ora vistoriado somente poderão ser solicitados por mim.



FOTOGRAFIAS DA VISTORIA: 3063577

DIANTEIRA



TRASEIRA



CHASSI

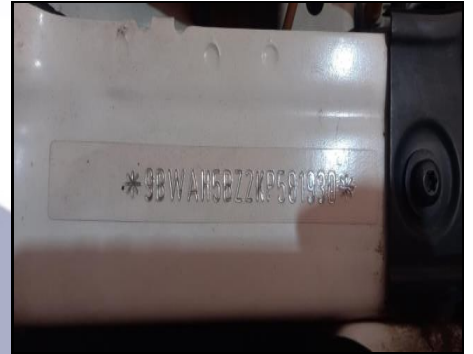

MOTOR



LACRE



HODÔMETRO



CRLV

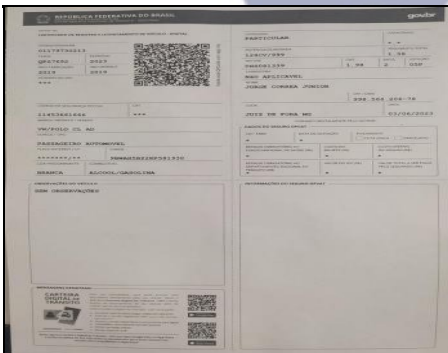

ETIQUETA\_VIS\_COLUNA



ETIQUETA\_VIS\_MOTOR



PATRICIA DE MELLO RESENDE-14.584.408  
Vistoriador

PATRICIA DE MELLO RESENDE-14.584.408  
Auxiliar Conferente

Eu, JORGE CORREA JUNIOR declaro ter recebido o seguinte da: RESENDE E ALMEIDA VISTORIAS LTDA e CNPJ: 49.411.544/0001-35 e compreendo todas as informações contidas nesta Vistoria no ato da inspeção do veículo, concordando que quaisquer esclarecimentos futuros sobre as condições do veículo ora vistoriado somente poderão ser solicitados por mim.



FOTOGRAFIAS DA VISTORIA: 3063577

VIDRO



VIS VIDRO TRASEIRO



VIS VIDRO DIANT ESQUERDO



VIS VIDRO DIANT DIREITO



DIANTEIRA



TRASEIRA



QPZ7692



REPARO .



REPARO



PATRICIA DE MELLO RESENDE-14.584.408

Vistoriador

PATRICIA DE MELLO RESENDE-14.584.408

Auxiliar Conferente

Eu, JORGE CORREA JUNIOR declaro ter recebido o seguinte da: RESENDE E ALMEIDA VISTORIAS LTDA e CNPJ: 49.411.544/0001-35 e compreendo todas as informações contidas nesta Vistoria no ato da inspeção do veículo, concordando que quaisquer esclarecimentos futuros sobre as condições do veículo ora vistoriado somente poderão ser solicitados por mim.

SEBASTIÃO ANTUNES FONSECA, 680 - CEP:36.706-216 - LEOPOLDINA



FOTOGRAFIAS DA VISTORIA: 3063577

AVARIA PARA CHOQUE DIANT.



LONGARINA\_DIANTEIRA\_ESQUERDA



LONGARINA\_DIANTEIRA\_DIREITA



LONGARINA\_TRASEIRA\_ESQUERDA



LONGARINA\_TRASEIRA\_DIREITA



TORRE AMORTEDOR ESQUERDA



TORRE AMORTEDOR DIREITA



CAIXA\_ESTEPE



AMORTECEDOR DIANT DIREITO

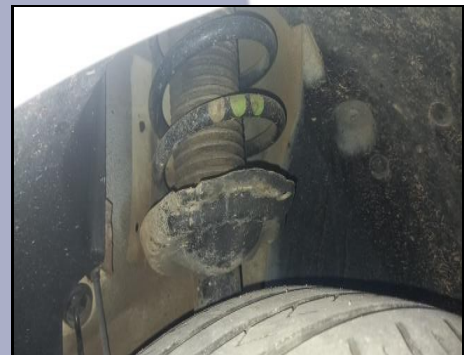

PATRICIA DE MELLO RESENDE-14.584.408

Vistoriador

PATRICIA DE MELLO RESENDE-14.584.408

Auxiliar Conferente

Eu, JORGE CORREA JUNIOR declaro ter recebido o seguinte da: RESENDE E ALMEIDA VISTORIAS LTDA e CNPJ: 49.411.544/0001-35 e compreendo todas as informações contidas nesta Vistoria no ato da inspeção do veículo, concordando que quaisquer esclarecimentos futuros sobre as condições do veículo ora vistoriado somente poderão ser solicitados por mim.

SEBASTIÃO ANTUNES FONSECA, 680 - CEP:36.706-216 - LEOPOLDINA



APROVADO



FOTOGRAFIAS DA VISTORIA: 3063577

AMORTECEDOR DIANT ESQUERDO



AMORTECEDOR TRASEIRO DIREITO



AMORTECEDOR TRASEIRO ESQUERDO



PATRICIA DE MELLO RESENDE-14.584.408

Vistoriador

PATRICIA DE MELLO RESENDE-14.584.408

Auxiliar Conferente

Eu, JORGE CORREA JUNIOR declaro ter recebido o seguinte da: RESENDE E ALMEIDA VISTORIAS LTDA e CNPJ: 49.411.544/0001-35 e compreendo todas as informações contidas nesta Vistoria no ato da inspeção do veículo, concordando que quaisquer esclarecimentos futuros sobre as condições do veículo ora vistoriado somente poderão ser solicitados por mim.



## ORIGINALIDADE DA PINTURA

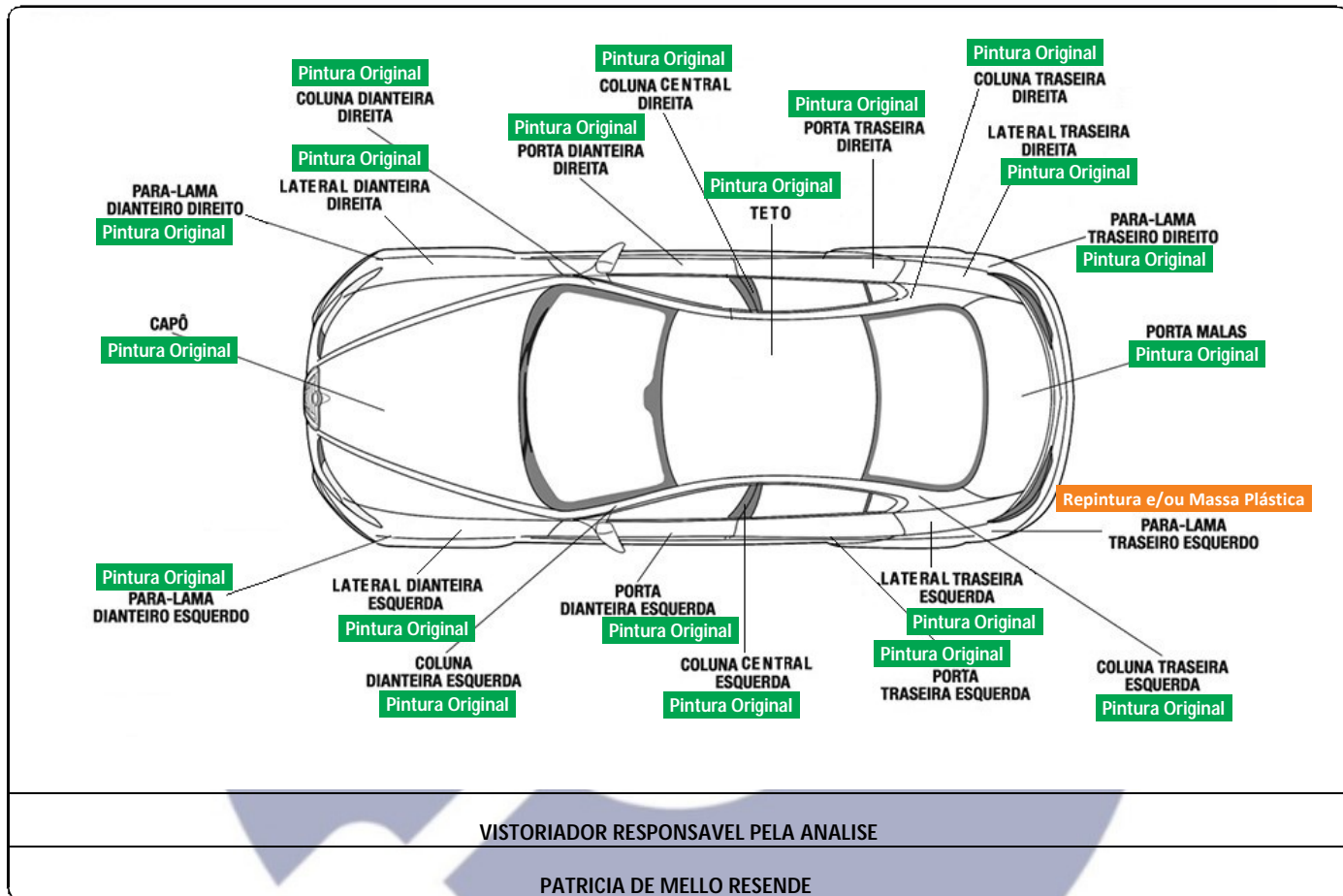

Vistoriador  
PATRICIA DE MELLO RESENDE (14.584.408)

Auxiliar Conferente  
PATRICIA DE MELLO RESENDE (14.584.408)



VISÃO TOTAL LEOPOLDINA MG  
CNPJ: 49.411.544/0001-35

Número da Vistoria = 3063577



ORIGINALIDADE ESTRUTURAL

VISTORIADOR RESPONSÁVEL PELA ANÁLISE

PATRICIA DE MELLO RESENDE

Vistoriador  
PATRICIA DE MELLO RESENDE (14.584.408)

Auxiliar Conferente  
PATRICIA DE MELLO RESENDE (14.584.408)





## DESCRIÇÃO

ANO FABRICAÇÃO:	2019	ANO MODELO:	2019
MARCA MODELO:	VOLKSWAGEN POLO CL AD	COR:	BRANCA
COMBUSTIVEL:	ALCO/GASOL	ESPÉCIE VEICULO:	PASSAGEIRO
TIPO VEICULO:	AUTOMOVEL		

## FICHA TÉCNICA

PASSEIROS:	5	PROCEDÊNCIA VEICULO:	NACIONAL
CILINDRADAS:	999	POTÊNCIA:	128
CAPACIDADE DE CARGA:	0	CMT/PBT VEÍCULO:	198 / / 158
QUANTIDADE DE EIXOS:	2		

## FICHA CADASTRAL

DATA EMISSÃO CRV:	29/03/2024	DATA LICENCIAMENTO:	29/03/2024
EXER. LICENCIAMENTO:	2024	RENAVAM:	01179730213
PLACA ATUAL:	QPZ7692	MUN. EMPLACAMENTO:	JUIZ DE FORA-MG
UF PLACA:	MG	UF JURISDIÇÃO:	MG
CHASSI:	9BWAH5BZ2KP581930	SITUAÇÃO VEÍCULO:	CIRCULACAO
		TIPO CHASSI:	NORMAL

## AGREGADOS

CAIXA DE CÂMBIO:	NÃO INFORMADO PELO ORGÃO	Nº MOTOR (ESTADUAL):	DHS081339
------------------	--------------------------	----------------------	-----------

## RESTRIÇÕES

BLOQUEIO DE FURTO:	NADA CONSTA	JUDICIAL:	NADA CONSTA
BLOQUEIO DE GUINCHO:	NADA CONSTA	TRIBUTÁRIA:	NADA CONSTA
ADMINISTRATIVA:	RESERVA ALIENACAO	FINANCEIRA:	ALIENACAO FIDUCIARIA
		DATA LIMITE RESTRIÇÃO TRIBUTÁRIA:	NADA CONSTA

## MULTAS/DÉBITOS

DETRAN:	NÃO DISPONÍVEL	MUNICIPAIS:	NÃO EXISTE DÉBITOS
DER:	NÃO DISPONÍVEL	POL. RODO. FEDERAL:	NÃO DISPONÍVEL
DERSA:	NÃO DISPONÍVEL	RENAINF:	NÃO DISPONÍVEL
CETESB:	NÃO DISPONÍVEL	IPVA:	NÃO EXISTE DÉBITOS

## RESTRIÇÃO (RENAJUD)

NADA CONSTA

## INSPEÇÃO AMBIENTAL (NÃO TARIFADA/CORTESIA)

NÃO HÁ REGISTROS NAS BASES CONSULTADAS

## COMUNICAÇÃO DE VENDA (NÃO TARIFADA/CORTESIA)

NÃO HÁ REGISTROS NAS BASES CONSULTADAS

## GRAVAME (NÃO TARIFADA/CORTESIA)

FINANCEIRA:	NÃO DISPONÍVEL	CGC FINANCEIRA:	NÃO DISPONÍVEL
NÚMERO DO CONTRATO:	NÃO DISPONÍVEL	VIGÊNCIA DO CONTRATO:	NÃO DISPONÍVEL
ARRENDATÁRIO FINANC.:	NÃO DISPONÍVEL/NÃO DISPONÍVEL	INFORMANTE FINANC.:	NÃO DISPONÍVEL
NOME DO AGENTE:	NÃO DISPONÍVEL	DT. INCLUSÃO FINANC.:	NÃO DISPONÍVEL

## REGISTRO DO VEÍCULO NACIONAL

## DESCRIÇÃO

ANO FABRICAÇÃO:	2019	ANO MODELO:	2019
MARCA MODELO:	VWVW/POLO CL AD/	COR:	BRANCA
COMBUSTIVEL:	ÁLCOOL / GASOLINA	ESPÉCIE VEICULO:	PASSAGEIRO
TIPO VEICULO:	AUTO	CATEGORIA VEICULO:	NÃO DISPONÍVEL
TIPO MONTAGEM:	NÃO DISPONÍVEL		

## FICHA TÉCNICA

CMT/PBT VEÍCULO:	NÃO DISPONÍVEL / / 158	PROCEDÊNCIA VEICULO:	NÃO DISPONÍVEL
PASSEIROS:	NÃO DISPONÍVEL	QUANTIDADE DE EIXOS:	2

CAPACIDADE DE CARGA: 0  
POTÊNCIA: 128

CILINDRADAS:  
TIPO CARROCERIA:

999  
AU - HATCH PEQUENO

### FICHA CADASTRAL

PLACA ATUAL: QPZ7692  
UF JURISDIÇÃO: MG

MUN. EMPLACAMENTO: JUIZ DE FORA  
UF PLACA: MG  
RENAVAM: NÃO DISPONÍVEL  
CHASSI: 9BWAH5BZ2KP581930

### AGREGADOS

CAIXA DE CÂMBIO: NÃO DISPONÍVEL  
CARROCERIA: NÃO DISPONÍVEL

NÚMERO MOTOR: DHS081339

### RESTRIÇÕES

BLOQUEIO DE FURTO: NADA CONSTA  
ADMINISTRATIVA: RESERVA ALIENACAO  
JUDICIAL: NADA CONSTA

BLOQUEIO DE GUINCHO: NADA CONSTA  
TRIBUTÁRIA: NADA CONSTA  
FINANCEIRA: ALIENACAO FIDUCIARIA

### LICENCIAMENTO

MÊS LICENCIAMENTO: MAIO

UF EMPLACAMENTO:

### HISTÓRICO DE CONSULTAS DESTE VEÍCULO

ESSE VEÍCULO FOI CONSULTADO 1 VEZ(ES)

DATA/HORA DA CONSULTA: QUARTA-FEIRA, 8 DE MAIO DE 2024 - 09:27:56

### HISTÓRICO DE VENDA DIRETA POR MAIOR OFERTA (EVENTO CORPORATIVO - REMARKETING)

NÃO CONSTA REGISTRO NESTA BASE

### LEILÃO ESPECIAL MEGA LAUDO

NÃO CONSTA REGISTRO DE LEILÃO NESTA BASE.

### LEILÃO BASE 1

NÃO CONSTA REGISTRO DE LEILÃO NESTA BASE.

### LEILÃO BASE 2

NÃO CONSTA REGISTRO DE LEILÃO NESTA BASE.

### HISTÓRICO DE COMERCIALIZAÇÃO POR SEGURADORA / FINANCEIRA

NÃO CONSTA REGISTRO DE EVENTO NESTA BASE.

### HISTÓRICO DE COMERCIALIZAÇÃO POR ARRENDAMENTO MERCANTIL / LEASING

NÃO CONSTA REGISTRO DE EVENTO NESTA BASE.

### HISTÓRICO DE COMERCIALIZAÇÃO POR LOCADORA / FROTA

NÃO CONSTA REGISTRO DE EVENTO NESTA BASE.

### CRLV EXTRAVIADO/ROUBADO

NÃO HÁ REGISTRO NAS BASES CONSULTADAS

## SINISTRO/ACIDENTE ESPECIAL MEGA LAUDO

NÃO CONSTA REGISTRO DE SINISTRO/ACIDENTE

## INDICIO DE SINISTRO ESPECIAL

REALIZAMOS UMA BUSCA EM INÚMERAS BASES DE DADOS DIFERENCIADAS DE EMPRESAS PARCEIRAS E NÃO ENCONTRAMOS NENHUM APONTAMENTO NAS BASES CONSULTADAS.

## HISTÓRICO DE KM

NÃO HÁ REGISTRO NAS BASES CONSULTADAS

## HISTÓRICO DE PROPRIETÁRIOS - ESPECIAL MEGA LAUDO

**PROPRIETÁRIO ATUAL:**

NÃO INFORMADO

**PROPRIETÁRIO ANTERIOR:**

NÃO INFORMADO

**2024**

NÃO ENCONTRADO

## HISTÓRICO DE PROPRIETARIOS - BASE 2

NÃO HÁ REGISTRO NAS BASES CONSULTADAS

## HISTÓRICO DE RECALL

O VEÍCULO PESQUISADO NÃO POSSUI RECALL PENDENTE OU NÃO PERTENCE A NENHUM RECALL DIVULGADO PELAS MONTADORAS A PARTIR DE 17/03/2011. PARA PERÍODOS ANTERIORES, ENTRE EM CONTATO DIRETAMENTE COM O FABRICANTE DO VEÍCULO.

## HISTÓRICO DE MANUTENÇÃO

NÃO HÁ REGISTROS NAS BASES CONSULTADAS.

## HISTÓRICO DE CSV

 **HISTÓRICO DE CSV TEMPORARIAMENTE INDISPONÍVEL.**

RECOMENDAMOS VERIFICAR A EXISTÊNCIA DE CSVs, DIRETAMENTE NO SITE [CLICANDO AQUI](#)

## VEÍCULOS REPROVADOS EM VISTORIA

NÃO HÁ REGISTRO NAS BASES CONSULTADAS

## HISTÓRICO DE ROUBO E FURTO

NÃO HÁ REGISTROS NAS BASES CONSULTADAS

## HISTÓRICO DE LAUDO DE MOTOR

NÃO HÁ REGISTRO NAS BASES CONSULTADAS

## HISTÓRICO DE LAUDO CAUTELAR

NÃO HÁ REGISTRO NAS BASES CONSULTADAS

Fim da Pesquisa

## ANEXO I - TERMO DE CIÊNCIA DO CONTRATANTE

Eu, contratante desta pesquisa, declaro ter lido e compreendido as informações abaixo descritas, tendo ciência que todas as informações prestadas no corpo desta pesquisa visam exclusivamente COLABORAR com o processo de vistoria do veículo, servindo apenas como uma ferramenta de alerta para análise mais acurada pelo vistoriador.

Essa consulta **JAMAIS** deve ser utilizada como elemento de decisão da vistoria e muito menos fator de decisão para comercialização ou depreciação do veículo especialmente porque possui informações que podem ser alteradas online por seus fornecedores ou pelos órgãos públicos. Declaro estar ciente que não posso vender ou repassar essa consulta a terceiros, vindo infração ao contrato a transferência/cessão/venda. As informações exibidas nesta pesquisa são as que se encontravam disponíveis na data e hora da consulta às bases, sites e pacotes de dados ora contratados.

## INFORMAÇÕES IMPORTANTES SOBRE AS BASES CONSULTADAS

Declaro ter ciência que as informações veiculares são extraídas de diversas bases privadas ou públicas (quando disponíveis) e que cada empresa privadas detém seus próprios critérios e meios de registros, sistemas e atualizações, podendo os registros serem apagados ou apresentarem divergências ou ainda possuírem informações incompletas ou excluídas, como por exemplo apontamentos de registros de leilão, sinistro e demais informações históricas, que podem ser alteradas, baixadas, excluídas e/ou não informadas por Seguradoras, Leiloeiros, Associações, Órgãos de Trânsito, Boletim de Ocorrência, entre outros, principalmente quando se tratar de evento ou registro recente.

Também estou ciente que os registros de sinistros ou acidentes do Detran são apresentados na forma de RESTRIÇÃO ou Observado no CRLV (também como Restrição Administrativa, Vedada a Circulação, Sinistro Recuperado, etc) e esse registro apenas se mantém público durante o período do registro do evento (desde que tenha sido feito o B.O ou transferido para uma Seguradora) até o que veículo tenha sido apresentado ao órgão de trânsito em condições de circular, ocasião esta em que o registro poderá ser baixado ou ocultado de sua documentação e sites públicos oficiais, fato este comum quando se transfere um veículo para outro Estado e/ou regressa para o Estado que originou tal registro (neste caso atente-se a documentação física do veículo, pois em alguns casos constam apontados no "Campos das Observações do CRVL ou CRV, portanto, para sua maior segurança, é importante verificar os CRLV de anos anteriores).

Lembramos ainda que existe a base de veículo sinistrados das seguradoras que também possuem seus próprios critérios e meios de registros e divulgações entre o mercado securitário, podendo tais registros serem públicos ou não entre as seguradoras, segundo acordo ou conveniência deste setor. Observamos que há casos de sinistros que podem não deixar sequelas ou vestígios no veículo, como por exemplo: alagamento, roubo localizado após o período de indenização, acordos entre segurado e seguradora, custo elevado de reparação de peças removíveis, falta de peças de reposição e/ou de outra natureza que muitas vezes tais eventos não são lançados ou divulgados para o mercado por decisão exclusiva da seguradora. Podem ocorrer situações onde as seguradoras registram em suas bases dois ou mais eventos no decorrer da vigência da apólice. **Cabe também destacar que algumas seguradoras e leiloeiros e fornecedores guardam/divulgam seus registros apenas um curto espaço de tempo.**

Recomendamos atenção redobrada a todas as informações impressas na Pesquisa, no CRLV e no CRV, especialmente quanto a descrição das características do veículo, existência de regularizações ou siglas "REM", "DA", "DJ" e demais Informações constantes no "Campo das Observações" da documentação física do veículo, bem como quando registrado em nome de Seguradora, Locadora, Entidade Financeira, Espólio, Indício ou Sinistro e Recuperado de Sinistro, Leilão, Evento Corporativo (quando constatado avarias/reparos no veículo), com Multa, Benefício Tributário, Restrição, Bloqueio, Queixa ou Histórico de Roubo/Furto, Gravame e/ou quando o veículo for registrado em outro Estado, devendo neste caso o contratante abranger a consulta aos sites do Denatran e Detran de Origem e de Registro, pois divergências ocorrem!

A consultas terão mais assertividade se buscadas através da numeração do chassi! Por isso preferencialmente consulta com a numeração do chassi. Eventuais buscas pela numeração do motor serve apenas como parâmetro inicial e/ou complementar, pois somente o Órgão de Trânsito detém "recurso eficiente" para apontar existência de registro, duplicidade e/ou restrição da numeração consultada.

Lembramos ainda que a MegaLaudo disponibiliza outros tipos de pesquisas com muito mais bases de dados, fornecedores e diferenciais que poderão aumentar suas chances de encontrar informações sobre o Histórico do Veículo ou de Crédito. As bases descritas como "não tarifada/cortesia" somente serão disponibilizados se houver comunicação com as respectivas bases de dados no ato da consulta. As bases descritas como "histórica" são diferenciadas e somente serão disponibilizadas se constarem em nossos bancos de dados ou de empresas parceiras.

**ATENÇÃO:** As informações de multas, débitos e restrições apresentadas nesta pesquisa podem apresentar divergências em razão de critérios regionais dos Órgãos dos Trânsitos, por isso recomendamos que consulte sempre o site do Detran de Origem do registro do veículo, pois, além de serem atualizados automaticamente, há procedimentos distintos de um estado para o outro. Por se tratar de pesquisa por meio eletrônico, toda e qualquer falha de informação que julgar importante para sua análise ou prestação de serviço, deve ser imediatamente comunicada ao nosso departamento de suporte, através da ABERTURA DE UM TICKET (pelo próprio Sistema de Laudo), pelo email: suporte@megalauddo.com.br ou ainda pelo telefone (11) 4118 3377, para que, sendo possível, a pesquisa possa ser atualizada.

Após ter lido e compreendido todos os termos acima, declaro ter entendido que a MegaLaudo não insere e nem retira informações, mas apenas as apresenta da forma que se encontravam no momento da consulta pelos fornecedores e sites disponíveis naquele exato momento, assim sei que a MegaLaudo NÃO GARANTE o conteúdo das informações da consulta e ISENTA a MegaLaudo de toda e qualquer responsabilidade caso haja divergência de informação. Por fim autorizo a utilização das informações ora consultadas para fins estatísticos, de vistoria e/ou de alimentação dos bancos de dados.