



Razão social: Sonia Zilli Eireli
CPF/CNPJ: 23.847.109/0001-64
Endereço: Rua Rio Grande do Norte, 20 - Próspera, Criciúma - SC

Data realização: 18/10/2021 | 08:32
Telefone: (48) 3413-8476

APROVADO

DADOS DO VEÍCULO



PLACA
MMH9437

MODELO
ETIOS SD XLS

COMBUSTÍVEL
ALCOOL/GASOLINA

UF
SC - ICARA

COR
PRETA

KM
96.186

CHASSI
9BRB29BT0E2042073

ANO FAB
2014

RENAVAM
01017693690

FABRICANTE
TOYOTA

ANO MOD
2014

MOTOR
V186898

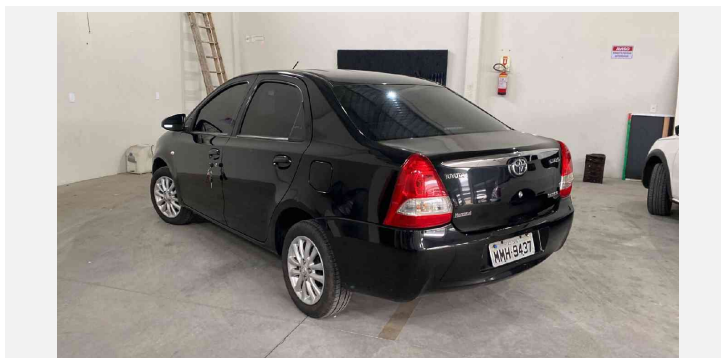

RESUMO DO LAUDO



ESTRUTURA



IDENTIFICAÇÃO



PINTURA



MOTOR



CHASSI



ITENS APROVADOS

NÃO FORAM ENCONTRADAS REMARCAÇÕES NO CHASSI

NÃO CONSTA COMO ROUBADO

O VEÍCULO ESTÁ INDICADO COMO "EM CIRCULAÇÃO"

NÃO POSSUI DÉBITOS DE LICENCIAMENTO

NÃO POSSUI DÉBITOS DE MULTAS

NÃO POSSUI COMUNICADO DE VENDA

NÃO IDENTIFICAMOS INDÍCIOS DE SINISTRO

NÃO POSSUI HISTÓRICO DE ROUBO E/OU FURTO

NÃO POSSUI DÉBITOS ESTADUAIS

DPVAT E IPVA ATUAIS ESTÃO QUITADOS

NÃO POSSUI REGISTRO DE LEILÕES

NÃO CONSTA PARECER TÉCNICO



ITENS DE ALERTA

HÁ REGISTRO DE RESTRIÇÕES

ENCONTRAMOS FINANCIAMENTOS EM ABERTO



Razão social: Sonia Zilli Eireli
CPF/CNPJ: 23.847.109/0001-64
Endereço: Rua Rio Grande do Norte, 20 - Próspera, Criciúma - SC

Data realização: 18/10/2021 | 08:32
Telefone: (48) 3413-8476

APROVADO

PROPRIETÁRIO



DOCUMENTO

PROPRIETÁRIO
SERGIO MAXIMIANO
ENDEREÇO
IÇARA, SC - 88.820-000

DOCUMENTO
746.246.289-34

VISTORIA

VISTORIA
DECISÃO CERTA - LAUDO CAUTELAR

ID
207831

DATA
18/10/2021

HORA
08:32

UNIDADE
CENTRAL VISTORIAS AUTOMOTIVAS ESPECIALIZADAS

CLIENTE
PARTICULAR

ANALISTA
WILLIAM ZILLI CABREIRA

VISTORIADOR
WILLIAM ZILLI CABREIRA

ESTRUTURA

LONGARINA DIANTEIRA ESQUERDA
OK

LONGARINA DIANTEIRA DIREITA
OK

PAINEL
OK

PAINEL CORTA FOGO
OK

PARALAMA INTERNO ESQUERDO
OK

PARALAMA INTERNO DIREITO
OK

TORRE DO AMORTECEDOR DIANTEIRO ESQUERDO
OK

TORRE DO AMORTECEDOR DIANTEIRO DIREITO
OK

COLUNA DIANTEIRA DIREITA
OK

COLUNA CENTRAL DIREITA
OK

COLUNA TRASEIRA DIREITA
OK

CAIXA DE AR LADO DIREITO
OK

LATERAL TRASEIRA DIREITA
OK

COLUNA DIANTEIRA LADO ESQUERDO
OK

COLUNA CENTRAL LADO ESQUERDO
OK

COLUNA TRASEIRA ESQUERDA
OK

CAIXA DE AR LADO ESQUERDO
OK

LATERAL TRASEIRA ESQUERDA
OK

LONGARINA TRASEIRA ESQUERDA
OK

LONGARINA TRASEIRA DIREITA
OK

PAINEL TRASEIRO
OK

TETO ESTRUTURA
OK

TORRE DO AMORTECEDOR TRASEIRO ESQUERDO
OK

TORRE DO AMORTECEDOR TRASEIRO DIREITO
OK

PAINEL TRASEIRO COM ASSOALHO DO PORTA MALAS (INTERIOR)
OK

CAIXA ESTEPE
OK

CAIXA DE RODA ESQUERDA
OK

CAIXA DE RODA DIREITA
OK



Razão social: Sonia Zilli Eireli

Data realização: 18/10/2021 | 08:32

CPF/CNPJ: 23.847.109/0001-64

Telefone: (48) 3413-8476

Endereço: Rua Rio Grande do Norte, 20 - Próspera, Criciúma - SC

APROVADO

ESTRUTURA



LONGARINA DIANTEIRA ESQUERDA



LONGARINA DIANTEIRA DIREITA



PARALAMA INTERNO ESQUERDO



PARALAMA INTERNO DIREITO



TORRE DO AMORTECEDOR DIANTEIRO
ESQUERDO

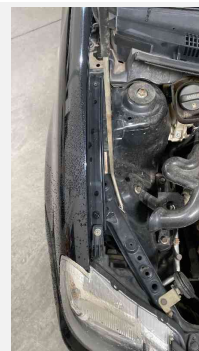

TORRE DO AMORTECEDOR DIANTEIRO DIREITO

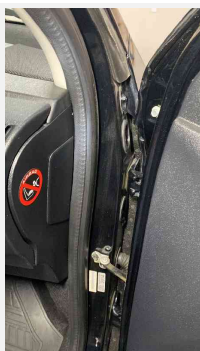

COLUNA DIANTEIRA LADO DIREITO

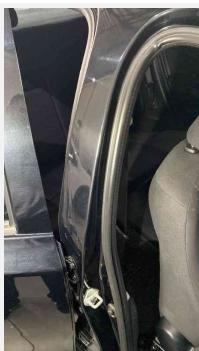

COLUNA CENTRAL LADO DIREITO



COLUNA TRASEIRA LADO DIREITO



Razão social: Sonia Zilli Eireli
CPF/CNPJ: 23.847.109/0001-64
Endereço: Rua Rio Grande do Norte, 20 - Próspera, Criciúma - SC

Data realização: 18/10/2021 | 08:32
Telefone: (48) 3413-8476

APROVADO

ESTRUTURA

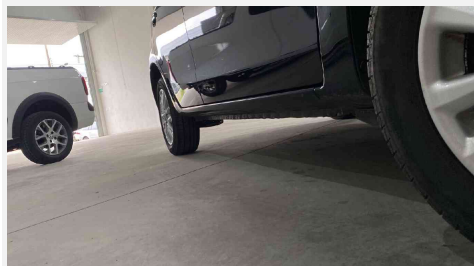

CAIXA DE AR LADO DIREITO



LATERAL TRASEIRA DIREITA

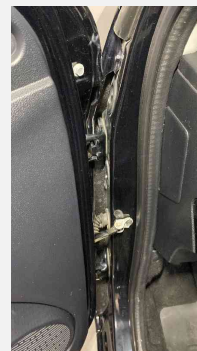

COLUNA DIANTEIRA LADO ESQUERDO



COLUNA CENTRAL LADO ESQUERDO



COLUNA TRASEIRA LADO ESQUERDO

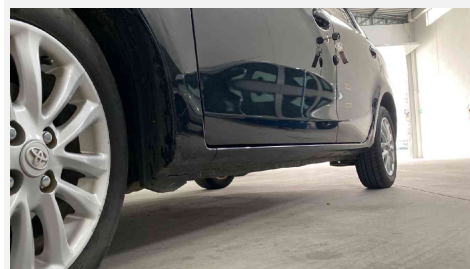

CAIXA DE AR LADO ESQUERDO



LATERAL TRASEIRA ESQUERDA

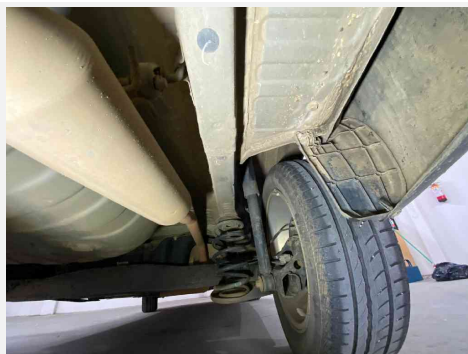

LONGARINA ESQUERDA TRASEIRA

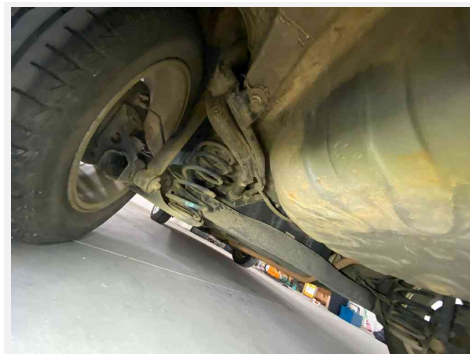

LONGARINA TRASEIRA DIREITA



Razão social: Sonia Zilli Eireli
CPF/CNPJ: 23.847.109/0001-64
Endereço: Rua Rio Grande do Norte, 20 - Próspera, Criciúma - SC

Data realização: 18/10/2021 | 08:32
Telefone: (48) 3413-8476

APROVADO

ESTRUTURA



PAINEL TRASEIRO COM ASSOALHO PORTA MALAS (INTERIOR)

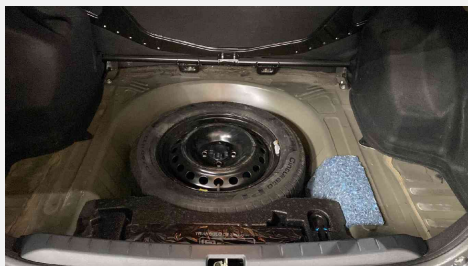

CAIXA ESTEPE

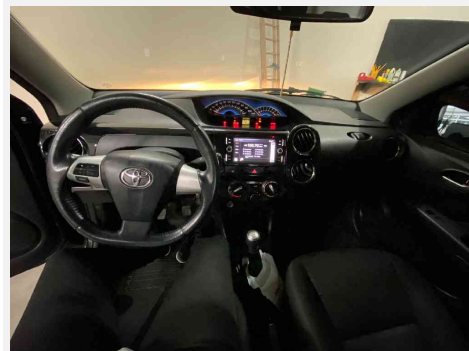

PAINEL DE INSTRUMENTO (FOTO COLETADA DO BANCO TRASEIRO)



HODÔMETRO



COMPARTIMENTO DO MOTOR



FRENTE 45° LADO DIREITO



FRENTE 45° LADO ESQUERDO



TRASEIRA 45° LADO DIREITO



TRASEIRA 45° LADO ESQUERDO



Razão social: Sonia Zilli Eireli
CPF/CNPJ: 23.847.109/0001-64
Endereço: Rua Rio Grande do Norte, 20 - Próspera, Criciúma - SC

Data realização: 18/10/2021 | 08:32
Telefone: (48) 3413-8476

APROVADO

ESTRUTURA



LONGARINA DIANTEIRA COM PAINEL DIREITO



LONGARINA DIANTEIRA COM PAINEL ESQUERDO

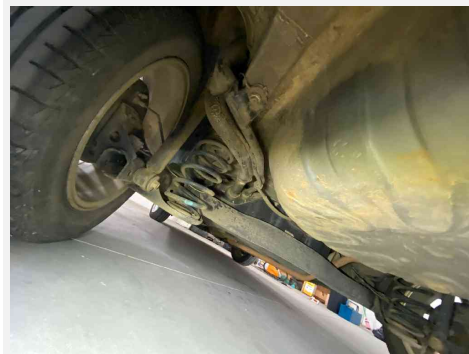

LONGARINA TRASEIRA COM PAINEL DIREITO

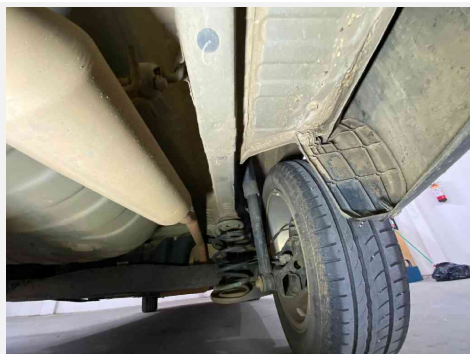

LONGARINA TRASEIRA COM PAINEL ESQUERDO



PARALAMA DIANTEIRO COM TORRE
AMORTECEDOR DIREITO



PARALAMA DIANTEIRO COM TORRE
AMORTECEDOR ESQUERDO



QUADRO PORTA DIANTEIRA DIREITA



QUADRO PORTA DIANTEIRA ESQUERDA



QUADRO PORTA TRASEIRA DIREITA



Razão social: Sonia Zilli Eireli
CPF/CNPJ: 23.847.109/0001-64
Endereço: Rua Rio Grande do Norte, 20 - Próspera, Criciúma - SC

Data realização: 18/10/2021 | 08:32
Telefone: (48) 3413-8476

APROVADO

ESTRUTURA



QUADRO PORTA TRASEIRA ESQUERDA



PAINEL TRASEIRO COM ASSOALHO DO PORTA
MALA (INTERIOR)



Razão social: Sonia Zilli Eireli

Data realização: 18/10/2021 | 08:32

CPF/CNPJ: 23.847.109/0001-64

Telefone: (48) 3413-8476

APROVADO

Endereço: Rua Rio Grande do Norte, 20 - Próspera, Criciúma - SC

PINTURA

- 1 CAPÔ: OK
- 2 TETO PINTURA: OK
- 3 TAMPA DO PORTA MALAS: OK
- 4 PARALAMA DIANTEIRO ESQUERDO: OK
- 5 PORTA DIANTEIRA ESQUERDA: OK
- 6 PORTA TRASEIRA ESQUERDA: OK
- 7 PARA-LAMA TRASEIRO ESQUERDO: OK
- 8 LATERAL TRASEIRA ESQUERDA: OK
- 9 PARALAMA TRASEIRO DIREITO: OK
- 10 LATERAL TRASEIRA DIREITA: OK
- 11 PORTA TRASEIRA DIREITA: OK
- 12 PORTA DIANTEIRA DIREITA: OK
- 13 PARA-LAMA DIANTEIRO DIREITO: OK
- 14 PARA-CHOQUE DIANTEIRO: OK
- 15 PARA-CHOQUE TRASEIRO: OK

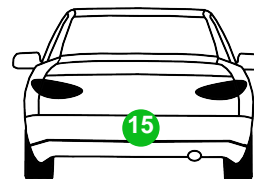
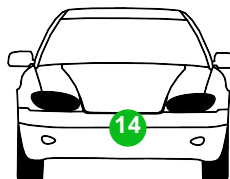
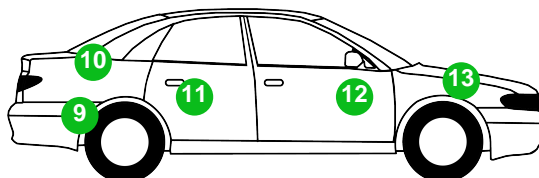
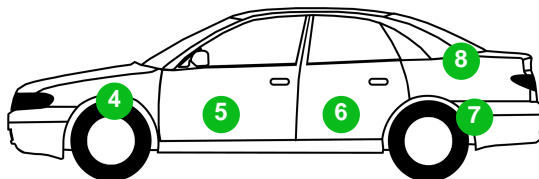
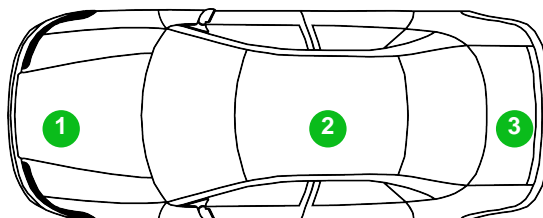



Razão social: Sonia Zilli Eireli
CPF/CNPJ: 23.847.109/0001-64
Endereço: Rua Rio Grande do Norte, 20 - Próspera, Criciúma - SC

Data realização: 18/10/2021 | 08:32
Telefone: (48) 3413-8476

APROVADO

PINTURA

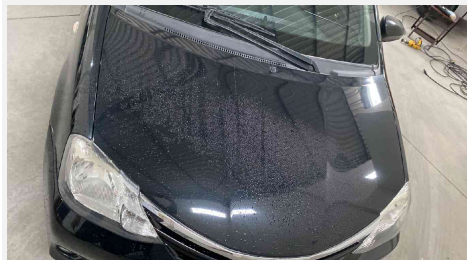

CAPÔ



TAMPA DO PORTA MALAS



PARALAMA DIANTEIRO ESQUERDO



PORTA DIANTEIRA ESQUERDA



PORTA TRASEIRA ESQUERDA



TRASEIRA ESQUERDA



TRASEIRA DIREITA



PORTA TRASEIRA DIREITA



PORTA DIANTEIRA DIREITA



PARALAMA DIANTEIRO DIREITO



PARA-CHOQUE TRASEIRO



Razão social: Sonia Zilli Eireli

Data realização: 18/10/2021 | 08:32

CPF/CNPJ: 23.847.109/0001-64

Telefone: (48) 3413-8476

Endereço: Rua Rio Grande do Norte, 20 - Próspera, Criciúma - SC

APROVADO

ETIQUETAS

ETIQUETA (ETA) COMPARTIMENTO DO MOTOR ORIGINAL

ETIQUETA (ETA) COLUNA LADO DIREITO ORIGINAL



ETIQUETA (ETA) COMPARTIMENTO DO MOTOR



ETIQUETA (ETA) COLUNA LADO DIREITO

VIDROS

PARA-BRISA: ORIGINAL

Nº CHASSI GRAVADO: ✓

PORTA DIANTEIRA ESQUERDA: ORIGINAL

Nº CHASSI GRAVADO: ✓

PORTA TRASEIRA ESQUERDA: ORIGINAL

Nº CHASSI GRAVADO: ✓

PORTA DIANTEIRA DIREITA: ORIGINAL

Nº CHASSI GRAVADO: ✓

PORTA TRASEIRA DIREITA: ORIGINAL

Nº CHASSI GRAVADO: ✓

LATERAL TRASEIRA DIREITA: ORIGINAL

Nº CHASSI GRAVADO: ✓

LATERAL TRASEIRA ESQUERDA: ORIGINAL

Nº CHASSI GRAVADO: ✓

VIDRO TRASEIRO: ORIGINAL

Nº CHASSI GRAVADO: ✓



GRAVAÇÃO VIDRO TRASEIRO



Razão social: Sonia Zilli Eireli
CPF/CNPJ: 23.847.109/0001-64
Endereço: Rua Rio Grande do Norte, 20 - Próspera, Criciúma - SC

Data realização: 18/10/2021 | 08:32
Telefone: (48) 3413-8476

APROVADO

IDENTIFICAÇÃO

NÚMERO MOTOR
OK

PLAQUETA CARROCERIA
NÃO APLICÁVEL

NÚMERO DO CHASSI
OK

PLAQUETA CHASSI TRASEIRA
NÃO APLICÁVEL

PLAQUETA CHASSI
ORIGINAL



NÚMERO MOTOR

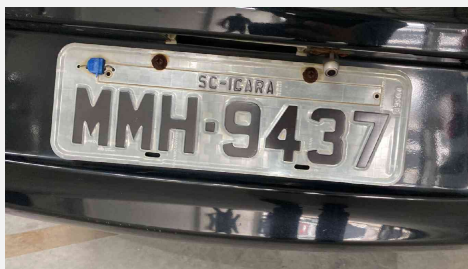

PLACA TRASEIRA



LACRE DA PLACA



NÚMERO DO CHASSI



DATA DO CINTO DE SEGURANÇA



Razão social: Sonia Zilli Eireli
CPF/CNPJ: 23.847.109/0001-64
Endereço: Rua Rio Grande do Norte, 20 - Próspera, Criciúma - SC

Data realização: 18/10/2021 | 08:32
Telefone: (48) 3413-8476

APROVADO

VEÍCULO

MODELO TOYOTA/ETIOS SD XLS	CHASSI 9BRB29BT0E2042073	PLACA MMH9437	ESTADO SC
FABRICANTE TOYOTA	COMBUSTÍVEL ALCOOL/GASOLINA	ANO FAB 2014	ANO MOD 2014
COR PRETA	NÚMERO DO MOTOR V186898	QUILOMETRAGEM 96.186	RENAVAM 01017693690



Parecer Técnico:

APROVADO

Observações:

- *PORTA DIANTEIRA DIREITA, LEVE AVARIA.
- * PARACHOQUE TRASEIRO DIREITO LEVE AVARIA

FOTOS ADICIONAIS

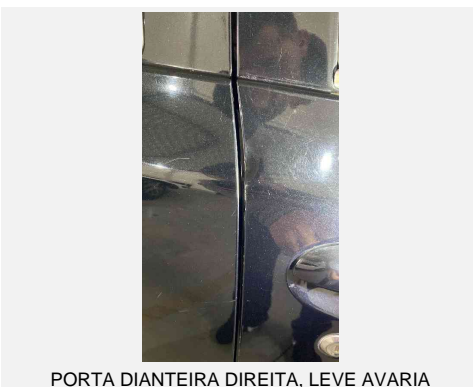
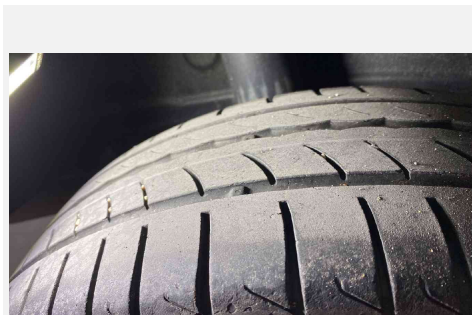
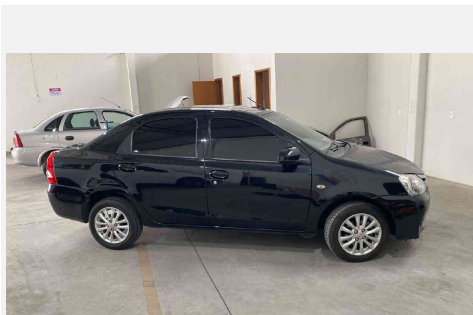
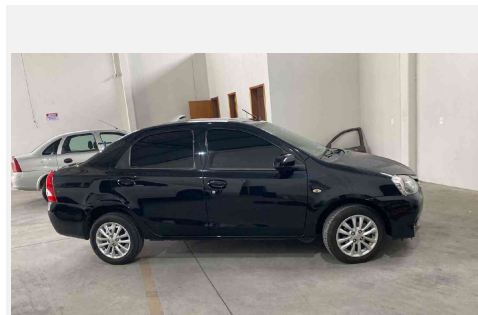



DECISÃO CERTA

VEÍCULO

MARCA / MODELO:
TOYOTA / ETIOS SD XLSFABRICAÇÃO /
MODELO:
2014 / 2014COR:
PRETAEMPLACAMENTO:
ICARA - SC

TOYOTA

CONSULTA

ENTRADA:
MMH9437USUÁRIO:
WILLIAM ZILLI CABREIRADATA REALIZAÇÃO:
18/10/2021 09:17SOLICITADO POR:
CENTRAL VISTORIAS
AUTOMOTIVAS
ESPECIALIZADASCÓDIGO DA CONSULTA:
1165745TOKEN DA CONSULTA:
4730FCC4-2A87-46AE-B913-27AC137F888F

ANÁLISE DE MERCADO



*FOTO ILUSTRATIVA

DESCRIÇÃO MARCA / MODELO FIPE:

TOYOTA / ETIOS SEDAN

PREÇO FIPE:
R\$ 38,305.00PREÇO MERCADO FINANCEIRO:
R\$ 37,060.09PREÇO MERCADO BR:
R\$ 37,155.85PREÇO MERCADO SC
R\$ 37,048.60

2

RESTRIÇÕES

0

MULTAS

0

DÉBITOS

0

PONTOS DE
ATENÇÃO

ITENS APROVADOS

COMUNICAÇÃO DE VENDA ESTADUAL

NADA CONSTA

DADOS ESTADUAIS: MULTAS

NADA CONSTA

DADOS ESTADUAIS: DÉBITOS

NADA CONSTA

HISTÓRICO DE ROUBO/FURTO

NADA CONSTA

ROUBO/FURTO ATIVO

NADA CONSTA

DECODIFICAÇÃO

NADA CONSTA

DUPLICIDADE DE MOTOR

NADA CONSTA

BASE DE LEILÃO 2

NADA CONSTA

INDÍCIO DE SINISTRO 1

NADA CONSTA

REMARKETING

NADA CONSTA

BASE DE LEILÃO 1

NADA CONSTA

BASE DE LEILÃO 3

NADA CONSTA

INDÍCIO DE SINISTRO 2

NADA CONSTA

PARECER TÉCNICO

NADA CONSTA



ITENS ALERTAS

NÃO HÁ ITENS



ITENS DE RESTRIÇÃO

DADOS ESTADUAIS:

REGISTROS ENCONTRADOS: 1

DADOS NACIONAIS:

RESTRIÇÕES

RESTRIÇÕES

REGISTROS ENCONTRADOS: 1

DADOS ESTADUAIS

SITUAÇÃO DO VEÍCULO	CIRCULACAO	SITUAÇÃO DO CHASSI	NORMAL
VEÍCULO ROUBADO	NÃO		

DADOS CADASTRAIS

PLACA	MMH9437	CHASSI	9BRB29BT0E2042073
NÚMERO DO MOTOR ORIGINAL	V186898	NÚMERO DO MOTOR ATUAL	V186898
NÚMERO DA CAIXA DE CÂMBIO	131210452	POTÊNCIA	96
CILINDRADAS	1496	RENAVAM	01017693690
TIPO DE DOCUMENTO DO COMPRADOR	CPF	DATA DE EMISSÃO DO CRV/CRLV	NÃO INFORMADO
DATA DE LICENCIAMENTO	NÃO INFORMADO	DATA DA ÚLTIMA ATUALIZAÇÃO	04/09/2021
MUNICÍPIO / UF	ICARA/SC	CPF/CNPJ FATURADO	08.298.672/0001-37

DESCRIÇÃO DO VEÍCULO

MARCA/MODELO	TOYOTA/ETIOS SD XLS	COR	PRETA
ANO FABRICAÇÃO	2014	ESPÉCIE	PASSAGEIRO
ANO DO MODELO	2014	NÚMERO DE PASSAGEIROS	5
COMBUSTÍVEL	ALCOOL/GASOLINA	CATEGORIA	PARTICULAR
SEGMENTO	AUTO	SUBSEGMENTO	AU - SEDAN PEQUENO

PROPRIETÁRIOS

PROPRIETÁRIO ANTERIOR	NÃO INFORMADO	PROPRIETÁRIO ATUAL	SERGIO MAXIMIANO
CPF/CNPJ	NÃO INFORMADO		

FICHA TÉCNICA

TIPO DE MONTAGEM	COMPLETA	TIPO DE VEÍCULO	AUTOMOVEL
PESO BRUTO TOTAL	143	CAPACIDADE DE CARGA	0.0
CAPACIDADE MÁXIMA DE TRAÇÃO	143	TIPO DE CARROCERIA	NAO APLICAVEL
NÚMERO DA CARROCERIA	NÃO INFORMADO	CARROCERIA	NAO APLICAVEL
QUANTIDADE DE EIXOS	2	TERCEIRO EIXO	NÃO INFORMADO
EIXO TRASEIRO DIFERENCIAL	NÃO INFORMADO	PROTOCOLO DETRAN	NÃO INFORMADO

COMUNICAÇÃO DE VENDA

DATA DE VENDA	NÃO INFORMADO	DATA DE INCLUSÃO DE VENDA	NÃO INFORMADO
ANO EXERCÍCIO DO LICENCIAMENTO	NÃO INFORMADO	INDICADOR COMUNICAÇÃO DE VENDA	NÃO INFORMADO

RESTRIÇÕES

ADMINISTRATIVA	NADA CONSTA	ALIENAÇÃO	ALIENAÇÃO
ARRENDAMENTO	NADA CONSTA	JUDICIAL	NADA CONSTA
RESERVA DE DOMÍNIO	NADA CONSTA	ROUBO E FURTO ATIVO	NADA CONSTA
SINISTRO RECUPERADO	NADA CONSTA	TRIBUTÁRIO	NADA CONSTA
OBSERVAÇÕES	NADA CONSTA		

DADOS ESTADUAIS

DÉBITOS

CETESB	R\$ 0,00	DER	R\$ 0,00
DERSA	R\$ 0,00	DETRAN	R\$ 0,00
IPVA	R\$ 0,00	MUNICIPAIS	R\$ 0,00
PRF	R\$ 0,00	RENAINF	R\$ 0,00
LICENCIAMENTO	R\$ 0,00	MULTAS	R\$ 0,00
DPVAT	R\$ 0,00		

DADOS NACIONAIS

SITUAÇÃO DO VEÍCULO	CIRCULACAO	SITUAÇÃO CHASSI	NÃO INFORMADO
VEÍCULO ROUBADO	NÃO		

DADOS CADASTRAIS

PLACA	MMH9437	CHASSI	9BRB29BT0E2042073
NÚMERO DO MOTOR ORIGINAL	V186898	NÚMERO DA CAIXA DE CÂMBIO	131210452
POTÊNCIA	096	CILINDRADAS	1496
RENAVAM	01017693690	DATA ÚLTIMA ATUALIZAÇÃO	17/09/2014
MUNICÍPIO / UF	ICARA/SC	CPF/CNPJ FATURADO:	08.298.672/0001-37

DESCRIÇÃO DO VEÍCULO

MARCA/MODELO	TOYOTA/ETIOS SD XLS	ANO FABRICAÇÃO	2014
ANO DO MODELO	2014	COMBUSTÍVEL	ALCOOL/GASOLINA
COR	PRETA	ESPÉCIE	AUTOMOVEL
NÚMERO DE PASSAGEIROS:	005		

DADOS DE IMPORTAÇÃO

PROCEDÊNCIA	NACIONAL	SITUAÇÃO VEÍCULO	CIRCULACAO
IMPORTAÇÃO	NÃO INFORMADO	DATA DI	NÃO INFORMADO
NÚMERO DI	NÃO INFORMADO		

FICHA TÉCNICA

TIPO DE MONTAGEM	COMPLETA	TIPO DE VEÍCULO	AUTOMOVEL
PESO BRUTO TOTAL	1,43	CAPACIDADE MÁXIMA DE TRAÇÃO	1,43
CAPACIDADE DE CARGA	NÃO INFORMADO	Nº DA CARROCERIA	NÃO INFORMADO
CARROCERIA	NÃO INFORMADO	QUANTIDADE DE EIXOS	NÃO INFORMADO
TERCEIRO EIXO	NÃO INFORMADO		

COMUNICAÇÃO DE VENDA

INDICADOR COMUNICAÇÃO VENDA	NÃO INFORMADO
-----------------------------	---------------

DADOS NACIONAIS

RESTRICÇÕES

ADMINISTRATIVA	NADA CONSTA	ALIENAÇÃO	ALIENAÇÃO
ARRENDAMENTO	NADA CONSTA	JUDICIAL	NADA CONSTA
RESERVA DE DOMÍNIO	NADA CONSTA	ROUBO E FURTO ATIVO	NADA CONSTA
SINISTRO RECUPERADO	NADA CONSTA	TRIBUTÁRIO	NADA CONSTA
OBSERVAÇÕES	NADA CONSTA		

HISTÓRICO DE ROUBO E FURTO

NÃO CONSTA OCORRÊNCIA

INDÍCIO DE SINISTRO

NADA CONSTA

INDÍCIO DE SINISTRO 2

NADA CONSTA

PARECER TÉCNICO

NADA CONSTA

NENHUM REGISTRO DE OCORRÊNCIA JUNTO A SEGURADORAS FOI ENCONTRADO.

VIN - DECODE

9 B R B 2 9 B T 0 E 2 0 4 2 0 7 3

CHASSI DECODIFICADO CORRETAMENTE

CHASSI	9BRB29BT0E2042073	LOCALIZAÇÃO DA FÁBRICA	INDAIATUBA - SP
VEÍCULO	ETIOS SEDA PLATINUM 1.5 16V FLEX(ALC./GAS.) 4P	TRAÇÃO	NÃO INFORMADO
MARCA	TOYOTA	TIPO DE CARROCERIA	SEDAN
COMBUSTÍVEL	FLEXIVEL ALCOOL/GASOLINA	PAÍS DE ORIGEM	BRASIL
FABRICANTE	TOYOTA	MODELO	ETIOS SEDA PLATINUM 1.5 16V FLEX(ALC./GAS.) 4P
VERSÃO	PLATINUM	MOTOR	1.5 16V
ANO MODELO	2014	ANO FABRICAÇÃO	2014
PORTAS	4	CÓDIGO FIPE	002135-0
REGIÃO GEOGRÁFICA	AMERICA DO SUL	VERIFICADOR DO SERIAL	OK
QUANTIDADE DE EIXOS	NÃO INFORMADO	QUANTIDADE DE INREGULARIDADES	0
CONCLUSÃO	COMPLETA		

REMARKETING

NADA CONSTA

LOCALIZADOR DE CHASSI E MOTOR (CORTESIA)

NÃO CONSTA OCORRÊNCIA

BASE DE LEILÃO 1

NADA CONSTA

BASE DE LEILÃO 2

NADA CONSTA

BASE DE LEILÃO 3

NADA CONSTA

PREÇO MERCADO E SEGURADORAS (CORTESIA)

STATUS:	NÃO INFORMADO	CÓDIGO FIPE:	002127-0
VIGÊNCIA:	10/2021	ANO MODELO FIPE:	2014
MODELO FIPE:	ETIOS XLS SEDAN 1.5 FLEX 16V 4P MEC.	FABRICANTE FIPE:	TOYOTA
COMBUSTÍVEL FIPE:	GASOLINA	CHASSI:	NÃO INFORMADO
PREÇO FIPE:	R\$ 38.305,00	PREÇO MÉDIO:	R\$ R\$ 30.947,49
PREÇO FINANCEIRA:	R\$ 38.990,00	QUANTIDADE DE REGISTROS:	1
VERSÃO:	XLS 1.5 16V	CAMBIO:	MECÂNICO
POTÊNCIA:	92	ACESSÓRIO:	BASICO
PORTAS:	4	CONFIGURAÇÃO:	SEDAN COMPACTO

DESVALORIZAÇÃO MÉDIA (CORTESIA)

OBS: A PRIMEIRA LINHA PERCENTUAL É REFERENTE AO ANO ANTERIOR, A SEGUNDA É REFERENTE À DESVALORIZAÇÃO TOTAL

2015	2016	2017	2018	2018
R\$ 42.553,00	R\$ 41.082,00	R\$ 41.809,00	R\$ 41.165,00	R\$ 41.773,00
OKM	↓ -3.45%	↑ 1.74%	↓ -1.54%	↑ 1.46%
	↓ -3.45%	↓ -1.74%	↓ -3.26%	↓ -1.83%
2019	2020			
R\$ 38.305,00	R\$ 34.884,00			
↓ -8.30%	↓ -8.93%			
↓ -9.98%	↓ -18.02%			

HISTÓRICO DE PROPRIETÁRIOS (CORTESIA)

	NOME: SERGIO MAXIMIANO	DOCUMENTO: CPF - NÃO INFORMADO	DATA DE PROCESSAMENTO: 2021-09-04
---	---------------------------	-----------------------------------	--------------------------------------

PREÇO DE MERCADO FINANCEIRAS (CORTESIA)

VERSÃO 1: 04802901-4

MARCA	TOYOTA	MODELO	ETIOS SEDAN
CÓDIGO	04802901-4	ANO	2014
CAMBIO	MECÂNICO	COMBUSTIVEL	FLEX
CONFIGURACAO	SEDAN COMPACTO	POTENCIA	92
ACESSORIO	BASICO	VERSAO	XLS 1.5 16V
PORTA	4	PRECO	R\$ 38.990,00

VERSÃO 2: 04802902-6

MARCA	TOYOTA	MODELO	ETIOS SEDAN
CÓDIGO	04802902-6	ANO	2014
CAMBIO	MECÂNICO	COMBUSTIVEL	FLEX
CONFIGURACAO	SEDAN COMPACTO	POTENCIA	92
ACESSORIO	COMPLETO	VERSAO	XLS 1.5 16V
PORTA	4	PRECO	R\$ 40.160,00

VERSÃO 3: 04802907-5

MARCA	TOYOTA	MODELO	ETIOS SEDAN
CÓDIGO	04802907-5	ANO	2014
CAMBIO	MECÂNICO	COMBUSTIVEL	FLEX
CONFIGURACAO	SEDAN COMPACTO	POTENCIA	92
ACESSORIO	BLINDADON3	VERSAO	XLS 1.5 16V
PORTA	4	PRECO	R\$ 38.990,00

Observações

- Sempre verifique o site do Detran do estado em que o veículo foi emplacado pois podem ocorrer divergências entre as bases consultadas.
- Esta consulta não contém dados do RNS.
- Verifique o documento do veículo para outras restrições, observações ou CSV.
- Uso exclusivo da empresa associada para auxílio na aprovação de crédito.
- A divulgação de tais informações a terceiros sujeitará o infrator a sanções penais.

INFORMATIVO

O laudo, ora apresentado, é realizado por vistoriador habilitado da empresa contratante deste sistema licenciado pela UNION SOLUTIONS, sendo certo que o mesmo possui competência técnica para verificar avarias externas e alterações estruturais do veículo em análise, sem qualquer ajuste de peças ou manuseio do veículo. Não se atribui ao presente laudo a natureza de substituto de "Perícia Oficial Criminal" e/ou de qualquer lado emitido por instituição oficial.

As informações prestadas e atestadas no presente laudo são válidas apenas para o momento de realização da vistoria. Neste sentido, a licenciada do sistema e a UNION SOLUTIONS não se responsabilizam por qualquer alteração eventualmente realizada no veículo, após a emissão deste laudo.

A UNION SOLUTIONS é responsável apenas pela transmissão das informações colhidas na sua base de dados, uma vez que estas são fornecidas por bancos de dados públicos e privados, não possuindo a UNION SOLUTIONS qualquer ingerência, condições e capacidade técnica para inserção, alteração e/ou exclusão de tais informações, sejam elas negativas ou positivas sobre o veículo. Portanto, a UNION SOLUTIONS é mera replicadora das informações constantes dos bancos de dados públicos e privados, não havendo qualquer responsabilidade quanto à inclusão, alteração e/ou exclusão de dados sobre os veículos consultados.

Na hipótese de o presente laudo ser utilizado para fins de contrato de financiamento e/ou de seguro, cumpre-se informar que as instituições financeiras e companhias de seguro adotam métodos e critérios próprios para a aceitação - ou não - de veículos, não se destinando o presente laudo para aceite ou recusa por parte das referidas instituições.