



DATA REALIZAÇÃO: 31/08/2021 14:48 - DATA IMPRESSÃO: 31/08/2021 15:47

DADOS DO VEÍCULO

Nº LAUDO: 637706	QUILOMETRAGEM: 38344 KM
Nº CHASSI: 9BFZD55P6GB839816	COR: BRANCA
Nº MOTOR: UWJAG839816	COMBUSTIVEL: ALCOOL/GASOLINA
PLACA: SP FXL9B24	ANO FABRICAÇÃO: 2015
MARCA: FORD	ANO MODELO: 2016
MODELO: FIESTAHA1.6L SEB	SITUAÇÃO CHASSI: EM CIRCULAÇÃO

PARECER FINAL



CONFORME COM OBSERVAÇÃO

174



SITUAÇÃO GERAL

	CONFORME	174 ITENS
	CONFORME (COM OBSERVAÇÃO)	1 ITENS
	NÃO CONFORME	0 ITENS

IDENTIFICAÇÃO



- CRLV
- PLACA
- NR. DO MOTOR
- CHASSI
- KM
- VIDROS
- CINTOS
- ETIQUETADE IDENTIFICAÇÃO
- OBSERVAÇÃO

ESTRUTURA



- PARTE DIANTEIRA
- PARTE TRASEIRA
- LADO ESQUERDO
- LADO DIREITO
- TETO
- ASSOALHO
- PINTURA ESTRUTURAL
- PINTURA COMPONENTES EXTERNOS

HISTÓRICO VEICULAR



- RESTRIÇÕES
- HISTÓRICO DE LEILÃO
- RECALL
- ROUBO E FURTO EM ABERTO
- HISTÓRICO DE ROUBO E FURTO
- IPVA/ MULTAS LICENCIAMENTO / DPVAT
- OUTROS

Observações: NADA CONSTA PARA HISTÓRICO DE ROUBO E FURTO. PESQUISA RENAJU EM ANEXO.

ATENÇÃO

- NÃO SÃO ANALISADOS ITENS QUE NECESSITEM DE EQUIPAMENTOS ESPECIALIZADOS COMO FREIOS ABS, AIR BAGS, PARTE MECÂNICA E ELÉTRICA.
- ESTE LAUDO NÃO SE DESTINA A VERIFICAR SINAIS DE ALAGAMENTO DO VEÍCULO.

DADOS DO CLIENTE

CLIENTE: JOAO VICTOR FERNANDES
E-MAIL: BMZEVIDENCE@BMZ.COM.BR
CPF: 42520941000104
TELEFONE:

DADOS DO VEICULO (DENATRAN)

Nº CHASSI: 9BFZD55P6GB839816
Nº MOTOR: UWJAG839816
PLACA: SP FXL9B24
MARCA:FORD
MODELO:FIESTA HA 1.6L SEB

COR:BRANCA
COMBUSTIVEL:ALCOOL/GASOLINA
ANO FABRICAÇÃO:2015
ANO MODELO:2016
SITUAÇÃO CHASSI:EM CIRCULAÇÃO



CHASSI

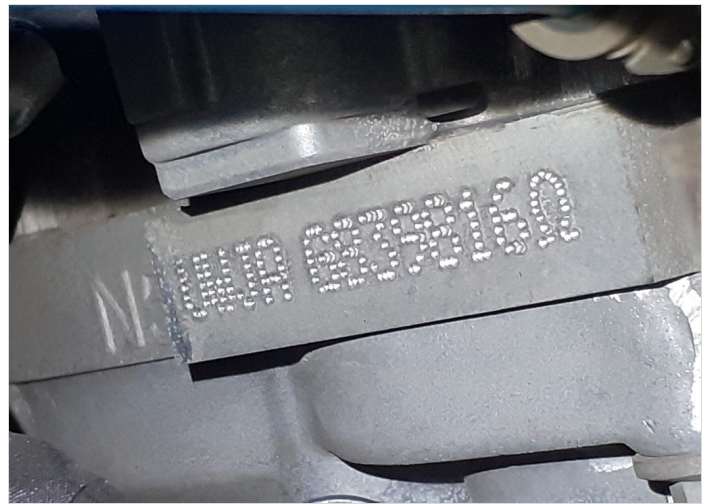

MOTOR



DIANTEIRAC/ LATERAL DIREITA



DIANTEIRAC/ LATERAL ESQUERDA



TRASEIRAC/ LATERAL DIREITA



TRASEIRAC/ LATERAL ESQUERDA

DADOS DE REGISTRO DO VEICULO

RENAVAM: 01058008770
 MUNICÍPIO: PIRACICABA
 TIPO DO VEÍCULO: AUTOMÓVEL
 NÚMERO DE PASSAGEIROS: 5
 MONTAGEM:
 POTÊNCIA: 128

CILINDRADAS: 1597
 PROCEDÊNCIA: NACIONAL
 NÚMERO DE EIXOS:
 CMT: 155
 PBT: 155
 CAPACIDADE DE CARGA:

DATA DI:
 NÚMERO DI:
 DATA ÚLTIMA ALTERAÇÃO:
 IDENT. PROPRIETÁRIO
 REVENDEDOR DISTRIB.
 ORIGEM: NACIONAL

DECODIFICADOR CHASSI (ATUAL)

Ano Fabr/Mod a partir de 99 2016
 cc Motor 1.6 16V,
 Dígito de conferência do VIN Definido pelo Sistema
 Fabricante FORD
 Localização da Fábrica São Bernardo do Campo
 País Brasil

Região Geográfica
 Sem Significado
 Tipo da Carroçaria
 Veículo
 Versão

América do Sul
 Código sem Definição
 Hatchback / Sport Utility
 Fiesta,
 Flex

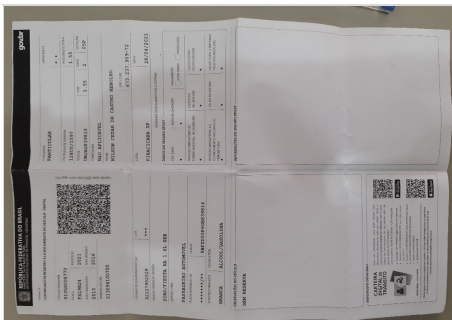

CRLV



HODÔMETRO



ADICIONAL 1



ADICIONAL 2



CAIXA DE CÂMBIO

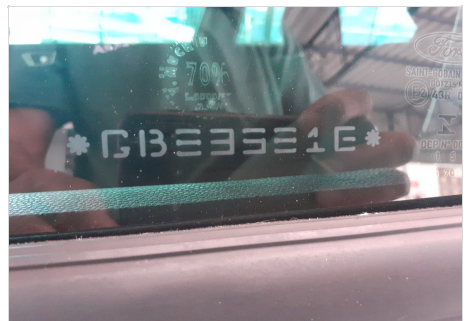

GRAVAÇÃO DOS VIDROS

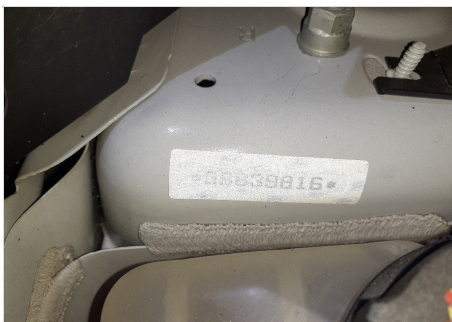

ETIQUETA



COMPARTIMENTO DO MOTOR



PAINEL DE INSTRUMENTO



LAT ESQUERDA (BOR. ABAIXADA)



LAT DIREITA (BOR. ABAIXADA)

DADOS DO CLIENTE	DADOS DO VEICULO (DENATRAN)	
CLIENTE: JOAO VICTOR FERNANDES E-MAIL: BMZEVIDENCE@BMZ.COM.BR CPF: 42520941000104 TELEFONE:	Nº CHASSI: 9BFZD55P6GB839816 Nº MOTOR: UWJAG839816 PLACA: SP FXL9B24 MARCA:FORD MODELO:FIESTA HA 1.6L SEB	COR:BRANCA COMBUSTIVEL:ALCOOL/GASOLINA ANO FABRICAÇÃO:2015 ANO MODELO:2016 SITUAÇÃO CHASSI:EM CIRCULAÇÃO

LEGENDA DE AVALIAÇÃO VERDE (Conforme) AMARELO (Conforme com Observações) VERMELHO (Não Conforme)

MODULO - HISTÓRICO CHECKAUTO

	PESQUISAS EM BASES DE DADOS	NADA CONSTA		
	LICENCIAMENTO / DPVAT	NADA CONSTA	RESTRICÃO TRIBUTÁRIA	NADA CONSTA
	EMPLACAMENTO	UF: SP	RESTRICÃO O VEICULO SINISTRADO	NADA CONSTA
	MULTAS / IPVA	NADA CONSTA	RESTRICÃO DE AVERBAÇÃO	NADA CONSTA
	RESTRICÃO JUDICIAL	NADA CONSTA	RESTRICÃO DE COMUNICAÇÃO DE VENDA	NADA CONSTA
	ARRENDAMENTO	NADA CONSTA	RESTRICÃO CRLV	NADA CONSTA
	RESTRICÃO ADMINISTRATIVA	NADA CONSTA	RESTRICÃO DE VEICULO APREENDIDO	NADA CONSTA
	RESTRICÃO BLOQUEIO	NADA CONSTA	DOCUMENTOS EXTRAVIADOS E ROUBADOS - CRLV	NADA CONSTA
	RESTRICÃO DE ARROLAMENTO DE BENS	NADA CONSTA	HISTORICO DE CONSULTAS	QTD:2
	RESTRICÃO DE VEÍCULO BAIXADO DE CIRCULAÇÃO	NADA CONSTA	RESERVA DE DOMINIO	NADA CONSTA
	RESTRICÃO DE VEÍCULO APROPRIAÇÃO	NADA CONSTA	HISTÓRICO DE ROUBO E FURTO	NADA CONSTA
	RESTRICÃO PENHORA	NADA CONSTA	DUPLICIDADE DE MOTOR	NADA CONSTA
	ROUBO E FURTO (EM ABERTO)	NADA CONSTA	POSSUI LAUDO DEKRA?	NÃO
	ALIENAÇÃO	NADA CONSTA	SISTEMA DE GRAVAÇÃO DE PEÇAS	NÃO
	OFERTADO EM LEILÃO (BASE 1)	NADA CONSTA	OFERTA DE MAIOR LANCE (REMARKETING)	NADA CONSTA
	OFERTADO EM LEILÃO (BASE 2)	NADA CONSTA	RENAJUD	NADA CONSTA
	QTD DE PROPRIETÁRIOS	4		

MODULO - IDENTIFICAÇÃO

	CRLV	NADA CONSTA
	PLACAS	NADA CONSTA
	VIDROS	NADA CONSTA
	CHASSI	NADA CONSTA
	NR. DO MOTOR	NADA CONSTA
	DATA DE PEÇAS	NADA CONSTA
	ETIQUETA DE IDENTIFICAÇÃO	QTD ETIQUETAS: 2
	CINTO DE SEGURANÇA	NADA CONSTA
	AIRBAG/ABS	OK - NÃO NOS RESPONSABILIZAMOS POR DEFEITO, FRAUDE OU FALTA DO EQUIPAMENTO NO SISTEMA DO AIR-BAG E ABS, A AVALIAÇÃO É REALIZADA APENAS VISUALMENTE ATRAVÉS DO PAINEL DE INSTRUMENTOS DO VEÍCULO.
	QUILOMETRAGEM	NADA CONSTA - KM: 38344

DADOS DO CLIENTE	DADOS DO VEICULO (DENATRAN)	
CLIENTE: JOAO VICTOR FERNANDES E-MAIL: BMZEVIDENCE@BMZ.COM.BR CPF: 42520941000104 TELEFONE:	Nº CHASSI: 9BFZD55P6GB839816 Nº MOTOR: UWJAG839816 PLACA: SP FXL9B24 MARCA: FORD MODELO: FIESTA HA 1.6L SEB	COR: BRANCA COMBUSTÍVEL: ALCOOL/GASOLINA ANO FABRICAÇÃO: 2015 ANO MODELO: 2016 SITUAÇÃO CHASSI: EM CIRCULAÇÃO

LEGENDA DE AVALIAÇÃO



VERDE
(Conforme)



AMARELO
(Conforme com Observações)



VERMELHO
(Não Conforme)

MODULO - ESTRUTURA

 ESTRUTURA		CAIXA DE AR DIREITO AMASSADO
ESTRUTURA - PARTE DIANTEIRA		
PAINEL DIANTEIRO	OK	
TORRE DO AMORTECEDOR DIREITA	OK	
TORRE DO AMORTECEDOR ESQUERDA	OK	
LONGARINADIREITA	OK	
CAIXADE RODADIANTEIRADIREITA	OK	
LONGARINAESQUERDA	OK	
CAIXADE RODADIANTEIRAESQUERDA	OK	
ALMADO PARA-CHOQUE	OK	
PAINEL CORTA-FOGO	OK	
OBSERVAÇÃO		
ESTRUTURA DO LADO ESQUERDO		
COLUNADIANTEIRA	OK	
COLUNACENTRAL	OK	
COLUNATRASEIRA	OK	
CAIXADE AR	OK	
OBSERVAÇÃO		
ESTRUTURA - PARTE TRASEIRA		
PAINEL TRASEIRO	OK	
CAIXADO ESTEPE	OK	
LONGARINATRASEIRAESQUERDA	OK	
CAIXADE RODATRASEIRAESQUERDA	OK	
LONGARINATRASEIRADIREITA	OK	
CAIXADE RODATRASEIRADIREITA	OK	
OBSERVAÇÃO		
ESTRUTURA DO LADO DIREITO		
COLUNADIANTEIRA	OK	
COLUNATRASEIRA	OK	
COLUNACENTRAL	OK	
CAIXADE AR	AMASSADO	
OBSERVAÇÃO		
TETO		
TETO	OK	
ASSOALHO		
ASSOALHO DO PORTAMALAS	OK	
ASSOALHO CENTRAL	OK	

DADOS DO CLIENTE

CLIENTE: JOAO VICTOR FERNANDES
E-MAIL: BMZVIDENCE@BMZ.COM.BR
CPF: 42520941000104
TELEFONE:

DADOS DO VEICULO (DENATRAN)

Nº CHASSI: 9BFZD55P6GB839816
Nº MOTOR: UWJAG839816
PLACA: SP FXL9B24
MARCA:FORD
MODELO:FIESTA HA 1.6L SEB

COR:BRANCA
COMBUSTIVEL:ALCOOL/GASOLINA
ANO FABRICAÇÃO:2015
ANO MODELO:2016
SITUAÇÃO CHASSI:EM CIRCULAÇÃO

LEGENDA DE AVALIAÇÃO



VERDE
(Conforme)



AMARELO
(Conforme com Observações)



VERMELHO
(Não Conforme)

FOTOS / ESTRUTURA



PAINEL DIANTEIRO



TORRE DO AMORTECEDOR DIREITA



TORRE DO AMORTECEDOR ESQUERDA



LONGARINADIREITA



LONGARINAESQUERDA



PAINEL CORTA-FOGO



COLUNADIANTEIRA



COLUNACENTRAL



COLUNATRASEIRA



CAIXADE AR



PAINEL TRASEIRO



CAIXADO ESTEPE

DADOS DO CLIENTE

CLIENTE: JOAO VICTOR FERNANDES
 E-MAIL: BMZVIDENCE@BMZ.COM.BR
 CPF: 42520941000104
 TELEFONE:

DADOS DO VEICULO (DENATRAN)

Nº CHASSI: 9BFZD55P6GB839816
 Nº MOTOR: UWJAG839816
 PLACA: SP FXL9B24
 MARCA: FORD
 MODELO: FIESTA HA 1.6L SEB

COR: BRANCA
 COMBUSTÍVEL: ALCOOL/GASOLINA
 ANO FABRICAÇÃO: 2015
 ANO MODELO: 2016
 SITUAÇÃO CHASSI: EM CIRCULAÇÃO

LEGENDA DE AVALIAÇÃO



VERDE
(Conforme)



AMARELO
(Conforme com Observações)



VERMELHO
(Não Conforme)

FOTOS / ESTRUTURA



COLUNADIANTEIRA



COLUNATRASEIRA



COLUNACENTRAL



CAIXADE AR



ASSOALHO DO PORTAMALAS



ASSOALHO CENTRAL



LONGARINATRASEIRAESQUERDA

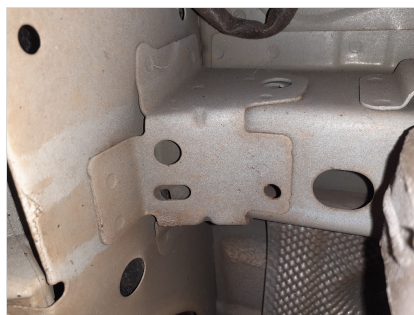

LONGARINATRASEIRADIREITA

DADOS DO CLIENTE	DADOS DO VEICULO (DENATRAN)	
CLIENTE: JOAO VICTOR FERNANDES E-MAIL: BMZEVIDENCE@BMZ.COM.BR CPF: 42520941000104 TELEFONE:	N° CHASSI: 9BFZD55P6GB839816 N° MOTOR: UWJAG839816 PLACA: SP FXL9B24 MARCA:FORD MODELO:FIESTA HA 1.6L SEB	COR:BRANCA COMBUSTÍVEL:ALCOOL/GASOLINA ANO FABRICAÇÃO:2015 ANO MODELO:2016 SITUAÇÃO CHASSI:EM CIRCULAÇÃO

TESTE DA ESPESSURA DA CAMADA DE TINTA

LEGENDA DE AVALIAÇÃO
✔ VERDE (Espessura de acordo com o padrão original)
! AMARELO (Espessamento da camada de tinta. Indicativo que a peça pode ter sido repintada)
✘ VERMELHO (Alto espessamento da camada de tinta. Indicativo de que a peça pode ter sido reparada e repintada)

✔	PINTURA	NADA CONSTA
--------------------------------------	----------------	--------------------

TESTE DE ESPESSURA DE PINTURA - COMPONENTES EXTERNOS

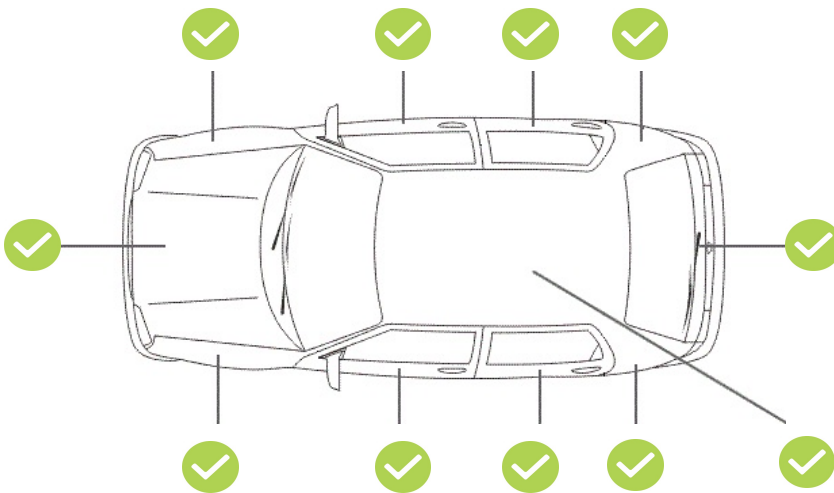

TESTE DE ESPESSURA DE PINTURA - COMPONENTES INTERNOS (ESTRUTURAIS)

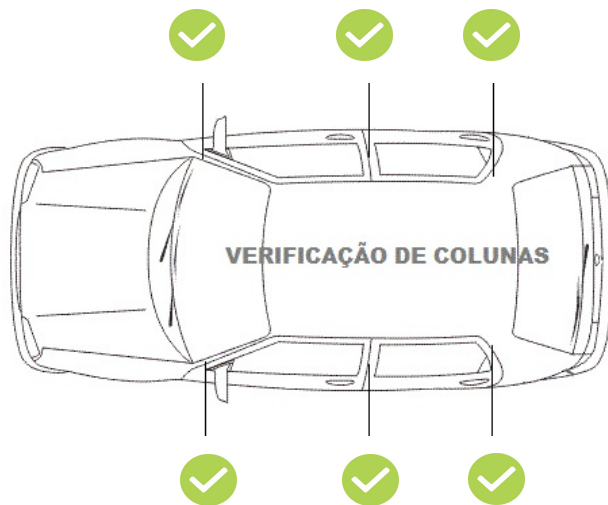

DADOS DO CLIENTECLIENTE: JOAO VICTOR FERNANDES
E-MAIL: BMZEVIDENCE@BMZ.COM.BR
CPF: 42520941000104
TELEFONE:**DADOS DO VEICULO (DENATRAN)**Nº chassi: 9BFZD55P6GB839816
Nº motor: UWJAG839816
Placa: SP FXL9B24
Marca:FORD
Modelo:FIESTA HA 1.6L SEBCor:Branca
Combustivel:ALCOOL/GASOLINA
Ano fabricação:2015
Ano modelo:2016
Situação chassi:EM CIRCULAÇÃO**IMPORTANTE**

Este laudo não tem caráter pericial e, portanto, não substitui a perícia criminalística oficial. As informações constantes neste laudo têm validade apenas para o exato momento de sua realização, limitando-se a verificar visualmente a identificação, a estrutura do veículo, a conformidade da pintura com os padrões originais, e o funcionamento aparente de acessórios, com a indicação das não conformidades destes itens diagnosticadas pelo vistoriador. **Este laudo não verifica sinais de alagamento no veículo.**

Esta empresa não se responsabiliza por alterações realizadas no veículo posteriormente à emissão deste laudo, nem em seus sinais indicativos, agregados, motor, pintura, estrutura, acessórios e em seu estado de conservação. A DEKRA utiliza em seus processos de vistoria, consultas na base CHECKAUTO. A responsabilidade da CHECKAUTO limita-se a prestar informações sobre veículos automotores registradas nas bases públicas e privadas detentoras das informações. A CHECKAUTO não é responsável pelas informações inseridas na sua base de dados já que são oriundas de consulta a bases públicas e privadas sobre as quais não detém a propriedade das informações, limitando-se assim, a reproduzi-las fielmente, na forma como originariamente apresentadas em tais bases consultadas. A CHECKAUTO é uma ferramenta de auxílio para compradores e vendedores na decisão de realização do negócio jurídico, não avalizando ou assegurando a regularidade e licitude da transação. A decisão sobre a concretização do negócio é tomada exclusivamente pelo cliente o e sua companhia conforme critérios, diretrizes e procedimentos exclusivos, dos quais a CHECKAUTO não participa. De mesma forma não se responsabiliza por informações incorretas, faltantes, ou divergentes de bases públicas e outra que não detenha as informações. A CHECKAUTO não detém acesso e meios para a obtenção advinda do RENAJUD.

Histórico de Leilão: O cliente deve utilizar as informações de oferta em leilão com caráter informativo no seu processo de negociação. A CHECKAUTO consulta bases de empresas terceiras de histórico de leilão, nas quais registra-se se o veículo fora ofertado na modalidade de leilão, não necessariamente tendo sido comercializado na ocasião. Devido à inexistência de um registro nacional unificado dessas ofertas, bem como ao tempo necessário para a coleta e processamento destes dados, a coleta desta informação está sujeita a falhas.

Critério de avaliação das seguradoras: As companhias de seguro, financeiras e outras de maneira geral possuem seus próprios métodos e critérios de avaliação do risco para aceitação ou não na realização dos negócios. Porém, exclusivamente para finalidade de seguradoras e financeiras, a informação de leilão possui parecer de caráter informativo, gerando apenas um apontamento da informação de leilão, se disponível.

Informações Adicionais:

Roubo e Furto: Este Laudo prevê apenas a informação de roubo e furto em aberto. O Histórico completo de roubo e furto poderá ser solicitado em uma consulta adicional.

Mecânica, Elétrica e transmissão: : Neste Laudo NÃO verificamos itens de mecânica, elétrica, transmissão, suspensão e freios, nem nenhum outro item que não tenha sido discriminado como verificado no laudo.

Módulo de Pintura: Neste módulo NÃO apontamos riscos e amassados aparentes na pintura, apenas verificamos a qualidade da pintura, por meio da medição da espessura da camada de tinta sobre partes metálicas da carroceria.

Air-Bag, Controle de tração e estabilidade: Não nos responsabilizamos por defeitos, fraude ou falta de equipamento nos sistemas de air-bag, controle de tração, estabilidade e outros itens que requerem uma avaliação técnica. A avaliação destes itens é realizada apenas visualmente através da observação do painel de instrumentos do veículo

Numeração da Caixa de cambio: A verificação da numeração e indícios de adulteração na caixa de cambio, ocorrem a vista desarmada somente quando aparente, ou seja, sem a necessidade de desmonte de peças. Com relação ao confronto da numeração, o mesmo somente será analisado quando disponível pelo fornecedor

Registro de quilometragem: o histórico de quilometragem é consultado junto as bases de dados sendo os dados advindos de vistorias ou outros serviços realizados nos veículos onde a coleta da informação de km do veículo é realizada. Essa é a fonte de informação de quilometragem utilizada, de forma que, se o veículo nunca passou por uma vistoria ou outro serviço onde tenhamos acesso a informação, não constará a informação de registro de quilometragem para aquele veículo. A quilometragem informada é obtida pela coleta do número no painel do veículo no momento da vistoria ou do serviço realizado, não possuindo meios de aferir a consistência desta informação, disponibilizando-a exatamente como constava no hodômetro no momento da sua coleta e não se responsabilizando por eventual adulteração deste equipamento.

Assinatura cliente

Assinatura vistoriador
11690 - RUBENS DACRUZ LEITE

#CompraSegura

Com apenas 3 passos,
a DEKRA te ajuda a comprar com mais segurança:

1

Antes de fechar negócio, faça uma vistoria DEKRA com mais de 150 itens avaliados.

dekra.com.br/comprasegura

Fechou negócio?

2

Agora, localize o Posto DEKRA mais próximo e faça a Vistoria de Transferência, com 5% de desconto. Aproveite!

dekra.com.br/posto

3

Pronto!

Evite dor de cabeça.
Faça uma compra segura.

*Faça a vistoria obrigatória - DETRAN,
em até 30 dias.

Compre com mais segurança



DEKRA
Sua Segurança.

Baixe o Checkauto app
e tenha mais segurança
na hora de comprar, manter
e vender seu carro!

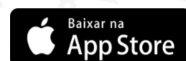
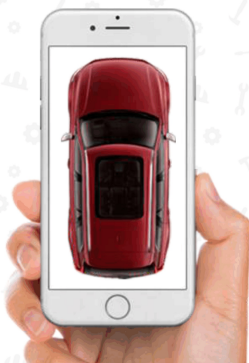

www.checkauto.com.br/app



ACABOU DE COMPRAR UM CARRO?

Aproveite e ganhe 5% de desconto na
Vistoria de Transferência
OBRIGATÓRIA - DETRAN

Vistoria deve ser feita em 30 dias.

Não deixe para a última hora. Regularize a documentação do seu veículo.
Peça ao Vistoriador!

DEKRA
Sua Segurança.

*Promoção não cumulativa, válida por tempo indeterminado, pode ser alterada sem prévio aviso. O desconto é válido por 60 dias após a vistoria.