



DATA REALIZAÇÃO: 27/08/2021 14:52 - DATA IMPRESSÃO: 27/08/2021 16:02

## DADOS DO VEÍCULO

<b>Nº LAUDO:</b> 636534	<b>QUILOMETRAGEM:</b> 107094 KM
<b>Nº CHASSI:</b> 93HFB9640EZ107587	<b>COR:</b> CINZA
<b>Nº MOTOR:</b> R20Z54304747	<b>COMBUSTIVEL:</b> ALCOOL/GASOLINA
<b>PLACA:</b> SP FFP7544	<b>ANO FABRICAÇÃO:</b> 2013
<b>MARCA:</b> HONDA	<b>ANO MODELO:</b> 2014
<b>MODELO:</b> CIVIC LXR	<b>SITUAÇÃO CHASSI:</b> EM CIRCULAÇÃO

## PARECER FINAL



**CONFORME**

174



## SITUAÇÃO GERAL

	CONFORME	174 ITENS
	CONFORME (COM OBSERVAÇÃO)	1 ITENS
	NÃO CONFORME	0 ITENS

### IDENTIFICAÇÃO



73

- CRLV
- PLACA
- NR. DO MOTOR
- CHASSI
- KM
- VIDROS
- CINTOS
- ETIQUETA DE IDENTIFICAÇÃO
- OBSERVAÇÃO

### ESTRUTURA



27

- PARTE DIANTEIRA
- PARTE TRASEIRA
- LADO ESQUERDO
- LADO DIREITO
- TETO
- ASSOALHO
- PINTURA ESTRUTURAL
- PINTURA COMPONENTES EXTERNOS

### HISTÓRICO VEICULAR



74

- RESTRIÇÕES
- HISTÓRICO DE LEILÃO
- RECALL
- ROUBO E FURTO EM ABERTO
- HISTÓRICO DE ROUBO E FURTO
- IPVA/ MULTAS LICENCIAMENTO / DPVAT
- OUTROS

Observações: NADA CONSTA PARA HISTÓRICO DE ROUBO E FURTO. LATERAL TRASEIRA LADO DIREITO COM PONTOS DE REPARAÇÃO, NÃO COMPROMETENDO A ESTRUTURA DO VEÍCULO.

### ATENÇÃO

- NÃO SÃO ANALISADOS ITENS QUE NECESSITEM DE EQUIPAMENTOS ESPECIALIZADOS COMO FREIOS ABS, AIR BAGS, PARTE MECÂNICA E ELÉTRICA.  
- ESTE LAUDO NÃO SE DESTINA A VERIFICAR SINAIS DE ALAGAMENTO DO VEÍCULO.

**DADOS DO CLIENTE**

CLIENTE: DIOGO HENRIQUE DOS SANTOS  
E-MAIL: DIOGO.SANTOS@BMZ.COM.BR  
CPF: 22997320801  
TELEFONE: 1699749753

**DADOS DO VEICULO (DENATRAN)**

Nº CHASSI: 93HFB9640EZ107587  
Nº MOTOR: R20Z54304747  
PLACA: SP FFP7544  
MARCA: HONDA  
MODELO: CIVIC LXR

COR: CINZA  
COMBUSTÍVEL: ALCOOL/GASOLINA  
ANO FABRICAÇÃO: 2013  
ANO MODELO: 2014  
SITUAÇÃO CHASSI: EM CIRCULAÇÃO

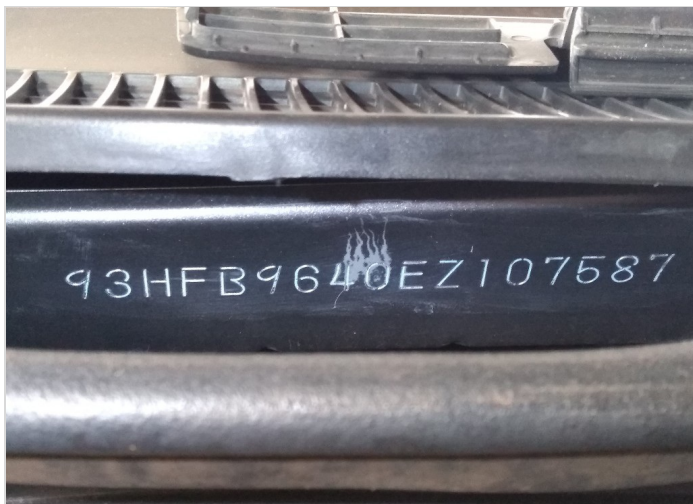

CHASSI



MOTOR



DIANTEIRAC/ LATERAL DIREITA



DIANTEIRAC/ LATERAL ESQUERDA



TRASEIRAC/ LATERAL DIREITA



TRASEIRAC/ LATERAL ESQUERDA

### DADOS DE REGISTRO DO VEICULO

RENAVAM: 00528434900  
 MUNICÍPIO: ARARAQUARA  
 TIPO DO VEÍCULO: AUTOMÓVEL  
 NÚMERO DE PASSAGEIROS: 5  
 MONTAGEM:  
 POTÊNCIA: 155

CILINDRADAS: 1997  
 PROCEDÊNCIA: NACIONAL  
 NÚMERO DE EIXOS:  
 CMT: 1  
 PBT: 172  
 CAPACIDADE DE CARGA:

DATA DI:  
 NÚMERO DI:  
 DATA ÚLTIMA ALTERAÇÃO:  
 IDENT. PROPRIETÁRIO  
 REVENDEDOR DISTRIB.  
 ORIGEM: NACIONAL

### DECODIFICADOR CHASSI (ATUAL)

Ano Fabr/Mod a partir de 99	2014	País	Brasil
Câmbio	5 Marchas / Automático	Portas	4
cc Motor	1.4 (101cv), 1.5 8V (116cv), 1.8 16...	Região Geográfica	América do Sul
DÍGITO DE CONTROLE	Código Fixado	Veículo	Cívico,
Fabricante	HONDA	Versão	CX
Início de Motor	R20Z5	Versão	EX

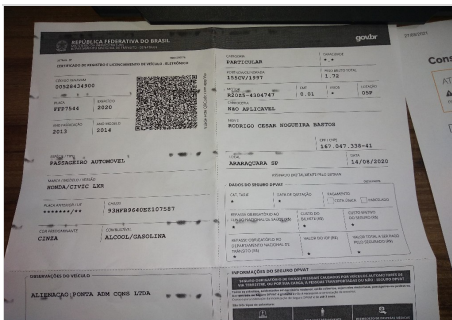

CRLV

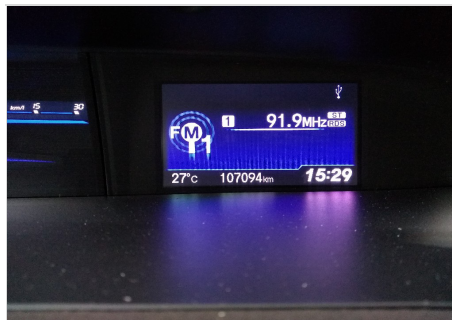

HODÔMETRO



ADICIONAL 1

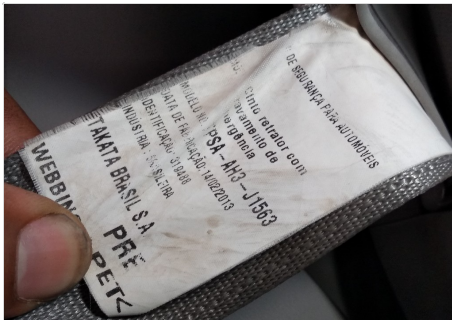

ADICIONAL 2



ADICIONAL 3



ADICIONAL 4



ADICIONAL 5



ADICIONAL 6



ADICIONAL 7



ADICIONAL 8

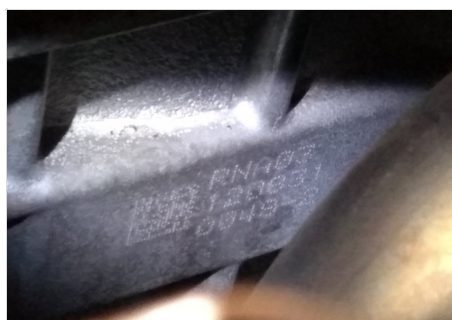

ADICIONAL 9



ADICIONAL 10

### DADOS DE REGISTRO DO VEÍCULO

RENAVAM: 00528434900  
MUNICÍPIO: ARARAQUARA  
TIPO DO VEÍCULO: AUTOMÓVEL  
NÚMERO DE PASSAGEIROS: 5  
MONTAGEM:  
POTÊNCIA: 155

CILINDRADAS: 1997  
PROCEDÊNCIA: NACIONAL  
NÚMERO DE EXOS:  
CMT: 1  
PBT: 172  
CAPACIDADE DE CARGA:

DATA DI:  
NÚMERO DI:  
DATA ÚLTIMA ALTERAÇÃO:  
IDENT. PROPRIETÁRIO  
REVENDEDOR DISTRIB.  
ORIGEM: NACIONAL

### DECODIFICADOR CHASSI (ATUAL)

Ano Fabr/Mod a partir de 99	2014	País	Brasil
Câmbio	5 Marchas / Automático	Portas	4
cc Motor	1.4 (101cv), 1.5 8V (116cv), 1.8 16...	Região Geográfica	América do Sul
DÍGITO DE CONTROLE	Código Fixado	Veículo	Cívico,
Fabricante	HONDA	Versão	CX
Início de Motor	R20Z5	Versão	EX



CAIXA DE CÂMBIO

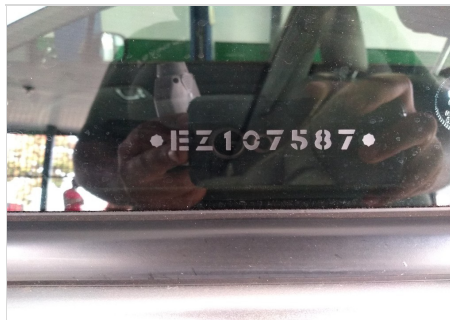

GRAVAÇÃO DOS VIDROS

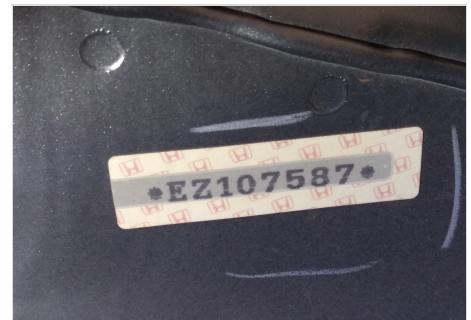

ETIQUETAETA



COMPARTIMENTO DO MOTOR



PAINEL DE INSTRUMENTO

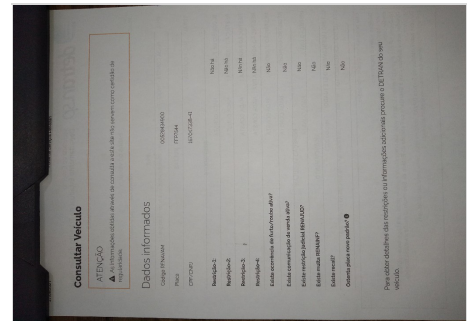

RENAJUD



LAT ESQUERDA (BOR. ABAIXADA)



LAT DIREITA (BOR. ABAIXADA)

DADOS DO CLIENTE	DADOS DO VEICULO (DENATRAN)	
CLIENTE: DIOGO HENRIQUE DOS SANTOS E-MAIL: DIOGO.SANTOS@BMZ.COM.BR CPF: 22997320801 TELEFONE: 1699749753	Nº CHASSI: 93HFB9640EZ107587 Nº MOTOR: R20Z54304747 PLACA: SP FFP7544 MARCA:HONDA MODELO:CIVIC LXR	COR:CINZA COMBUSTÍVEL:ALCOOL/GASOLINA ANO FABRICAÇÃO:2013 ANO MODELO:2014 SITUAÇÃO CHASSI:EM CIRCULAÇÃO

LEGENDA DE AVALIAÇÃO VERDE (Conforme) AMARELO (Conforme com Observações) VERMELHO (Não Conforme)

### MODULO - HISTÓRICO CHECKAUTO

	PESQUISAS EM BASES DE DADOS	NADA CONSTA		
	LICENCIAMENTO / DPVAT	NADA CONSTA	RESTRICÃO TRIBUTÁRIA	NADA CONSTA
	EMPLACAMENTO	UF: SP	RESTRICÃO VEICULO SINISTRADO	NADA CONSTA
	MULTAS / IPVA	NADA CONSTA	RESTRICÃO DE AVERBAÇÃO	NADA CONSTA
	RESTRICÃO JUDICIAL	NADA CONSTA	RESTRICÃO DE COMUNICAÇÃO DE VENDA	NADA CONSTA
	ARRENDAMENTO	NADA CONSTA	RESTRICÃO CRLV	NADA CONSTA
	RESTRICÃO ADMINISTRATIVA	NADA CONSTA	RESTRICÃO DE VEICULO APREENDIDO	NADA CONSTA
	RESTRICÃO BLOQUEIO	NADA CONSTA	DOCUMENTOS EXTRAVIADOS E ROUBADOS - CRLV	NADA CONSTA
	RESTRICÃO DE ARROLAMENTO DE BENS	NADA CONSTA	HISTORICO DE CONSULTAS	QTD:1
	RESTRICÃO DE VEÍCULO BAIXADO DE CIRCULAÇÃO	NADA CONSTA	RESERVA DE DOMINIO	NADA CONSTA
	RESTRICÃO DE VEÍCULO A PROPRIÇÃO	NADA CONSTA	HISTÓRICO DE ROUBO E FURTO	NADA CONSTA
	RESTRICÃO PENHORA	NADA CONSTA	DUPLICIDADE DE MOTOR	NADA CONSTA
	ROUBO E FURTO (EM ABERTO)	NADA CONSTA	POSSUI LAUDO DEKRA?	NÃO
	ALIENAÇÃO	NADA CONSTA	SISTEMA DE GRAVAÇÃO DE PEÇAS	NÃO
	OFERTADO EM LEILÃO (BASE 1)	NADA CONSTA	OFERTA DE MAIOR LANCE (REMARKETING)	NADA CONSTA
	OFERTADO EM LEILÃO (BASE 2)	NADA CONSTA	RENAJUD	NADA CONSTA
	QTD DE PROPRIETÁRIOS	3		

### MODULO - IDENTIFICAÇÃO

	CRLV	NADA CONSTA
	PLACAS	NADA CONSTA
	VIDROS	NADA CONSTA
	CHASSI	NADA CONSTA
	NR. DO MOTOR	NADA CONSTA
	DATA DE PEÇAS	NADA CONSTA
	ETIQUETA DE IDENTIFICAÇÃO	QTD ETIQUETAS: 3
	CINTO DE SEGURANÇA	NADA CONSTA
	AIRBAG/ABS	OK - NÃO NOS RESPONSABILIZAMOS POR DEFEITO, FRAUDE OU FALTA DO EQUIPAMENTO NO SISTEMA DO AIR-BAG E ABS, A AVALIAÇÃO É REALIZADA APENAS VISUALMENTE ATRAVÉS DO PAINEL DE INSTRUMENTOS DO VEÍCULO.
	QUILOMETRAGEM	NADA CONSTA - KM: 107094

### HISTÓRICO DE RECALL

SÃO PAULO, 03 DE SETEMBRO DE 2014 - A HONDA AUTOMÓVEIS CONVOCA OS PROPRIETÁRIOS DOS AUTOMÓVEIS ACCORD, CR-V E CIVIC RELACIONADOS A SEGUIR A COMPARECEREM A PARTIR DE 12 DE SETEMBRO DE 2014, A UMA DAS CONCESSIONÁRIAS AUTORIZADAS DA MARCA PARA A SUBSTITUIÇÃO GRATUITA DO INSUFLADOR DO AIR BAG, ACCORD 2003 (SUBSTITUIÇÃO DO INSUFLADOR DO LADO DO PASSEIRO) RECALL1 CR-V 2012 (SUBSTITUIÇÃO DO INSUFLADOR DO LADO DO MOTORISTA) RECALL2 CIVIC 2012 A 2015 (SUBSTITUIÇÃO DO INSUFLADOR DO LADO DO MOTORISTA) RECALL3 EM ALGUMAS UNIDADES PODERÁ OCORRER A RUPTURA DA ESTRUTURA DO INSUFLADOR CASO O MESMO SEJA ACIONADO EM COLISÃO FRONTAL MODERADA OU SEVERA, POSSIBILITANDO A PROJEÇÃO DE FRAGMENTOS NA REGIÃO INTERNA DO VEÍCULO E, EM CASOS REMOTOS, INCÊNDIO. O DEFEITO AINDA PODE CAUSAR, EM SITUAÇÕES EXTREMAS, DANOS MATERIAIS E LESÕES GRAVES OU ATÉ MESMO FATAIS AOS OCUPANTES E/OU TERCEIROS. PARA GARANTIR O CONFORTO E A CONVENIÊNCIA, A HONDA RECOMENDA AOS PROPRIETÁRIOS QUE, ANTES DE SE DIRIGIR A UMA CONCESSIONÁRIA, FACAM A CONFIRMAÇÃO

DADOS DO CLIENTE	DADOS DO VEICULO (DENATRAN)	
CLIENTE: DIOGO HENRIQUE DOS SANTOS E-MAIL: DIOGO.SANTOS@BMZ.COM.BR CPF: 22997320801 TELEFONE: 1699749753	Nº CHASSI: 93HFB9640EZ107587 Nº MOTOR: R20Z54304747 PLACA: SP FFP7544 MARCA:HONDA MODELO:CIVIC LXR	COR:CINZA COMBUSTÍVEL:ALCOOL/GASOLINA ANO FABRICAÇÃO:2013 ANO MODELO:2014 SITUAÇÃO CHASSI:EM CIRCULAÇÃO

LEGENDA DE AVALIAÇÃO VERDE (Conforme) AMARELO (Conforme com Observações) VERMELHO (Não Conforme)

## MODULO - ESTRUTURA

	ESTRUTURA	NADA CONSTA
<b>ESTRUTURA - PARTE DIANTEIRA</b>		
	PAINEL DIANTEIRO	OK
	TORRE DO AMORTECEDOR DIREITA	OK
	TORRE DO AMORTECEDOR ESQUERDA	OK
	LONGARINADIREITA	OK
	CAIXADE RODADIANTEIRADIREITA	OK
	LONGARINAESQUERDA	OK
	CAIXADE RODADIANTEIRAESQUERDA	OK
	ALMADO PARA-CHOQUE	OK
	PAINEL CORTA-FOGO	OK
	OBSERVAÇÃO	
<b>ESTRUTURA DO LADO ESQUERDO</b>		
	COLUNADIANTEIRA	OK
	COLUNACENTRAL	OK
	COLUNATRASEIRA	OK
	CAIXADE AR	OK
	OBSERVAÇÃO	
<b>ESTRUTURA - PARTE TRASEIRA</b>		
	PAINEL TRASEIRO	OK
	CAIXADO ESTEPE	OK
	LONGARINA TRASEIRAESQUERDA	OK
	CAIXADE RODATRASEIRAESQUERDA	OK
	LONGARINA TRASEIRADIREITA	OK
	CAIXADE RODATRASEIRADIREITA	OK
	OBSERVAÇÃO	
<b>ESTRUTURA DO LADO DIREITO</b>		
	COLUNADIANTEIRA	OK
	COLUNATRASEIRA	OK
	COLUNACENTRAL	OK
	CAIXADE AR	OK
	OBSERVAÇÃO	
<b>TETO</b>		
	TETO	OK
<b>ASSOALHO</b>		
	ASSOALHO DO PORTAMALAS	OK
	ASSOALHO CENTRAL	OK

### DADOS DO CLIENTE

CLIENTE: DIOGO HENRIQUE DOS SANTOS  
 E-MAIL: DIOGO.SANTOS@BMZ.COM.BR  
 CPF: 22997320801  
 TELEFONE: 1699749753

### DADOS DO VEICULO (DENATRAN)

Nº CHASSI: 93HFB9640EZ107587  
 Nº MOTOR: R20Z54304747  
 PLACA: SP FFP7544  
 MARCA: HONDA  
 MODELO: CIVIC LXR

COR: CINZA  
 COMBUSTÍVEL: ALCOOL/GASOLINA  
 ANO FABRICAÇÃO: 2013  
 ANO MODELO: 2014  
 SITUAÇÃO CHASSI: EM CIRCULAÇÃO

### TESTE DA ESPESSURA DA CAMADA DE TINTA

LEGENDA DE AVALIAÇÃO



VERDE  
 (Espessura de acordo com o padrão original)



AMARELO  
 (Espessamento da camada de tinta. Indicativo de que a peça pode ter sido repintada)



VERMELHO  
 (Alto espessamento da camada de tinta. Indicativo de que a peça pode ter sido reparada e repintada)



PINTURA

NADA CONSTA

### TESTE DE ESPESSURA DE PINTURA - COMPONENTES EXTERNOS

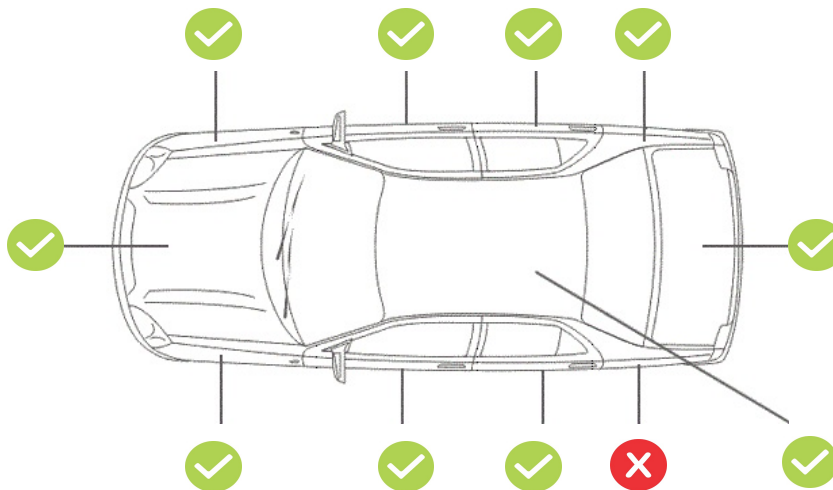

### TESTE DE ESPESSURA DE PINTURA - COMPONENTES INTERNOS (ESTRUTURAIS)



**DADOS DO CLIENTE**CLIENTE: DIOGO HENRIQUE DOS SANTOS  
E-MAIL: DIOGO.SANTOS@BMZ.COM.BR  
CPF: 22997320801  
TELEFONE: 1699749753**DADOS DO VEICULO (DENATRAN)**Nº chassi: 93HFB9640EZ107587  
Nº motor: R20Z54304747  
Placa: SP FFP7544  
Marca:HONDA  
Modelo:CIVIC LXRCor:Cinza  
Combustível:ALCOOL/GASOLINA  
Ano fabricação:2013  
Ano modelo:2014  
Situação chassi:EM CIRCULAÇÃO**IMPORTANTE**

Este laudo não tem caráter pericial e, portanto, não substitui a perícia criminalística oficial. As informações constantes neste laudo têm validade apenas para o exato momento de sua realização, limitando-se a verificar visualmente a identificação, a estrutura do veículo, a conformidade da pintura com os padrões originais, e o funcionamento aparente de acessórios, com a indicação das não conformidades destes itens diagnosticadas pelo vistoriador. Este laudo não verifica sinais de alagamento no veículo.

Esta empresa não se responsabiliza por alterações realizadas no veículo posteriormente à emissão deste laudo, nem em seus sinais indicativos, agregados, motor, pintura, estrutura, acessórios e em seu estado de conservação. A DEKRA utiliza em seus processos de vistoria, consultas na base CHECKAUTO. A responsabilidade da CHECKAUTO limita-se a prestar informações sobre veículos automotores registradas nas bases públicas e privadas detentoras das informações. A CHECKAUTO não é responsável pelas informações inseridas na sua base de dados já que são oriundas de consulta a bases públicas e privadas sobre as quais não detém a propriedade das informações, limitando-se assim, a reproduzi-las fielmente, na forma como originariamente apresentadas em tais bases consultadas. A CHECKAUTO é uma ferramenta de auxílio para compradores e vendedores na decisão de realização do negócio jurídico, não avalizando ou assegurando a regularidade e licitude da transação. A decisão sobre a concretização do negócio é tomada exclusivamente pelo cliente o e sua companhia conforme critérios, diretrizes e procedimentos exclusivos, dos quais a CHECKAUTO não participa. De mesma forma não se responsabiliza por informações incorretas, faltantes, ou divergentes de bases públicas e outra que não detenha as informações. A CHECKAUTO não detém acesso e meios para a obtenção advinda do RENAJUD.

**Histórico de Leilão:** O cliente deve utilizar as informações de oferta em leilão com caráter informativo no seu processo de negociação. A CHECKAUTO consulta bases de empresas terceiras de histórico de leilão, nas quais registra-se se o veículo fora ofertado na modalidade de leilão, não necessariamente tendo sido comercializado na ocasião. Devido à inexistência de um registro nacional unificado dessas ofertas, bem como ao tempo necessário para a coleta e processamento destes dados, a coleta desta informação está sujeita a falhas.

**Critério de avaliação das seguradoras:** As companhias de seguro, financeiras e outras de maneira geral possuem seus próprios métodos e critérios de avaliação do risco para aceitação ou não na realização dos negócios. Porém, exclusivamente para finalidade de seguradoras e financeiras, a informação de leilão possui parecer de caráter informativo, gerando apenas um apontamento da informação de leilão, se disponível.

**Informações Adicionais:**

**Roubo e Furto:** Este Laudo prevê apenas a informação de roubo e furto em aberto. O Histórico completo de roubo e furto poderá ser solicitado em uma consulta adicional.

**Mecânica, Elétrica e transmissão:** : Neste Laudo NÃO verificamos itens de mecânica, elétrica, transmissão, suspensão e freios, nem nenhum outro item que não tenha sido discriminado como verificado no laudo.

**Módulo de Pintura:** Neste módulo NÃO apontamos riscos e amassados aparentes na pintura, apenas verificamos a qualidade da pintura, por meio da medição da espessura da camada de tinta sobre partes metálicas da carroceria.

**Air-Bag, Controle de tração e estabilidade:** Não nos responsabilizamos por defeitos, fraude ou falta de equipamento nos sistemas de air-bag, controle de tração, estabilidade e outros itens que requerem uma avaliação técnica. A avaliação destes itens é realizada apenas visualmente através da observação do painel de instrumentos do veículo

**Numeração da Caixa de câmbio:** A verificação da numeração e indícios de adulteração na caixa de câmbio, ocorrem a vista desarmada somente quando aparente, ou seja, sem a necessidade de desmonte de peças. Com relação ao confronto da numeração, o mesmo somente será analisado quando disponível pelo fornecedor

**Registro de quilometragem:** o histórico de quilometragem é consultado junto as bases de dados sendo os dados advindos de vistorias ou outros serviços realizados nos veículos onde a coleta da informação de km do veículo é realizada. Essa é a fonte de informação de quilometragem utilizada, de forma que, se o veículo nunca passou por uma vistoria ou outro serviço onde tenhamos acesso a informação, não constará a informação de registro de quilometragem para aquele veículo. A quilometragem informada é obtida pela coleta do número no painel do veículo no momento da vistoria ou do serviço realizado, não possuindo meios de aferir a consistência desta informação, disponibilizando-a exatamente como constava no hodômetro no momento da sua coleta e não se responsabilizando por eventual adulteração deste equipamento.

Assinatura cliente

Assinatura vistoriador  
15867 - JOAO PEDRO MIRANDE DE CAMPOS



# #CompraSegura

Com apenas 3 passos,  
a DEKRA te ajuda a comprar com mais segurança:

1

Antes de fechar negócio, faça uma vistoria DEKRA com mais de 150 itens avaliados.

[dekra.com.br/comprasegura](http://dekra.com.br/comprasegura)

Fechou negócio?

2

Agora, localize o Posto DEKRA mais próximo e faça a Vistoria de Transferência, com 5% de desconto. Aproveite!

[dekra.com.br/posto](http://dekra.com.br/posto)

3

Pronto!

Evite dor de cabeça.  
Faça uma compra segura.

\*Faça a vistoria obrigatória - DETRAN,  
em até 30 dias.

Compre com mais segurança



DEKRA  
Sua Segurança.

Baixe o Checkauto app  
e tenha mais segurança  
na hora de comprar, manter  
e vender seu carro!

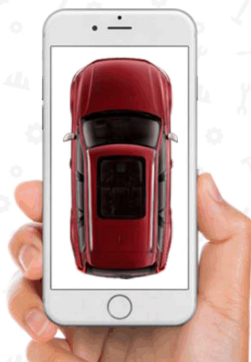

[www.checkauto.com.br/app](http://www.checkauto.com.br/app)



ACABOU DE COMPRAR UM CARRO?

Aproveite e ganhe 5% de desconto na  
**Vistoria de Transferência**

OBRIGATÓRIA - DETRAN

Vistoria deve ser feita em 30 dias.

Não deixe para a última hora. Regularize a documentação do seu veículo.  
**Peça ao Vistoriador!**

\*Promoção não cumulativa, válida por tempo indeterminado, pode ser alterada sem prévio aviso. O desconto é válido por 60 dias após a vistoria.

DEKRA  
Sua Segurança.