



DATA REALIZAÇÃO: 25/02/2022 11:24 - DATA IMPRESSÃO: 25/02/2022 12:37

## DADOS DO VEÍCULO

<b>Nº LAUDO:</b> 699033	<b>QUILOMETRAGEM:</b> 42182 KM
<b>Nº CHASSI:</b> JTA53AEA1R0100081	<b>COR:</b> PRETA
<b>Nº MOTOR:</b> 4AK766787	<b>COMBUSTIVEL:</b> GASOLINA
<b>PLACA:</b> SP CAD4139	<b>ANO FABRICAÇÃO:</b> 1994
<b>MARCA:</b> IMP	<b>ANO MODELO:</b> 1995
<b>MODELO:</b> TOYOTACOROLLADX	<b>SITUAÇÃO CHASSI:</b> EM CIRCULAÇÃO

## PARECER FINAL



CONFORME COM  
OBSERVAÇÃO

172



## SITUAÇÃO GERAL

✓	CONFORME	172 ITENS
!	CONFORME(COM OBSERVAÇÃO)	3 ITENS
✗	NÃO CONFORME	0 ITENS

## IDENTIFICAÇÃO



- CRLV
- PLACA
- NR. DO MOTOR
- CHASSI
- KM
- VIDROS
- CINTOS
- ETIQUETADE IDENTIFICAÇÃO
- OBSERVAÇÃO

## ESTRUTURA



- PARTE DIANTEIRA
- PARTE TRASEIRA
- LADO ESQUERDO
- LADO DIREITO
- TETO
- ASSOALHO
- PINTURA ESTRUTURAL
- PINTURA COMPONENTES EXTERNOS

## HISTÓRICO VEICULAR



- RESTRIÇÕES
- HISTÓRICO DE LEILÃO
- RECALL
- ROUBO E FURTO EM ABERTO
- HISTÓRICO DE ROUBO E FURTO
- IPVA/ MULTAS LICENCIAMENTO / DPVAT
- OUTROS

Observações: NADA CONSTA PARA HISTÓRICO DE ROUBO E FURTO.

## ATENÇÃO

- NÃO SÃO ANALISADOS ITENS QUE NECESSITEM DE EQUIPAMENTOS ESPECIALIZADOS COMO FREIOS ABS, AIR BAGS, PARTE MECÂNICA E ELÉTRICA.  
- ESTE LAUDO NÃO SE DESTINA A VERIFICAR SINAIS DE ALAGAMENTO DO VEÍCULO.

**DADOS DO CLIENTE**

CLIENTE: CYRO  
E-MAIL: CYRO.CONSTANTINO@BMZ.COM.BR  
CPF: 36637100846  
TELEFONE: 11

**DADOS DO VEICULO (DENATRAN)**

Nº CHASSI: JTA53AEA1R0100081  
Nº MOTOR: 4AK766787  
PLACA: SP CAD4139  
MARCA:IMP  
MODELO:TOYOTA COROLLA DX

COR:PRETA  
COMBUSTIVEL:GASOLINA  
ANO FABRICAÇÃO:1994  
ANO MODELO:1995  
SITUAÇÃO CHASSI:EM CIRCULAÇÃO

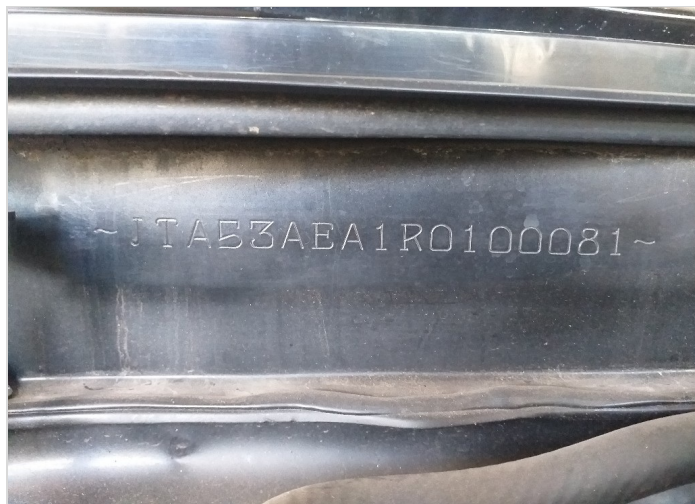

CHASSI



MOTOR



DIANTEIRAC/ LATERAL DIREITA



DIANTEIRAC/ LATERAL ESQUERDA



TRASEIRAC/ LATERAL DIREITA



TRASEIRAC/ LATERAL ESQUERDA



## DADOS DE REGISTRO DO VEICULO

RENAVAM: 00631052780  
MUNICÍPIO: JUNDIAÍ  
TIPO DO VEÍCULO: AUTOMÓVEL  
NÚMERO DE PASSAGEIROS: 4  
MONTAGEM:  
POTÊNCIA: 105

CILINDRADAS:  
PROCEDÊNCIA: ESTRANGEIRO  
NÚMERO DE EIXOS:  
CMT:  
PBT:  
CAPACIDADE DE CARGA:

DATA DI:  
NÚMERO DI:  
DATA ÚLTIMA ALTERAÇÃO:  
IDENT. PROPRIETÁRIO  
REVENDEDOR DISTRIB.  
ORIGEM: NACIONAL

## DECODIFICADOR CHASSI (ATUAL)

Ano Fabr/Mod a partir de 99	1994		
Dígito Verificador	Definido Automaticamente pelo Sistema	Veículo	Corolla,
Fabricante	TOYOTA	Versão	DX
Localização da Fábrica	Japão	Versão	LE
País	Japão		
Região Geográfica	Ásia		



CRLV



HODÔMETRO



ADICIONAL 1



ADICIONAL 2

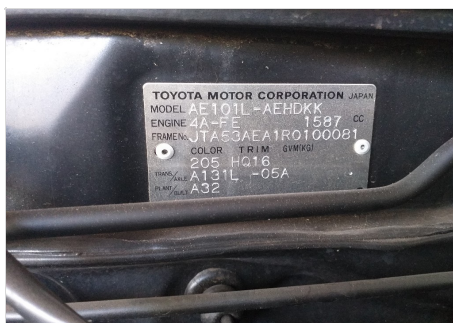

ADICIONAL 3



CAIXA DE CÂMBIO

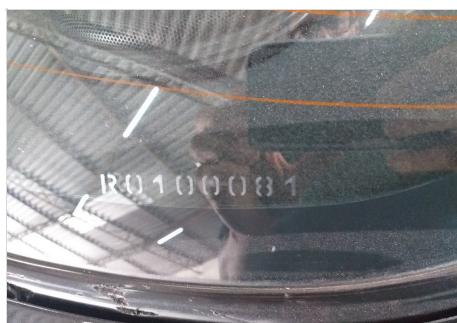

GRAVAÇÃO DOS VIDROS



ETIQUETA



PAINEL DE INSTRUMENTO



LAT ESQUERDA (BOR. ABAIXADA)



LAT DIREITA (BOR. ABAIXADA)

## Dados informados

Código Renavam	00631052780
Placa	CAD4139
CPF/CNPJ	066.052.958-03
Dados do Veículo	Indicadores de Situação do Veículo
Restrição-1	Não há
Restrição-2	Não há
Restrição-3	Não há
Restrição-4	Não há
Existe ocorrência de roubo/furto ativo?	Não
Existe comunicação de venda ativa?	Não
Existe restrição judicial RENAJUD?	Não
Existe multa RENANP?	Não
Existe recall?	Não
Ostenta placa novo padrão?	Não

RENAJUD

## DADOS DE REGISTRO DO VEICULO

RENAVAM: 00631052780  
MUNICÍPIO: JUNDIAÍ  
TIPO DO VEÍCULO: AUTOMÓVEL  
NÚMERO DE PASSAGEIROS: 4  
MONTAGEM:  
POTÊNCIA: 105

CILINDRADAS:  
PROCEDÊNCIA: ESTRANGEIRO  
NÚMERO DE EIXOS:  
CMT:  
PBT:  
CAPACIDADE DE CARGA:

DATA DE:  
NÚMERO DE:  
DATA ÚLTIMA ALTERAÇÃO:  
IDENT. PROPRIETÁRIO:  
REVENDEDOR DISTRIB.  
ORIGEM: NACIONAL

## DECODIFICADOR CHASSI (ATUAL)

Ano Fabr/Mod a partir de 99	1994		
Dígito Verificador	Definido Automaticamente pelo Sistema	Veículo	Corolla,
Fabricante	TOYOTA	Versão	DX
Localização da Fábrica	Japão	Versão	LE
País	Japão		
Região Geográfica	Ásia		

**detran.sp** Secretaria de Governo  
Departamento Estadual de Trânsito de São Paulo  
PESQUISA DE DÉBITOS E RESTRIÇÕES DE VEÍCULOS  
25 de Fevereiro de 2022

**DADOS DO VEÍCULO**

PLACA: CAD139 RENAVAM: 031052780

IPVA: NADA CONSTA - PAGAMENTO ANTECIPADO - Em caso de dúvidas, consulte www.ipva.fazenda.sp.

TOTAL: NADA CONSTA

**RESTRIÇÕES**

BLOQUEIO DE FURTO: NADA CONSTA  
RESTRIÇÃO TRIBUTÁRIA: NADA CONSTA  
RESTRIÇÃO FINANCEIRA: NADA CONSTA  
RESTRIÇÃO ADMINISTRATIVA: NADA CONSTA  
RESTRIÇÃO JUDICIÁRIA: NADA CONSTA  
REGISTRO QUINCHO: NADA CONSTA

**INSPEÇÃO VEICULAR**

INSPEÇÃO GNV: NADA CONSTA

**LICENCIAMENTO**

ÚLTIMO LICENCIAMENTO EFETUADO: Exercício 2021  
STATUS DO LICENCIAMENTO: em dia (o prazo mínimo para licenciamento de veículos com final 9 é 30/11/2022)

Esta pesquisa tem caráter informativo.  
[Dúvidas sobre o pagamento:  
Para pagar em parcelamento, multas, IPVA e DPVAT, basta informar o número do Renavam na rede bancária credenciada.  
No Cartão DPVAT não é possível consultar todos os dados necessários para pagar seus débitos.  
[Dúvidas sobre débitos com a Secretaria da Fazenda de São Paulo, consulte www.igra.fazenda.sp.gov.br.  
[Dúvidas sobre débitos do Seguro DPVAT, consulte https://www.segurodetrabalho.com.br/ligueinformacoes para obter o pagamento online.]

ADICIONAL 5



COMPARTIMENTO DO MOTOR



DADOS DO CLIENTE	DADOS DO VEICULO (DENATRAN)	
CLIENTE: CYRO E-MAIL: CYRO.CONSTANTINO@BMZ.COM.BR CPF: 36637100846 TELEFONE: 11	Nº CHASSI: JTA53AEA1R0100081 Nº MOTOR: 4AK766787 PLACA: SP CAD4139 MARCA:IMP MODELO:TOYOTA COROLLA DX	COR:PRETA COMBUSTÍVEL:GASOLINA ANO FABRICAÇÃO:1994 ANO MODELO:1995 SITUAÇÃO CHASSI:EM CIRCULAÇÃO

LEGENDA DE AVALIAÇÃO
 VERDE (Conforme)
 AMARELO (Conforme com Observações)
 VERMELHO (Não Conforme)

### MODULO - HISTÓRICO CHECKAUTO

	PESQUISAS EM BASES DE DADOS	NADA CONSTA		
	LICENCIAMENTO / DPVAT	NADA CONSTA	RESTRIÇÃO TRIBUTÁRIA	NADA CONSTA
	EMPLACAMENTO	UF: SP	RESTRIÇÃO VEICULO SINISTRADO	NADA CONSTA
	MULTAS / IPVA	NADA CONSTA	RESTRIÇÃO DE AVERBAÇÃO	NADA CONSTA
	RESTRIÇÃO JUDICIAL	NADA CONSTA	RESTRIÇÃO DE COMUNICAÇÃO DE VENDA	NADA CONSTA
	ARRENDAMENTO	NADA CONSTA	RESTRIÇÃO CRLV	NADA CONSTA
	RESTRIÇÃO ADMINISTRATIVA	NADA CONSTA	RESTRIÇÃO DE VEICULO APREENDIDO	NADA CONSTA
	RESTRIÇÃO BLOQUEIO	NADA CONSTA	DOCUMENTOS EXTRAVIADOS E ROUBADOS - CRLV	NADA CONSTA
	RESTRIÇÃO DE ARROLAMENTO DE BENS	NADA CONSTA	HISTORICO DE CONSULTAS	QTD:1
	RESTRIÇÃO DE VEÍCULO BAIXADO DE CIRCULAÇÃO	NADA CONSTA	RESERVA DE DOMINIO	NADA CONSTA
	RESTRIÇÃO DE VEÍCULO APROPRIAÇÃO	NADA CONSTA	HISTÓRICO DE ROUBO E FURTO	NADA CONSTA
	RESTRIÇÃO PENHORA	NADA CONSTA	DUPLICIDADE DE MOTOR	NADA CONSTA
	ROUBO E FURTO (EM ABERTO)	NADA CONSTA	POSSUI LAUDO DEKRA?	NÃO
	ALIENAÇÃO	NADA CONSTA	SISTEMA DE GRAVAÇÃO DE PEÇAS	NÃO
	OFERTADO EM LEILÃO (BASE 1)	NADA CONSTA	OFERTA DE MAIOR LANCE (REMARKETING)	NADA CONSTA
	OFERTADO EM LEILÃO (BASE 2)	NADA CONSTA	RENAJUD	NADA CONSTA
	QTD DE PROPRIETÁRIOS (À PARTIR DE 2012)	2		

### MODULO - IDENTIFICAÇÃO

	CRLV	NADA CONSTA
	PLACAS	NADA CONSTA
	VIDROS	NADA CONSTA
	CHASSI	NADA CONSTA
	NR. DO MOTOR	NADA CONSTA
	DATA DE PEÇAS	NADA CONSTA
	ETIQUETA DE IDENTIFICAÇÃO	QTD ETIQUETAS: 2
	CINTO DE SEGURANÇA	NADA CONSTA
	AIRBAG/ABS	NÃO APLICÁVEL
	QUILOMETRAGEM	NADA CONSTA - KM: 42182

## DADOS DO CLIENTE

CLIENTE: CYRO  
E-MAIL: CYRO.CONSTANTINO@BMZ.COM.BR  
CPF: 36637100846  
TELEFONE: 11

## DADOS DO VEICULO (DENATRAN)

Nº CHASSI: JTA53AEA1R0100081  
Nº MOTOR: 4AK766787  
PLACA: SP CAD4139  
MARCA: IMP  
MODELO: TOYOTA COROLLA DX  
COR: PRETA  
COMBUSTÍVEL: GASOLINA  
ANO FABRICAÇÃO: 1994  
ANO MODELO: 1995  
SITUAÇÃO CHASSI: EM CIRCULAÇÃO

### LEGENDA DE AVALIAÇÃO



VERDE  
(Conforme)



AMARELO  
(Conforme com Observações)



VERMELHO  
(Não Conforme)

## MODULO - ESTRUTURA



### ESTRUTURA

### CAIXA DE AR DIREITO AMASSADO

#### ESTRUTURA - PARTE DIANTEIRA

PAINEL DIANTEIRO	OK
TORRE DO AMORTECEDOR DIREITA	OK
TORRE DO AMORTECEDOR ESQUERDA	OK
LONGARINA DIREITA	OK
CAIXA DE RODA DIANTEIRA DIREITA	OK
LONGARINA ESQUERDA	OK
CAIXA DE RODA DIANTEIRA ESQUERDA	OK
ALMADO PARA-CHOQUE	OK
PAINEL CORTA-FOGO	OK
OBSERVAÇÃO	

#### ESTRUTURA DO LADO ESQUERDO

COLONA DIANTEIRA	OK
COLONA CENTRAL	OK
COLONA TRASEIRA	OK
CAIXA DE AR	OK
OBSERVAÇÃO	

#### ESTRUTURA - PARTE TRASEIRA

PAINEL TRASEIRO	OK
CAIXA DO ESTEPE	OK
LONGARINA TRASEIRA ESQUERDA	OK
CAIXA DE RODA TRASEIRA ESQUERDA	OK
LONGARINA TRASEIRA DIREITA	OK
CAIXA DE RODA TRASEIRA DIREITA	OK
OBSERVAÇÃO	

#### ESTRUTURA DO LADO DIREITO

COLONA DIANTEIRA	OK
COLONA TRASEIRA	OK
COLONA CENTRAL	OK
CAIXA DE AR	AMASSADO
OBSERVAÇÃO	

#### TETO

TETO	OK
------	----

#### ASSOALHO

ASSOALHO DO PORTAMALAS	OK
ASSOALHO CENTRAL	OK



## DADOS DO CLIENTE

CLIENTE: CYRO  
E-MAIL: CYRO.CONSTANTINO@BMZ.COM.BR  
CPF: 36637100846  
TELEFONE: 11

## DADOS DO VEICULO (DENATRAN)

Nº CHASSI: JTA53AEA1R0100081  
Nº MOTOR: 4AK766787  
PLACA: SP CAD4139  
MARCA:IMP  
MODELO:TOYOTA COROLLA DX

COR:PRETA  
COMBUSTÍVEL:GASOLINA  
ANO FABRICAÇÃO:1994  
ANO MODELO:1995  
SITUAÇÃO CHASSI:EM CIRCULAÇÃO

### LEGENDA DE AVALIAÇÃO



VERDE  
(Conforme)



AMARELO  
(Conforme com Observações)



VERMELHO  
(Não Conforme)

## FOTOS / ESTRUTURA



PAINEL DIANTEIRO



TORRE DO AMORTECEDOR DIREITA



TORRE DO AMORTECEDOR ESQUERDA



LONGARINA DIREITA



LONGARINA ESQUERDA



ALMADO PARA-CHOQUE



PAINEL CORTA-FOGO



COLUNA DIANTEIRA

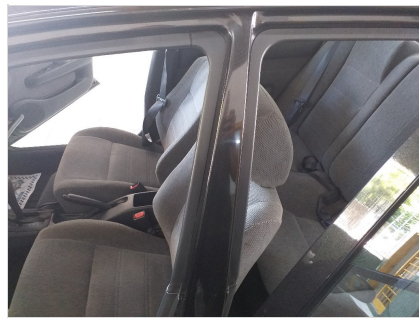

COLUNA CENTRAL



COLUNA TRASEIRA



CAIXA DE AR



PAINEL TRASEIRO



## DADOS DO CLIENTE

CLIENTE: CYRO  
E-MAIL: CYRO.CONSTANTINO@BMZ.COM.BR  
CPF: 36637100846  
TELEFONE: 11

## DADOS DO VEICULO (DENATRAN)

Nº CHASSI: JTA53AEA1R0100081  
Nº MOTOR: 4AK766787  
PLACA: SP CAD4139  
MARCA:IMP  
MODELO:TOYOTA COROLLA DX

COR:PRETA  
COMBUSTÍVEL:GASOLINA  
ANO FABRICAÇÃO:1994  
ANO MODELO:1995  
SITUAÇÃO CHASSI:EM CIRCULAÇÃO

### LEGENDA DE AVALIAÇÃO



VERDE  
(Conforme)



AMARELO  
(Conforme com Observações)



VERMELHO  
(Não Conforme)

## FOTOS / ESTRUTURA



CAIXADO ESTEPE



COLUNADIANTEIRA



COLUNA TRASEIRA



COLUNA CENTRAL



CAIXA DE AR



ASSOALHO DO PORTA MALAS



ASSOALHO CENTRAL



LONGARINA TRASEIRA ESQUERDA



LONGARINA TRASEIRA DIREITA



TETO



CAIXA DE RODA DIANTEIRA DIREITA



CAIXA DE RODA DIANTEIRA ESQUERDA



**DADOS DO CLIENTE**CLIENTE: CYRO  
E-MAIL: CYRO.CONSTANTINO@BMZ.COM.BR  
CPF: 36637100846  
TELEFONE: 11**DADOS DO VEICULO (DENATRAN)**Nº CHASSI: JTA53AEA1R0100081  
Nº MOTOR: 4AK766787  
PLACA: SP CAD4139  
MARCA:IMP  
MODELO:TOYOTA COROLLA DXCOR:PRETA  
COMBUSTÍVEL:GASOLINA  
ANO FABRICAÇÃO:1994  
ANO MODELO:1995  
SITUAÇÃO CHASSI:EM CIRCULAÇÃO**LEGENDA DE AVALIAÇÃO**VERDE  
(Conforme)AMARELO  
(Conforme com Observações)VERMELHO  
(Não Conforme)**FOTOS / ESTRUTURA**

CAIXADE RODATRASEIRADIREITA

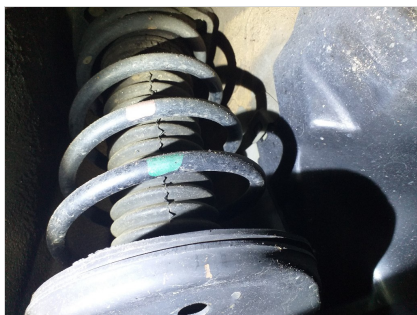

CAIXADE RODATRASEIRAESQUERDA

### DADOS DO CLIENTE

CLIENTE: CYRO  
 E-MAIL: CYRO.CONSTANTINO@BMZ.COM.BR  
 CPF: 36637100846  
 TELEFONE: 11

### DADOS DO VEICULO (DENATRAN)

Nº CHASSI: JTA53AEA1R0100081  
 Nº MOTOR: 4AK766787  
 PLACA: SP CAD4139  
 MARCA:IMP  
 MODELO:TOYOTA COROLLA DX

COR:PRETA  
 COMBUSTÍVEL:GASOLINA  
 ANO FABRICAÇÃO:1994  
 ANO MODELO:1995  
 SITUAÇÃO CHASSI:EM CIRCULAÇÃO

### TESTE DA ESPESSURA DA CAMADA DE TINTA

LEGENDA DE AVALIAÇÃO



VERDE  
 (Espessura de acordo com o padrão original)



AMARELO  
 (Espessamento da camada de tinta. Indicativo que a peça pode ter sido repintada)



VERMELHO  
 (Alto espessamento da camada de tinta. Indicativo de que a peça pode ter sido reparada e repintada)



PINTURA

COLUNA AMARELA, MAIS DO QUE 50% DAS PEÇAS EM AMARELO OU VERMELHO

### TESTE DE ESPESSURA DE PINTURA - COMPONENTES EXTERNOS

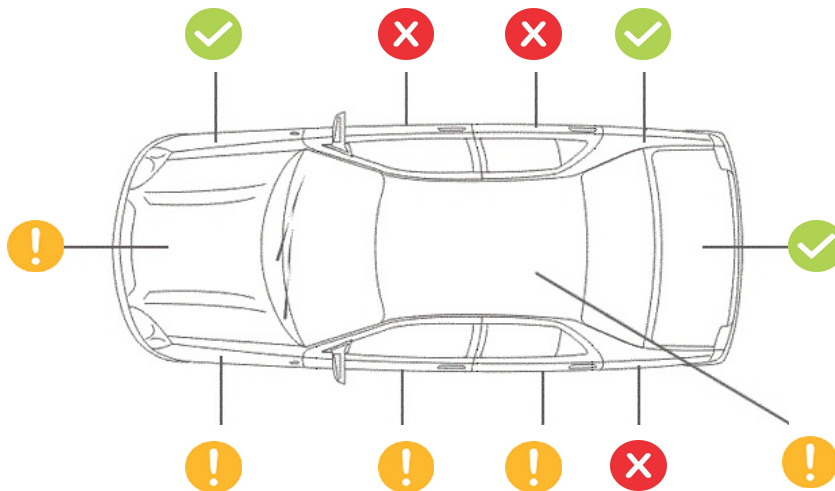

### TESTE DE ESPESSURA DE PINTURA - COMPONENTES INTERNOS (ESTRUTURAIS)





## DADOS DO CLIENTE

CLIENTE: CYRO  
E-MAIL: CYRO.CONSTANTINO@BMZ.COM.BR  
CPF: 36637100846  
TELEFONE: 11

## DADOS DO VEICULO (DENATRAN)

Nº chassi: JTA53AEA1R0100081  
Nº motor: 4AK766787  
Placa: SP CAD4139  
Marca: IMP  
Modelo: TOYOTA COROLLA DX

Cor: Preta  
Combustível: GASOLINA  
Ano fabricação: 1994  
Ano modelo: 1995  
Situação chassi: EM CIRCULAÇÃO

## IMPORTANTE

Este laudo não tem caráter pericial e, portanto, não substitui a perícia criminalística oficial. As informações constantes neste laudo têm validade apenas para o exato momento de sua realização, limitando-se a verificar visualmente a identificação, a estrutura do veículo, a conformidade da pintura com os padrões originais, e o funcionamento aparente de acessórios, com a indicação das não conformidades destes itens diagnosticadas pelo vistoriador. **Este laudo não verifica sinais de alagamento no veículo.**

Esta empresa não se responsabiliza por alterações realizadas no veículo posteriormente à emissão deste laudo, nem em seus sinais indicativos, agregados, motor, pintura, estrutura, acessórios e em seu estado de conservação. A DEKRA utiliza em seus processos de vistoria, consultas na base CHECKAUTO. A responsabilidade da CHECKAUTO limita-se a prestar informações sobre veículos automotores registradas nas bases públicas e privadas detentoras das informações. A CHECKAUTO não é responsável pelas informações inseridas na sua base de dados já que são oriundas de consulta a bases públicas e privadas sobre as quais não detém a propriedade das informações, limitando-se assim, a reproduzi-las fielmente, na forma como originariamente apresentadas em tais bases consultadas. A CHECKAUTO é uma ferramenta de auxílio para compradores e vendedores na decisão de realização do negócio jurídico, não avalizando ou assegurando a regularidade e licitude da transação. A decisão sobre a concretização do negócio é tomada exclusivamente pelo cliente o e sua companhia conforme critérios, diretrizes e procedimentos exclusivos, dos quais a CHECKAUTO não participa. De mesma forma não se responsabiliza por informações incorretas, faltantes, ou divergentes de bases públicas e outra que não detenha as informações. A CHECKAUTO não detém acesso e meios para a obtenção advinda do RENAJUD.

**Histórico de Leilão:** O cliente deve utilizar as informações de oferta em leilão com caráter informativo no seu processo de negociação. A CHECKAUTO consulta bases de empresas terceiras de histórico de leilão, nas quais registra-se se o veículo fora ofertado na modalidade de leilão, não necessariamente tendo sido comercializado na ocasião. Devido à inexistência de um registro nacional unificado dessas ofertas, bem como ao tempo necessário para a coleta e processamento destes dados, a coleta desta informação está sujeita a falhas.

**Critério de avaliação das seguradoras:** As companhias de seguro, financeiras e outras de maneira geral possuem seus próprios métodos e critérios de avaliação do risco para aceitação ou não na realização dos negócios. Porém, exclusivamente para finalidade de seguradoras e financeiras, a informação de leilão possui parecer de caráter informativo, gerando apenas um apontamento da informação de leilão, se disponível.

## Informações Adicionais:

**Roubo e Furto:** Este Laudo prevê apenas a informação de roubo e furto em aberto. O Histórico completo de roubo e furto poderá ser solicitado em uma consulta adicional.

**Mecânica, Elétrica e transmissão:** Neste Laudo NÃO verificamos itens de mecânica, elétrica, transmissão, suspensão e freios, nem nenhum outro item que não tenha sido discriminado como verificado no laudo.

**Módulo de Pintura:** Neste módulo NÃO apontamos riscos e amassados aparentes na pintura, apenas verificamos a qualidade da pintura, por meio da medição da espessura da camada de tinta sobre partes metálicas da carroceria.

**Air-Bag, Controle de tração e estabilidade:** Não nos responsabilizamos por defeitos, fraude ou falta de equipamento nos sistemas de air-bag, controle de tração, estabilidade e outros itens que requerem uma avaliação técnica. A avaliação destes itens é realizada apenas visualmente através da observação do painel de instrumentos do veículo

**Numeração da Caixa de câmbio:** A verificação da numeração e indícios de adulteração na caixa de câmbio, ocorrem a vista desarmada somente quando aparente, ou seja, sem a necessidade de desmonte de peças. Com relação ao confronto da numeração, o mesmo somente será analisado quando disponível pelo fornecedor

**Registro de quilometragem:** o histórico de quilometragem é consultado junto as bases de dados sendo os dados advindos de vistorias ou outros serviços realizados nos veículos onde a coleta da informação de km do veículo é realizada. Essa é a fonte de informação de quilometragem utilizada, de forma que, se o veículo nunca passou por uma vistoria ou outro serviço onde tenhamos acesso a informação, não constará a informação de registro de quilometragem para aquele veículo. A quilometragem informada é obtida pela coleta do número no painel do veículo no momento da vistoria ou do serviço realizado, não possuindo meios de aferir a consistência desta informação, disponibilizando-a exatamente como constava no hodômetro no momento da sua coleta e não se responsabilizando por eventual adulteração deste equipamento.

Assinatura cliente

Assinatura vistoriador  
16439 - Anderson Alan Lopes

# #CompraSegura

Com apenas 3 passos,  
a DEKRA te ajuda a comprar com mais segurança:

1

Antes de fechar negócio, faça uma vistoria DEKRA com mais de 150 itens avaliados.

[dekra.com.br/comprasegura](http://dekra.com.br/comprasegura)

Fechou negócio?

2

Agora, localize o Posto DEKRA mais próximo e faça a Vistoria de Transferência, com 5% de desconto. Aproveite!

[dekra.com.br/posto](http://dekra.com.br/posto)

3

Pronto!

Evite dor de cabeça.  
Faça uma compra segura.

\*Faça a vistoria obrigatória - DETRAN,  
em até 30 dias.

Compre com mais segurança



DEKRA  
Sua Segurança.

Baixe o Checkauto app  
e tenha mais segurança  
na hora de comprar, manter  
e vender seu carro!

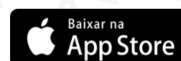

[www.checkauto.com.br/app](http://www.checkauto.com.br/app)



ACABOU DE COMPRAR UM CARRO?

Aproveite e ganhe 5% de desconto na  
**Vistoria de Transferência**

OBRIGATÓRIA - DETRAN

Vistoria deve ser feita em 30 dias.

Não deixe para a última hora. Regularize a documentação do seu veículo.  
**Peça ao Vistoriador!**

\*Promoção não cumulativa, válida por tempo indeterminado, pode ser alterada sem prévio aviso. O desconto é válido por 60 dias após a vistoria.

DEKRA  
Sua Segurança.