



DADOS GERAIS:

DATA:	16/10/2021	STATUS:	APROVADO
CLIENTE:	PARTICULAR	Nº DO LAUDO:	1287219
UNIDADE:	MANDAQUI	VISTORIADOR:	RODRIGO MENEZES ALVES

DADOS DO VEICULO:

FABRICANTE/MARCA:	BMW	MODELO/VERSÃO:	BMW
ANO FAB./MODELO:	2009 / 2010	COR:	PRATA
PLACA:	EMR1527	CIDADE:	SÃO PAULO
Nº DO CHASSI NO VEÍC.:	WBAPG5103AA588233	Nº DO MOTOR NO VEÍC.:	A678I494
Nº DO CHASSI NA BIN:	N/I	Nº DO MOTOR NA BIN:	N/I
Nº DO CHASSI NO CRLV:	WBAPG5103AA588233	Nº DO MOTOR NO CRLV:	A678I494
Nº DO CÂMBIO NO VEÍC.:	N/I	COMBUSTÍVEL:	GASOLINA
Nº DO CÂMBIO NA BIN:	N/I	KM:	071532

1 - CONDIÇÃO DA NUMERAÇÃO DO CHASSI:

- ✓ DENTRO DOS PADRÕES DO FABRICANTE
- ⚠ LEITURA ÓPTICA IRREGULAR / AUSENTE

2 - CONDIÇÃO DA NUMERAÇÃO DO MOTOR:

- ✓ DENTRO DOS PADRÕES
- ✓ É A MESMA QUE CONSTA NA BIN

3 - CONDIÇÃO DA NUMERAÇÃO DO CÂMBIO:

- ✓ NÃO CADASTRADA NA BIN
- ✓ OBSTRUÍDA / SEM ACESSO (ITEM EXCLUÍDO DE PARECER)

4 - CONDIÇÕES DAS ETIQUETAS ETA:

- ASOALHO
- ✓ NÃO OBRIGATÓRIA
- BATENTE DA PORTA
- ✓ ORIGINAL / DENTRO DOS PADRÕES DO FABRICANTE
- COMPARTIMENTO DO MOTOR
- ⚠ AUSENTE (PASSÍVEL DE REGULARIZAÇÃO PELO ORGÃO DE TRANSITO)

5 - DATA DO CINTO DE SEGURANÇA:

- DIANTEIRO DIREITO
- ✓ COMPATÍVEL COM O ANO DO VEÍCULO -
- DIANTEIRO ESQUERDO
- ✓ COMPATÍVEL COM O ANO DO VEÍCULO -
- TRASEIRO DIREITO
- ✓ COMPATÍVEL COM O ANO DO VEÍCULO -
- TRASEIRO ESQUERDO
- ✓ COMPATÍVEL COM O ANO DO VEÍCULO -

OBSERVAÇÕES DO VEÍCULO:

ETIQUETA ETA COMPARTIMENTO DO MOTOR AUSENTE.

6 - CONDIÇÃO DA GRAVAÇÃO DO CHASSI NOS VIDROS:

- VIDRO DA PORTA DIANTEIRA DIREITA
- ✓ ORIGINAL / DENTRO DOS PADRÕES DO FABRICANTE -
- VIDRO DA PORTA DIANTEIRA ESQUERDA
- ✓ ORIGINAL / DENTRO DOS PADRÕES DO FABRICANTE -
- VIDRO DA PORTA TRASEIRA DIREITA
- ✓ ORIGINAL / DENTRO DOS PADRÕES DO FABRICANTE -
- VIDRO DA PORTA TRASEIRA ESQUERDA
- ✓ ORIGINAL / DENTRO DOS PADRÕES DO FABRICANTE -
- VIDRO DIANTEIRO (PARA-BRISA)
- ✓ ORIGINAL / DENTRO DOS PADRÕES DO FABRICANTE -
- VIDRO TRASEIRO (VIGIA)
- ✓ ORIGINAL / DENTRO DOS PADRÕES DO FABRICANTE -

7 - CONDIÇÕES DA PLACA:

- ✓ PLACA E TARJETA EM CONFORMIDADE

8 - CONDIÇÕES DA ESTRUTURA DA CARROÇARIA:

- ✓ APRESENTA AVARIAS E REPAROS QUE NÃO AFETAM A ESTRUTURA DA CARROÇARIA

9 - REGISTRO E HISTÓRICO DE LEILÃO / SINISTRO / ROUBO E FURTO:

- ✓ NENHUM REGISTRO ENCONTRADO



DOCUMENTO ASSINADO ELETRONICAMENTE COM FUNDAMENTO NO ART. 6º. 1º, DO DECRETO Nº 8.539, DE 8 DE OUTUBRO DE 2015 EM 16/10/2021 12:37:12 PM, CONFORME HORÁRIO OFICIAL DE BRÁSILIA, POR SUPER VISÃO MANDAQUI VISTORIAS AUTOMOTIVAS EIRELI ME. A autenticação deste documento pode ser conferida no site: <https://www.supervisao.com/>

Responsável técnico pelo laudo: RODRIGO MENEZES ALVES - 474878545;
Conferido por: MARCIA ZENEZI - 11111111111111.

Eu, declaro ter recebido o seguinte da: SUPER VISÃO MANDAQUI VISTORIAS AUTOMOTIVAS EIRELI ME e CNPJ: 10271434000180 e compreendido todas as informações contidas neste laudo no ato da inspeção do veículo, concordando que quaisquer esclarecimentos futuros sobre as condições do veículo ora vistoriado somente poderão ser solicitados por mim. Não verificamos a procedência da informação de hodometro em nossas vistorias devido a inexistência de ferramentas que permitam 100% de assertividade.



OBSERVAÇÕES GERAIS:

O presente laudo possui caráter informativo de análise particular do veículo vistoriado, não substituindo a Perícia Oficial do Instituto de Criminalística - A unidade Super Visão prestadora de serviço abaixo descrita não se responsabiliza por quaisquer modificações posteriores a realização do laudo, baseados nos itens que contemplam esta vistoria, sendo que sua validade é no exato momento da vistoria - O status/resultado final do presente laudo segue o critério de avaliação desenvolvido pela Super Visão Perícias Vistorias Ltda, podendo este ser alterado a qualquer momento, sem prévia comunicação. A unidade Super Visão prestadora de serviço abaixo descrita, repassa na íntegra os dados fornecidos pela empresa de consulta/pesquisa, não se responsabilizando pelas informações dos mesmos. Informamos que as nomenclaturas dos resultados foram alteradas para Aprovado com Apontamento (substituindo a Ressalva) e Não Conforme (substituindo o Reprovado) . Última revisão de Critérios: 11/03/19. Não nos responsabilizamos por eventuais divergências de Status ref. a esta revisão/atualização.

Critério de avaliação da seguradoras:

Ao receber este laudo, o cliente fica ciente que as companhias de seguro possuem seus próprios métodos e critérios de avaliação do risco para aceitação ou não de automóveis, por esse motivo informamos que o critério de avaliação da Super Visão bem como o resultado final da vistoria, independe da aceitação ou não da seguradora.



DOCUMENTO ASSINADO ELETRONICAMENTE COM FUNDAMENTO NO ART. 6º. 1º, DO DECRETO Nº 8.539, DE 8 DE OUTUBRO DE 2015 EM **16/10/2021 12:37:12 PM**, CONFORME HORÁRIO OFICIAL DE BRÁSILIA, POR SUPER VISÃO MANDAQUI VISTORIAS AUTOMOTIVAS EIRELI ME. A autenticação deste documento pode ser conferida no site: <https://www.supervisao.com/>

Responsável técnico pelo laudo: RODRIGO MENEZES ALVES - 474878545;
Conferido por: MARCIA ZENEZI - 11111111111111.

Eu, declaro ter recebido o seguinte da: SUPER VISÃO MANDAQUI VISTORIAS AUTOMOTIVAS EIRELI ME e CNPJ: 10271434000180 e compreendido todas as informações contidas neste laudo no ato da inspeção do veículo, concordando que quaisquer esclarecimentos futuros sobre as condições do veículo ora vistoriado somente poderão ser solicitados por mim. Não verificamos a procedência da informação de hodometro em nossas vistorias devido a inexistência de ferramentas que permitam 100% de assertividade.



FOTOGRAFIAS DO LAUDO: 1287219

CHASSI

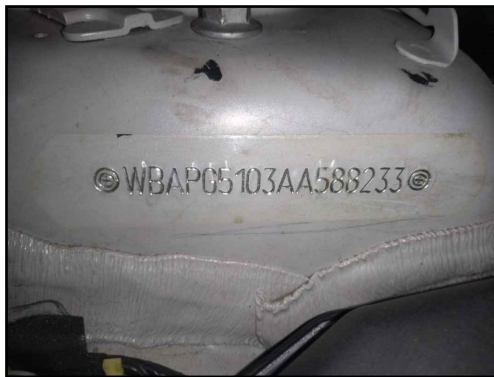

MOTOR



FRENTE

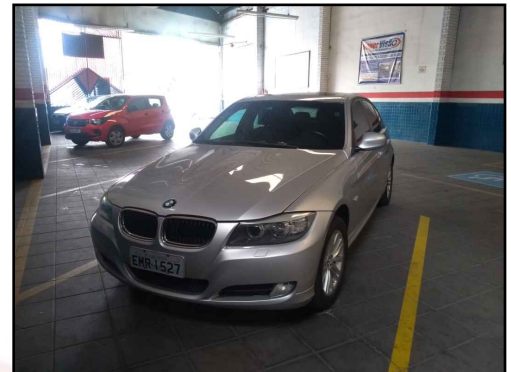

TRASEIRA



PLACA



DATA DO CINTO DE SEGURANÇA



CÂMBIO

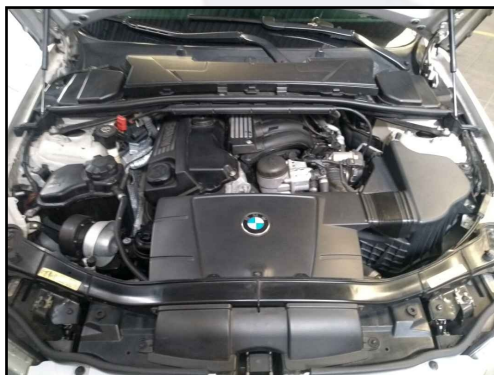

ETIQUETA ETA MOTOR



KM



PROTEGIDO POR
SUPER VISÃO

DOCUMENTO ASSINADO ELETRONICAMENTE COM FUNDAMENTO NO ART. 6º. 1º, DO DECRETO Nº 8.539, DE 8 DE OUTUBRO DE 2015 EM 16/10/2021 12:37:13 PM, CONFORME HORÁRIO OFICIAL DE BRÁSILIA, POR SUPER VISÃO MANDAQUI VISTORIAS AUTOMOTIVAS EIRELI ME. A autenticação deste documento pode ser conferida no site: <https://www.supervisao.com/>

Responsável técnico pelo laudo: RODRIGO MENEZES ALVES - 474878545;
Conferido por: MARCIA ZENEZI - 11111111111111.

Eu, declaro ter recebido o seguinte da: SUPER VISÃO MANDAQUI VISTORIAS AUTOMOTIVAS EIRELI ME e CNPJ: 10271434000180 e compreendido todas as informações contidas neste laudo no ato da inspeção do veículo, concordando que quaisquer esclarecimentos futuros sobre as condições do veículo ora vistoriado somente poderão ser solicitados por mim. Não verificamos a procedência da informação de hodometro em nossas vistorias devido a inexistência de ferramentas que permitam 100% de assertividade.



FOTOGRAFIAS DO LAUDO: 1287219

LACRE



FOTO ETA COLUNA



TORRE AMORT DIANT / DIREITA

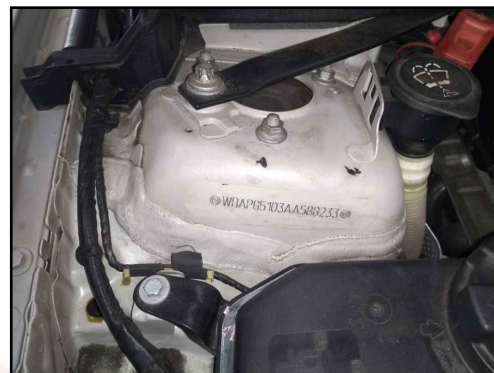

TORRE AMORT DIANT / ESQUERDA

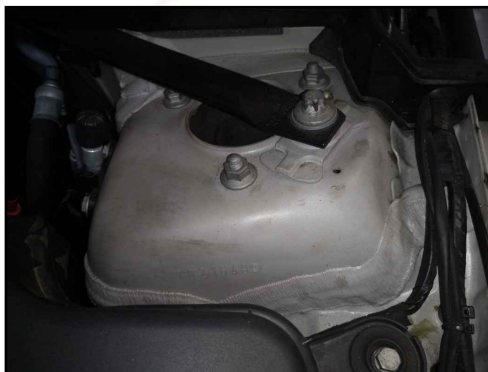

LONGARINA DIANT / DIREITA

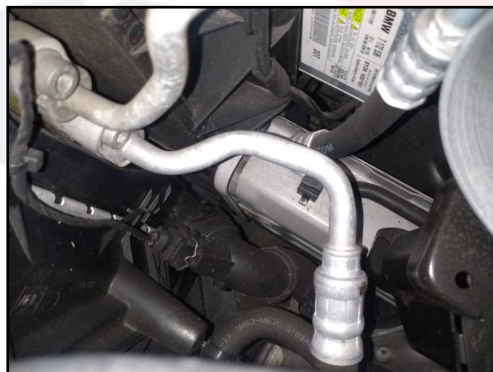

LONGARINA DIANT / ESQUER

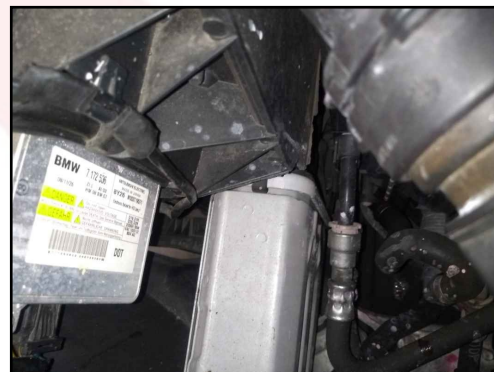

LONGARINA TRASEIRA / DIREITA



LONGARINA TRASEIRA / ESQUERDA



GRAVAÇÃO DO VIDRO



PROTEGIDO POR
SUPER VISÃO

DOCUMENTO ASSINADO ELETRONICAMENTE COM FUNDAMENTO NO ART. 6º. 1º, DO DECRETO Nº 8.539, DE 8 DE OUTUBRO DE 2015 EM 16/10/2021 12:37:13 PM, CONFORME HORÁRIO OFICIAL DE BRASÍLIA, POR SUPER VISÃO MANDAQUI VISTORIAS AUTOMOTIVAS EIRELI ME. A autenticação deste documento pode ser conferida no site: <https://www.supervisao.com/>

Responsável técnico pelo laudo: RODRIGO MENEZES ALVES - 474878545;
Conferido por: MARCIA ZENEZI - 11111111111111.

Eu, declaro ter recebido o seguinte da: SUPER VISÃO MANDAQUI VISTORIAS AUTOMOTIVAS EIRELI ME e CNPJ: 10271434000180 e compreendido todas as informações contidas neste laudo no ato da inspeção do veículo, concordando que quaisquer esclarecimentos futuros sobre as condições do veículo ora vistoriado somente poderão ser solicitados por mim. Não verificamos a procedência da informação de hodometro em nossas vistorias devido a inexistência de ferramentas que permitam 100% de assertividade.



MC - Auto Vistoria com RECALL

Confidencial para CNPJ:
10.271.434/0001-80
 Realizada em: **16/10/2021**
12:34:16

Placa: **EMR1527**
 Modelo: **I/BMW 320I**
PG51

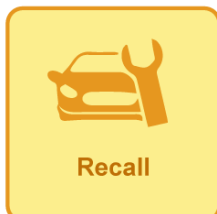
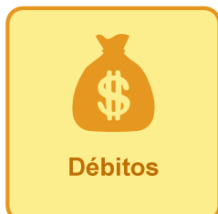

Dados do Veículo

Placa: EMR1527	Renavam: 00158925947
Chassi: WBAPG5103AA588233	Município/UF: SAO PAULO/SP
Marca/Modelo: I/BMW 320I PG51	Nº do Motor: A678I494
Ano Fabricação: 2009	Ano Modelo: 2010
Tipo: AUTOMOVEL	Espécie: PASSAGEIRO
Cor: PRATA	Combustível: GASOLINA
Procedência: IMPORTADO	Tipo de Montagem: COMPLETA
Cap. de Passageiro: 005	Capac. de Carga: 00000
Potência: 156	Cilindrada: 1995
PBT: 00148	Eixos: 00
CMT: 00370	N.º da Carroceria: N/C
N.º de Câmbio: N/C	Tipo de Carroceria: INEXIST.
N.º do Eixo: N/C	Nº Eixo Traseiro/Diferencial: N/C
Quantidade de Eixos:	
Situação: CIRCULA	Remarc. Chassi: NORMAL

Dados do proprietário

Nome do Proprietário: **RAMILY SOARES ARAUJO MATEO RAMOS** Proprietário Anterior: **ARMINDO EDMUNDO ALBINO HUEB**

Outros proprietários

EDUARDO JUN NONAKA

Débitos

Multa:	1052,57	IPVA:	2255,54
Licenciamento:	104,79	DPVAT:	0,00
Total:	3.308,11		

Os débitos do veículo não fazem parte do escopo das pesquisas, são de caráter meramente informativo e sem cunho decisório. Para consulta de débitos, por favor pesquisar os órgãos municipais, órgãos estaduais e federais competentes.

Exercício Licenciamento: **2020**Data do Licenciamento: **22/01/2020**Emissão CRV: **23/10/2019****Restrições****NADA CONSTA****Gravame****NADA CONSTA****Intenção de Gravame****NADA CONSTA****Comunicação de Venda****NADA CONSTA****Detalhes de Bloqueio do Detran****NADA CONSTA****Detalhes Bloqueios Renajud****NADA CONSTA****Sinistro****NADA CONSTA****Indício de Sinistro****NADA CONSTA****Histórico de Roubo/Furto****NADA CONSTA****Leilão****NADA CONSTA**

Recall			
Data Inclusão	Situação	Concessionária	Descrição
11/03/2021	PENDENTE DE ATENDIMENTO	BAYERISCHE MOTOREN WERKE AG	VERIFICAR E, SE NECESSARIO, REFAZER A LIGACAO DO CONECTOR DO CHICOTE AO VENTILADOR
27/08/2021	PENDENTE DE ATENDIMENTO	BAYERISCHE MOTOREN WERKE AG	SUBSTITUIR O AIRBAG DO CONDUTOR